

**Abb. 3. Der Fundort zu Beginn der Rettungsgrabungen**





Abb. 4. Grab 78





Abb. 5. Grab 76

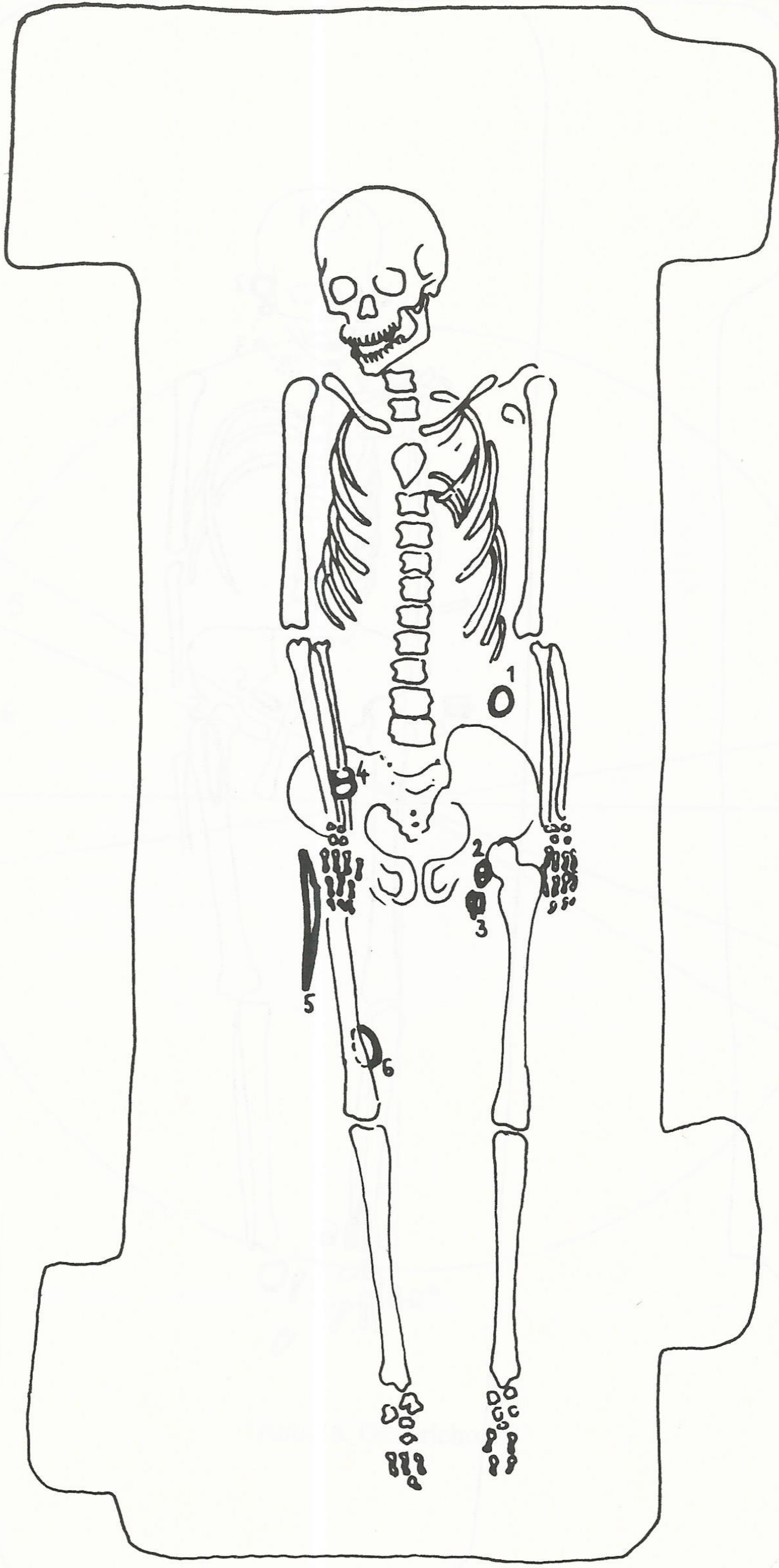



Abb. 6. Grabrichtung

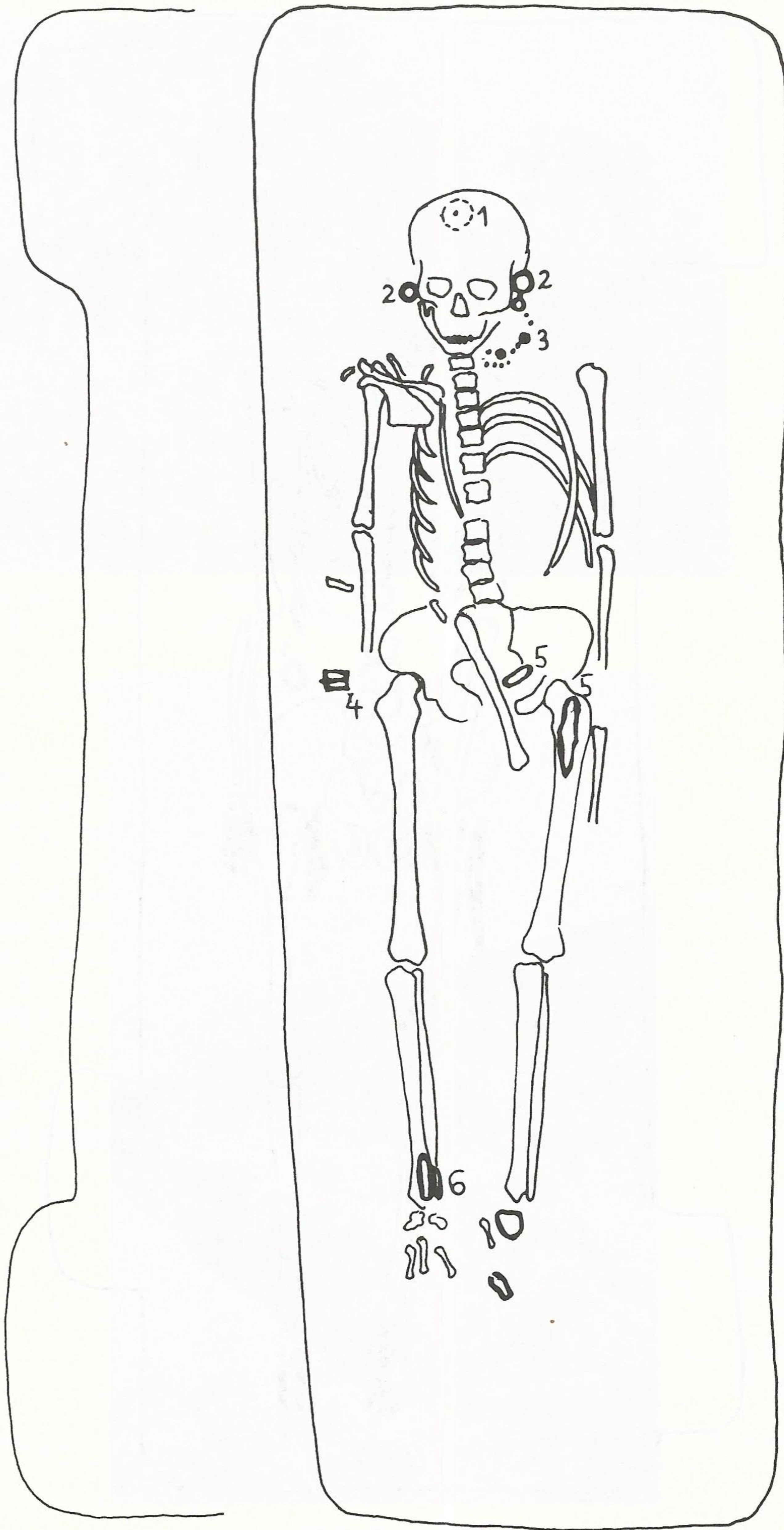



Abb. 7. Lage der Rückenbeschläge des Gürtels in Grab 24

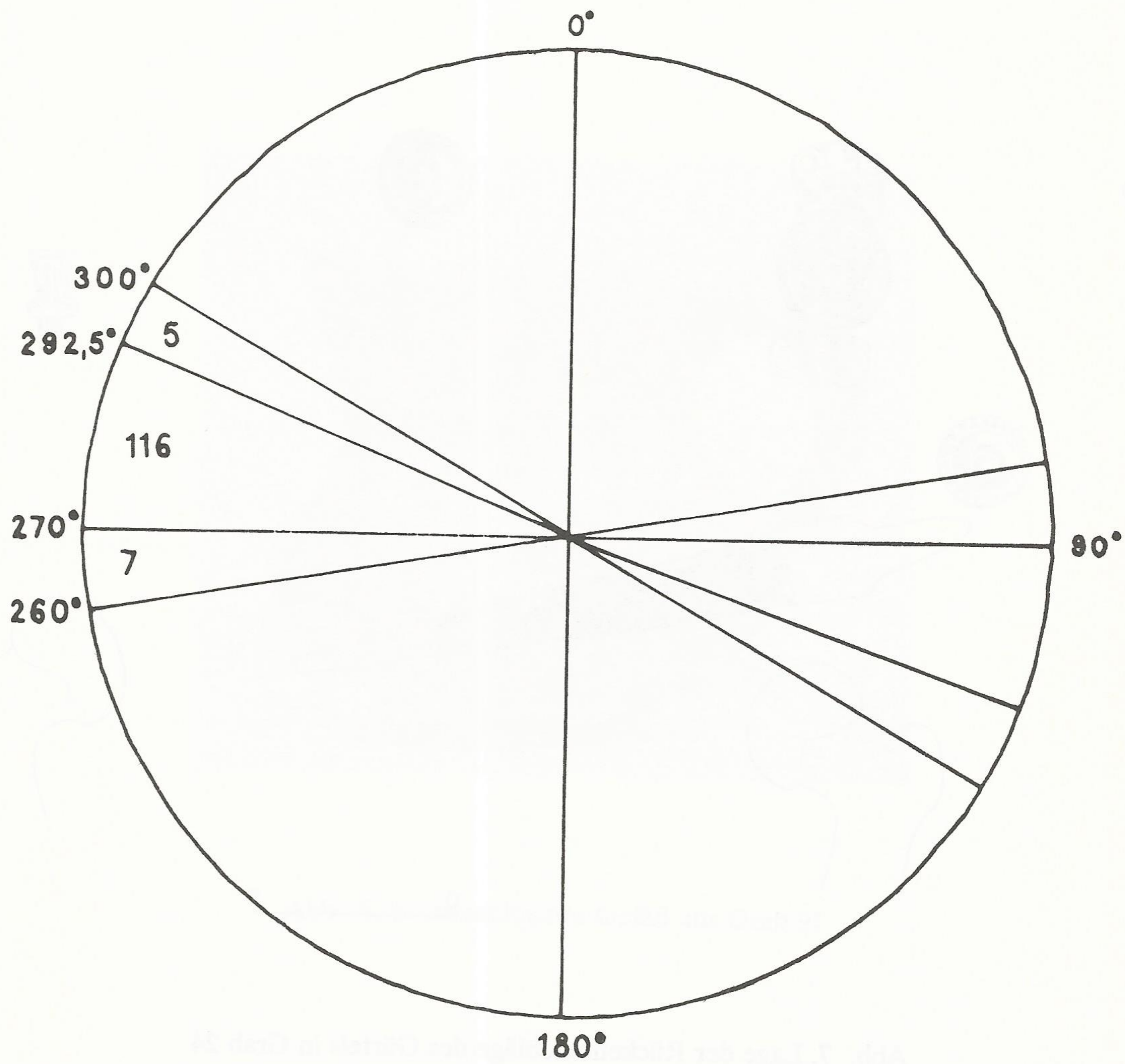



Abb. 8. Bronzezeitliches Gefäß aus Grab 91

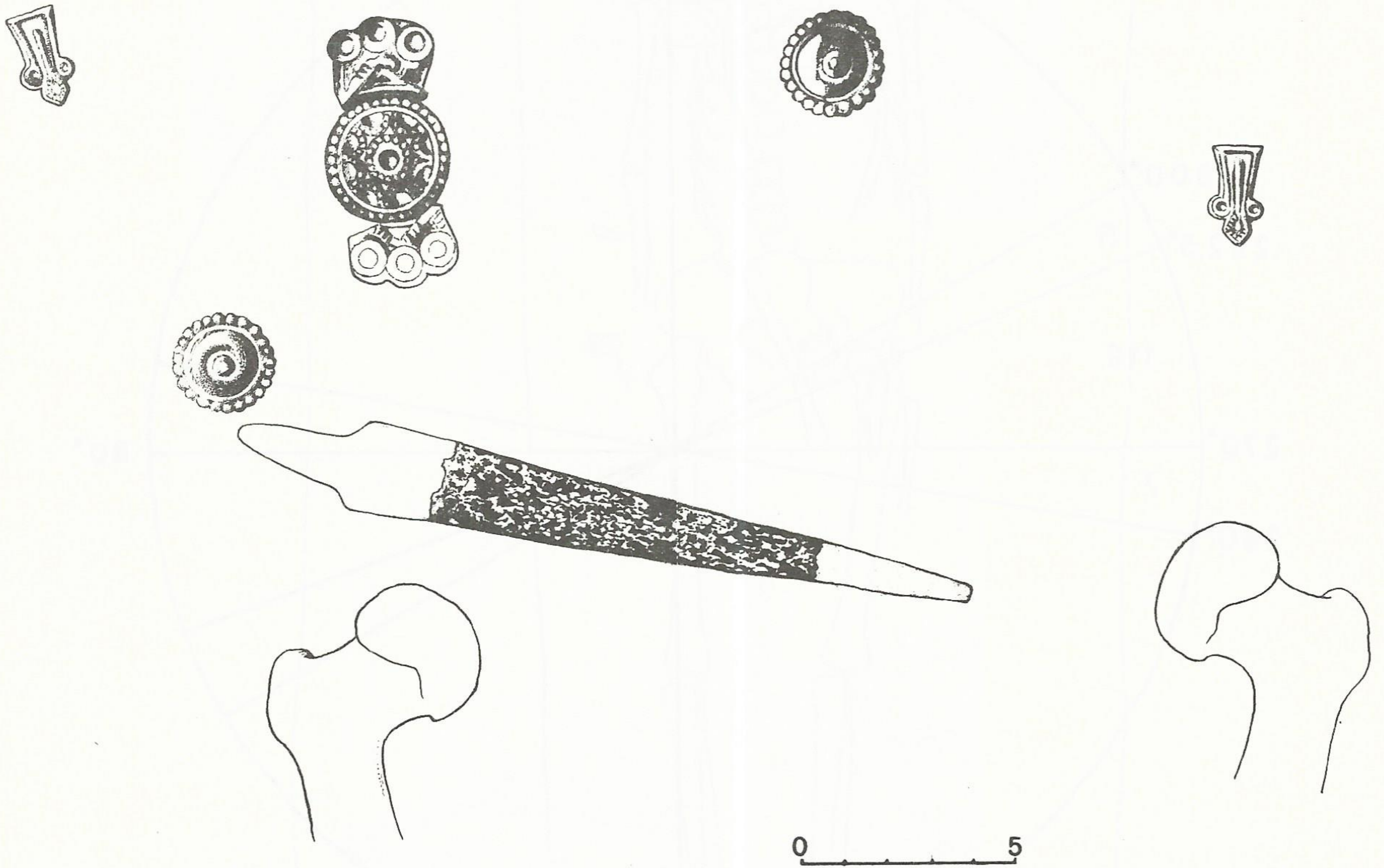



Abb. 9. Lage von Reiter und Pferd in Grab 20







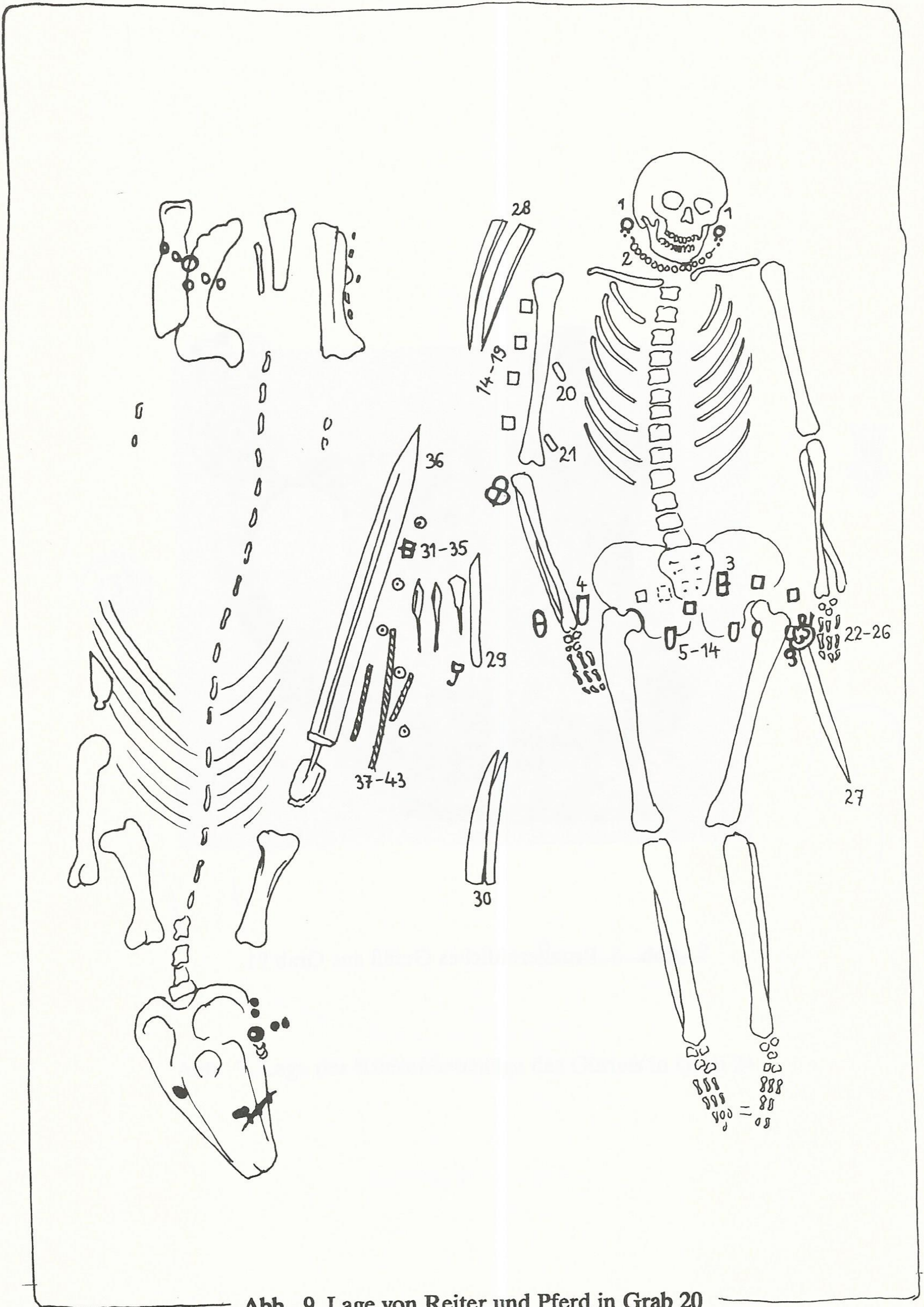

1



2

Tafel I. 1, 2: grab 25 während der Freilegung





1



2



3



4

Tafel II. 1: Grab 12 und Grab 13; 2: Grab 40-42; 3: Grab 65; 4: Grab 67



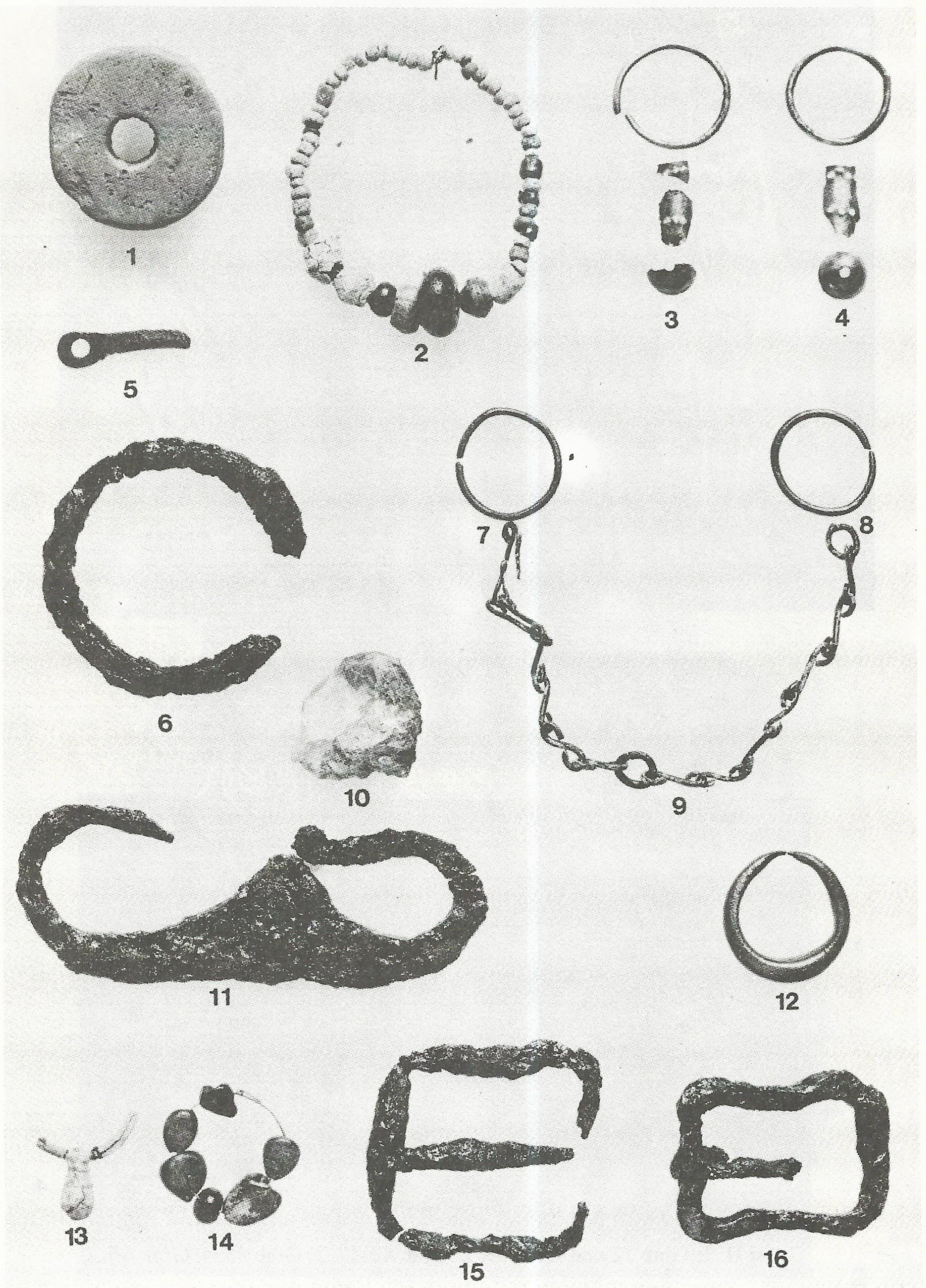

Tafel III. 1-5: Grab 2; 6: Grab 6; 7-12: Grab 7; 13, 14: Grab 10; 15, 16: Grab 9



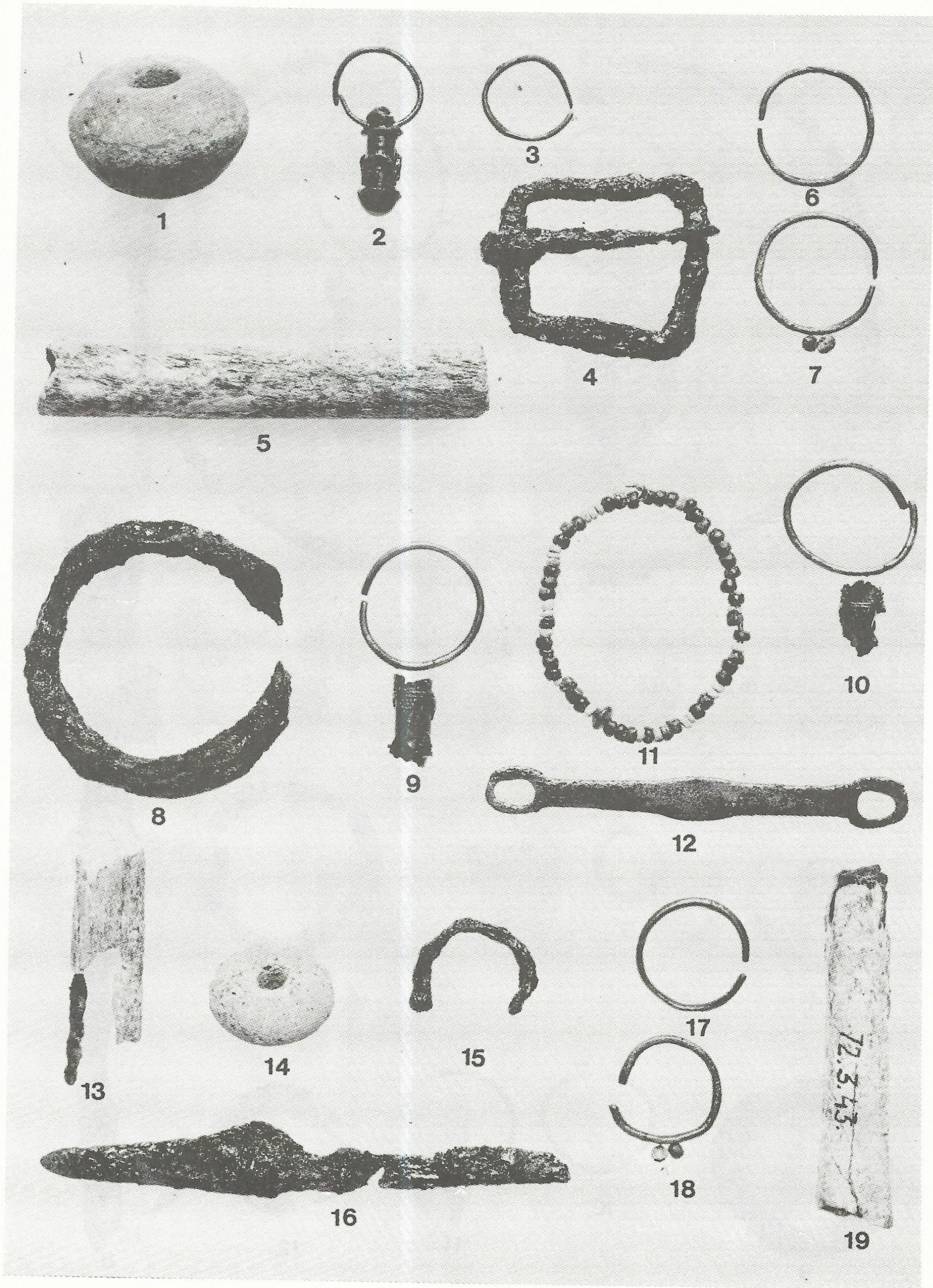

Tafel IV. 1-5: Grab 12; 6, 7: Grab 13; 8-12: Grab 14; 13-16: Grab 15; 17-19: Grab 16



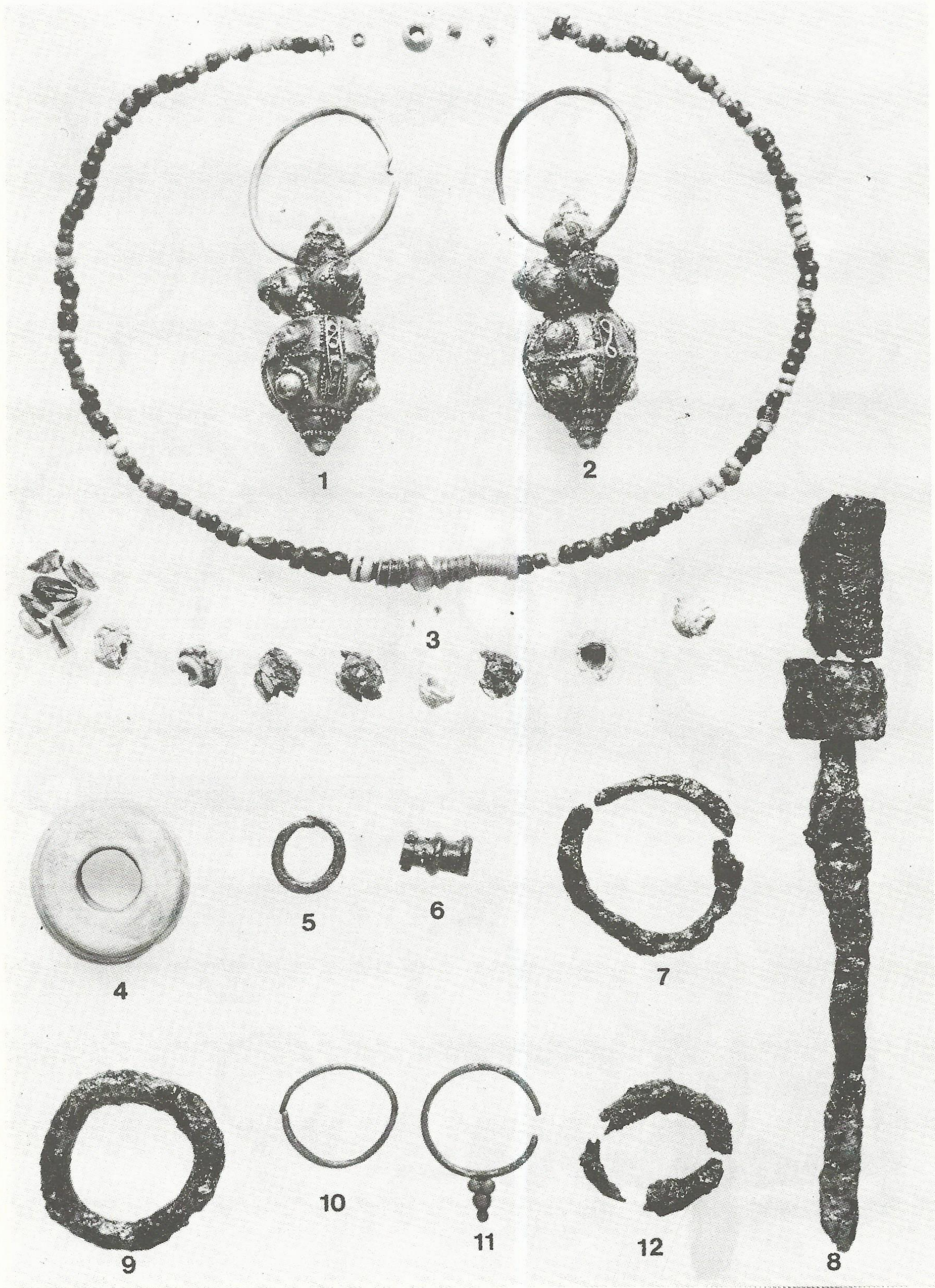

Tafel V. 1-8: Grab 17; 9-12: Grab 18



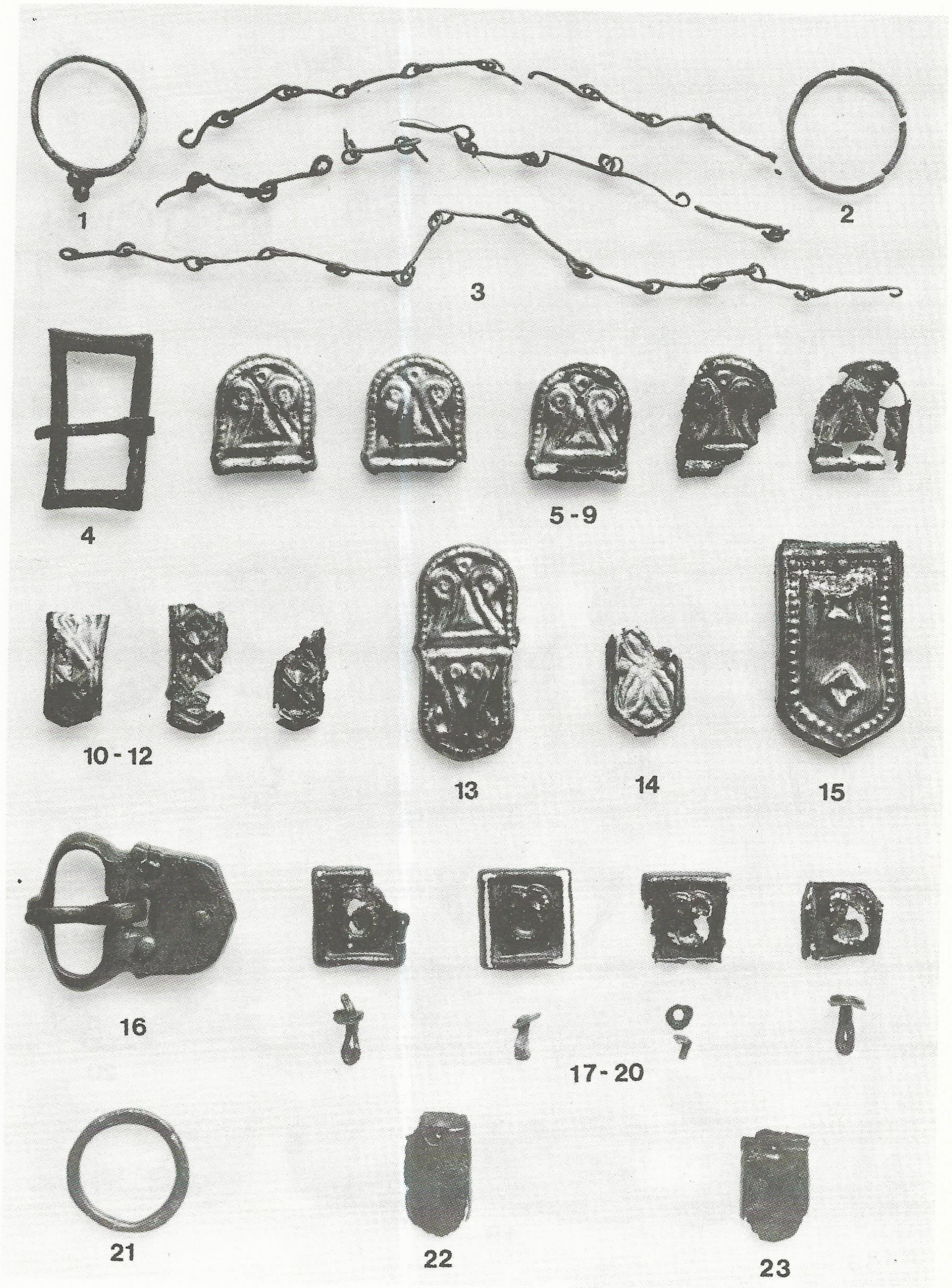

Tafel VI. 1-23 Grab 20



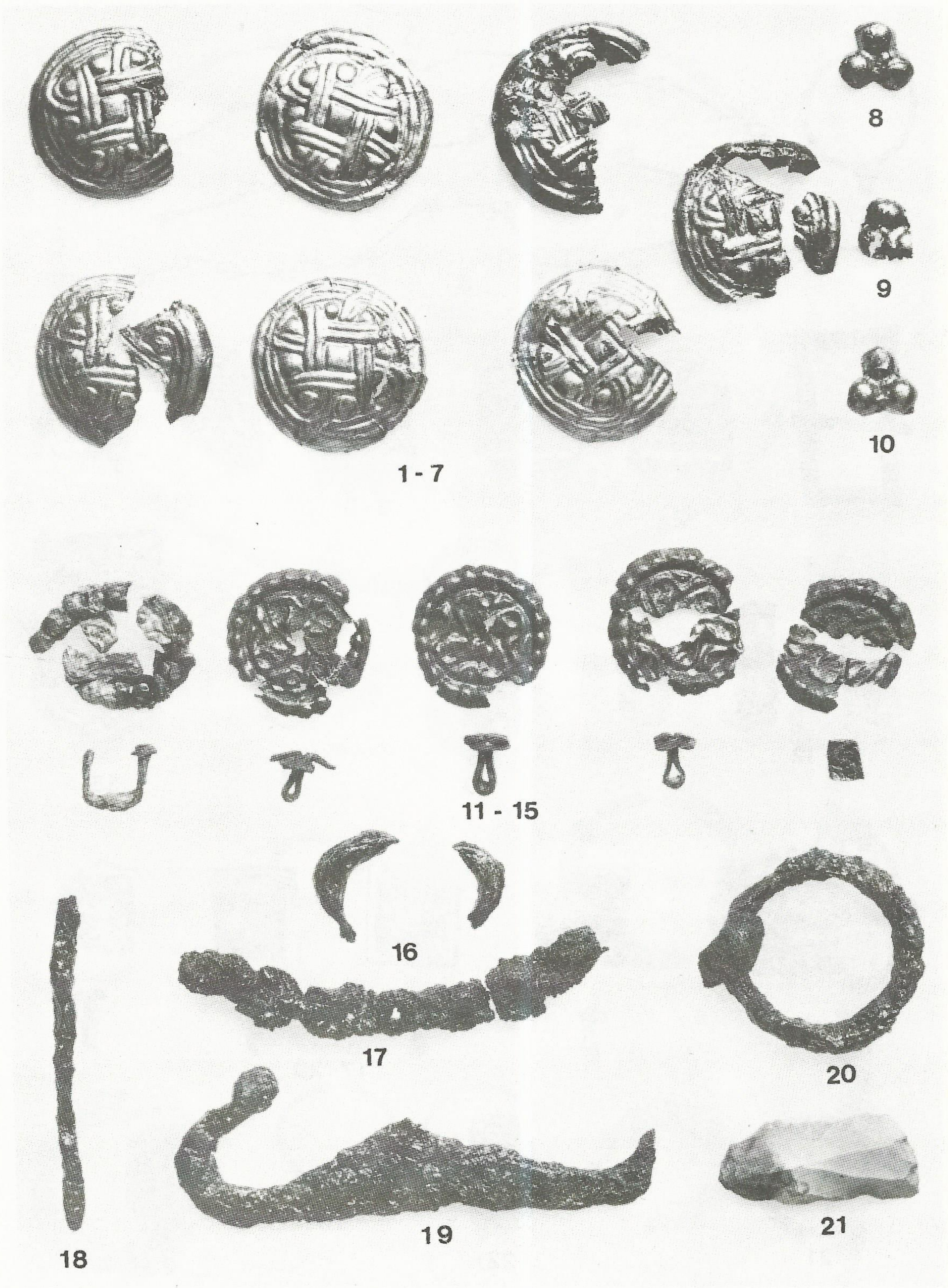

Tafel VII. 1-21: Grab 20





1 - 45

Tafel VIII. 1-45: Grab 20



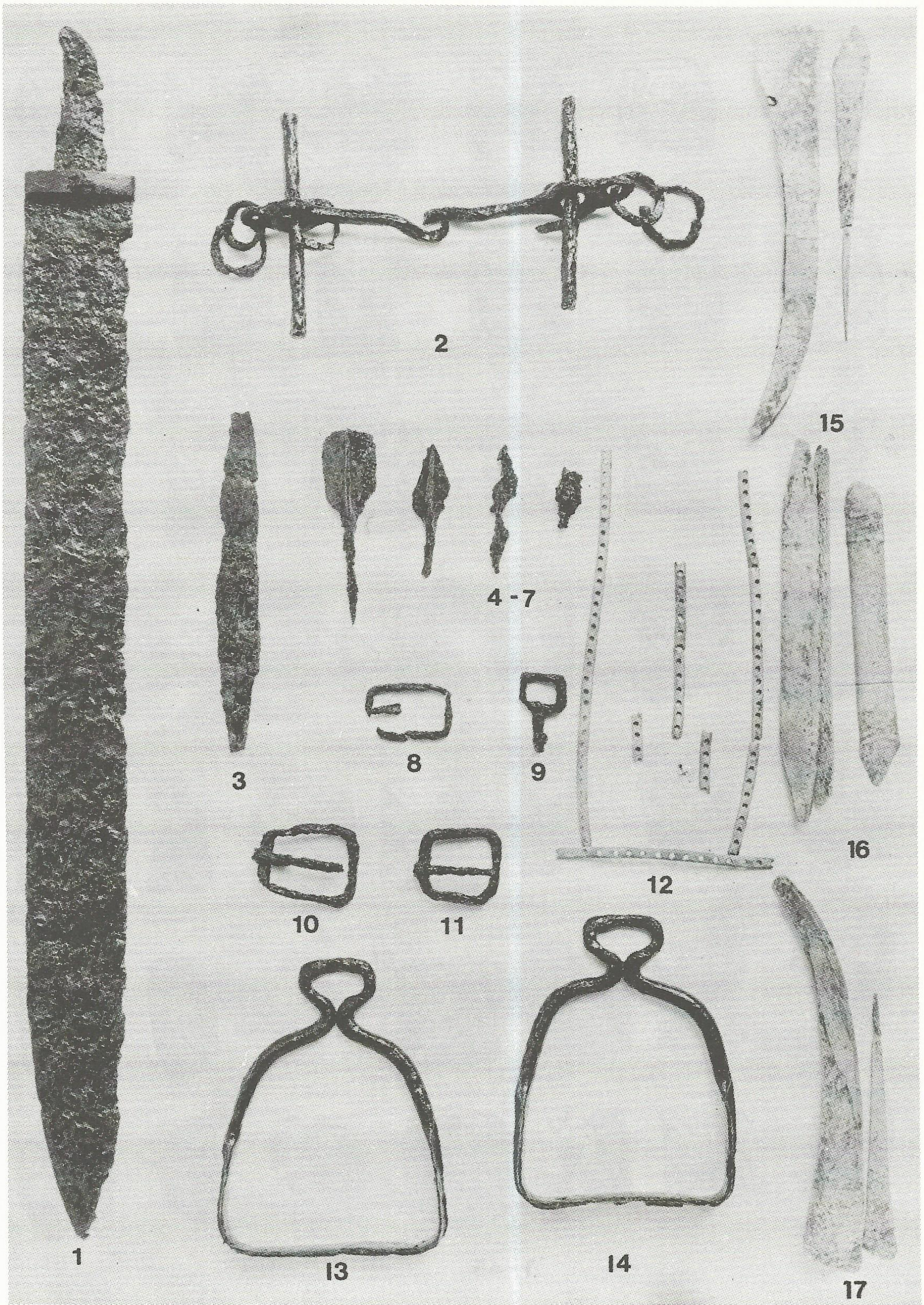

Tafel IX. 1-17: Grab 20



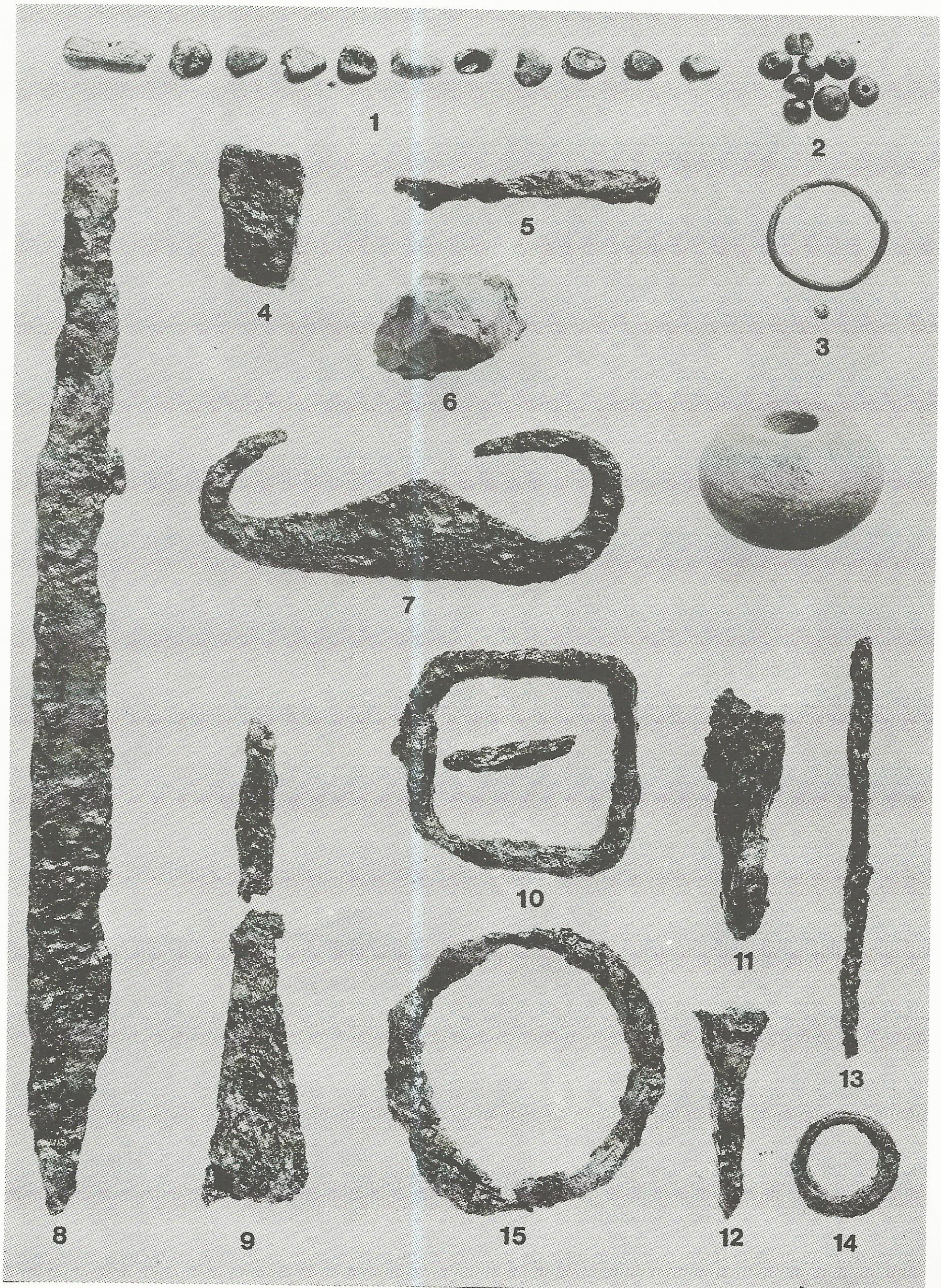

Tafel X. 1-3: Grab 22; 4-9: Grab 19; 10-15: Grab 23



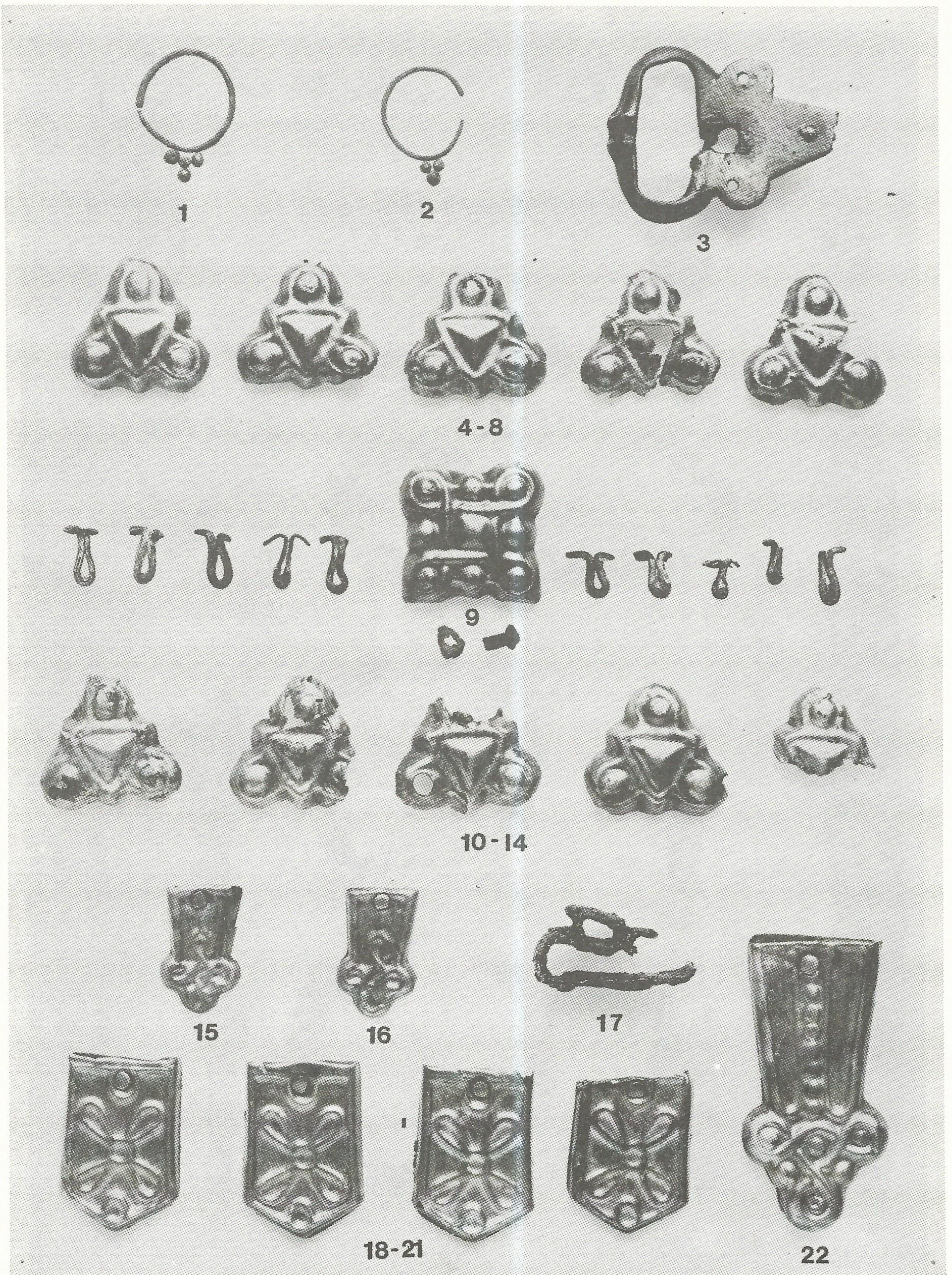

Tafel XI. 1-22: Grab 25



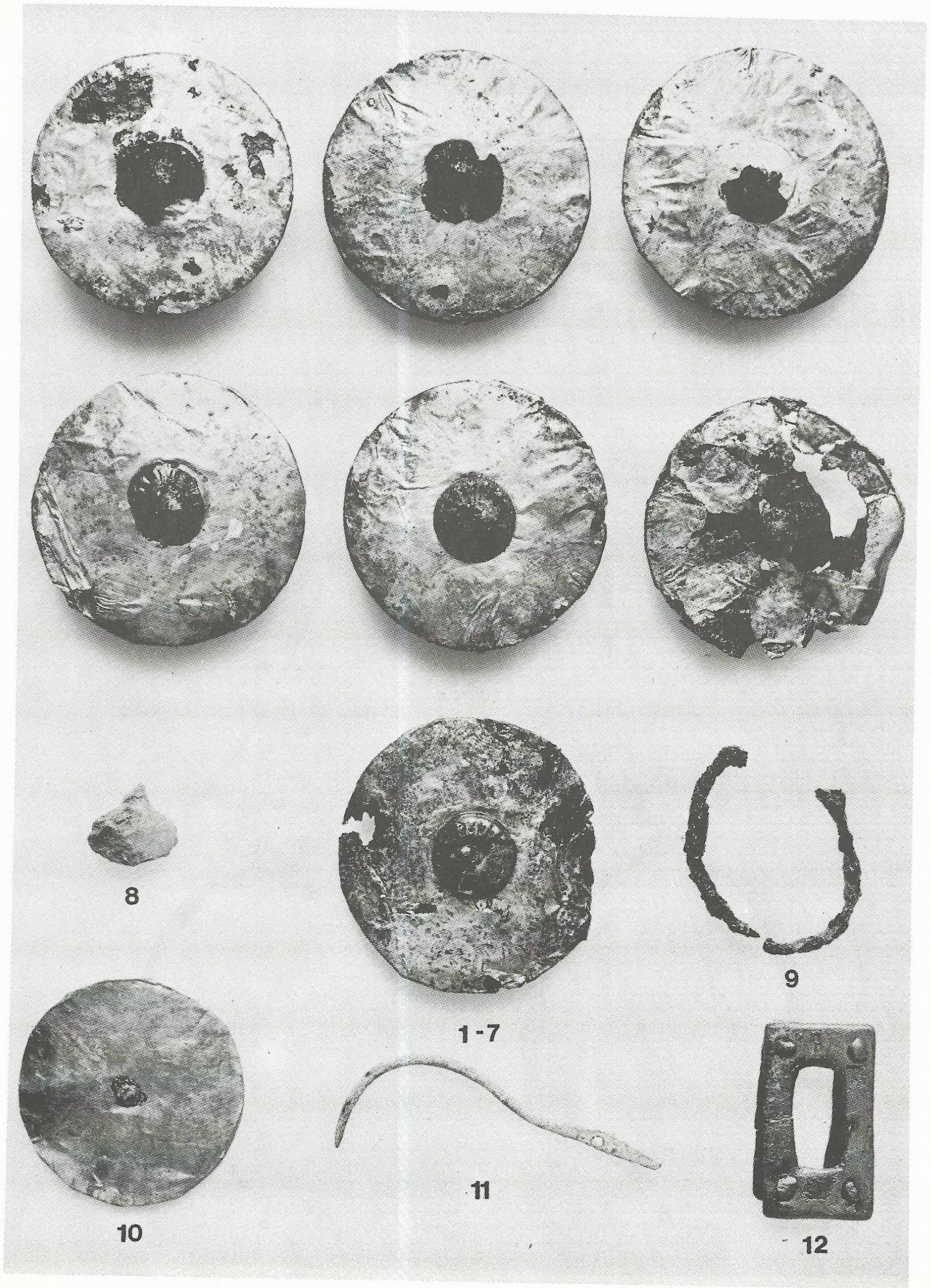

Tafel XII. 1-12: Grab 25



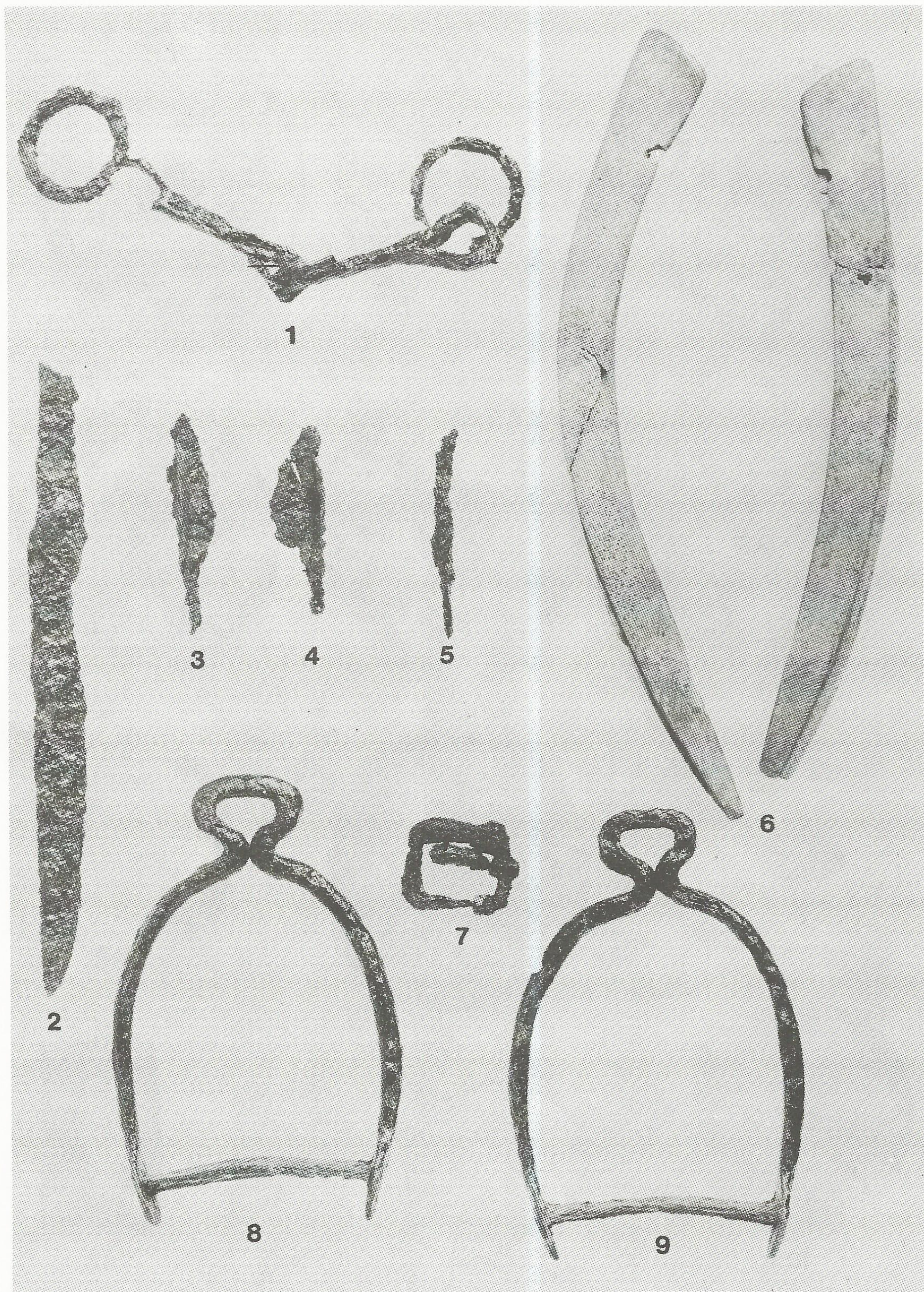

Tafel XIII. 1-9: Grab 25



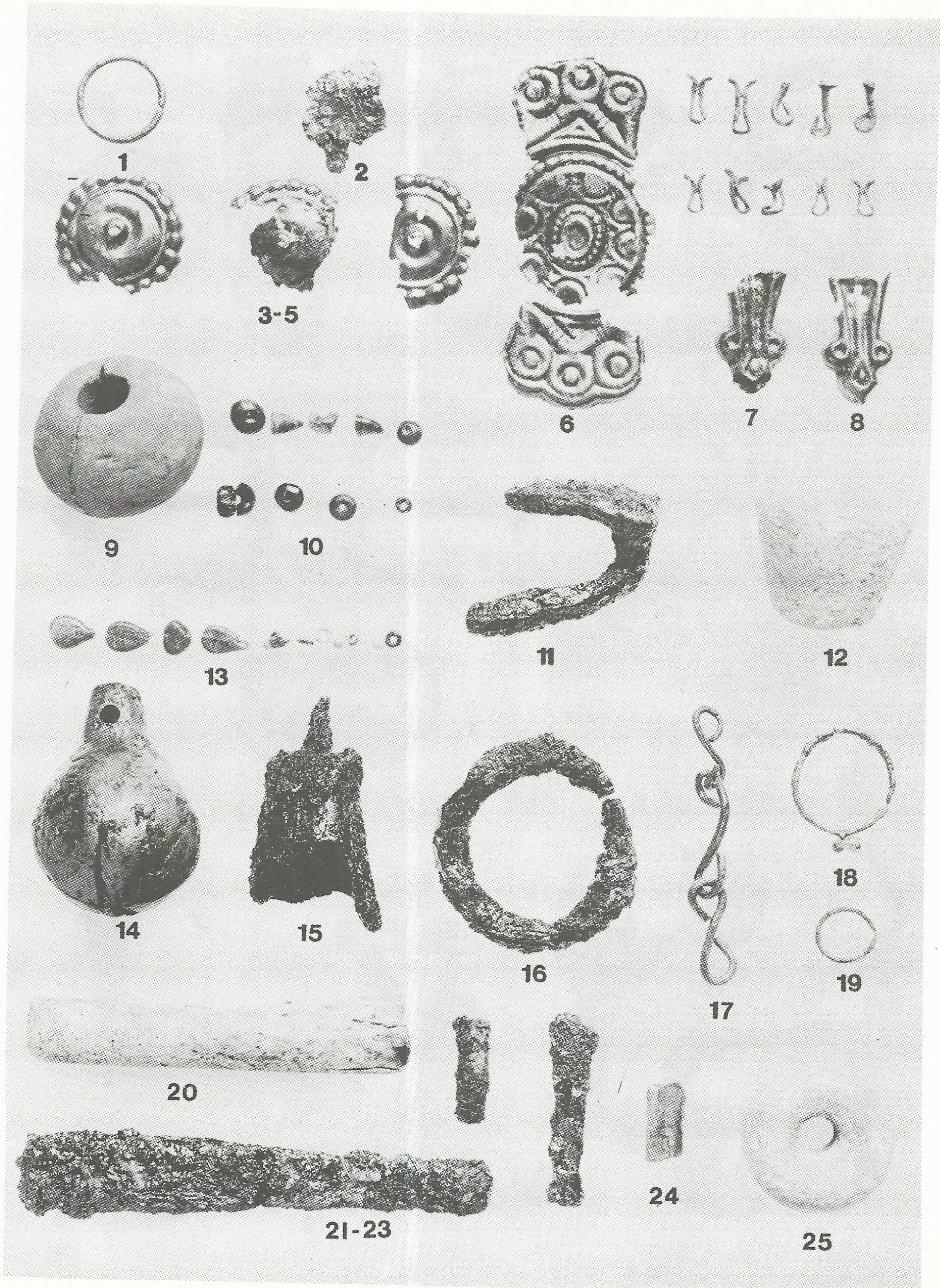

Tafel XIV. 1-8: Grab 24; 9, 10: Grab 29; 11: Grab 27; 12: Grab 31; 13-18: Grab 32; 19: Grab 33; 20-23: Grab 34; 24, 25: Grab 37



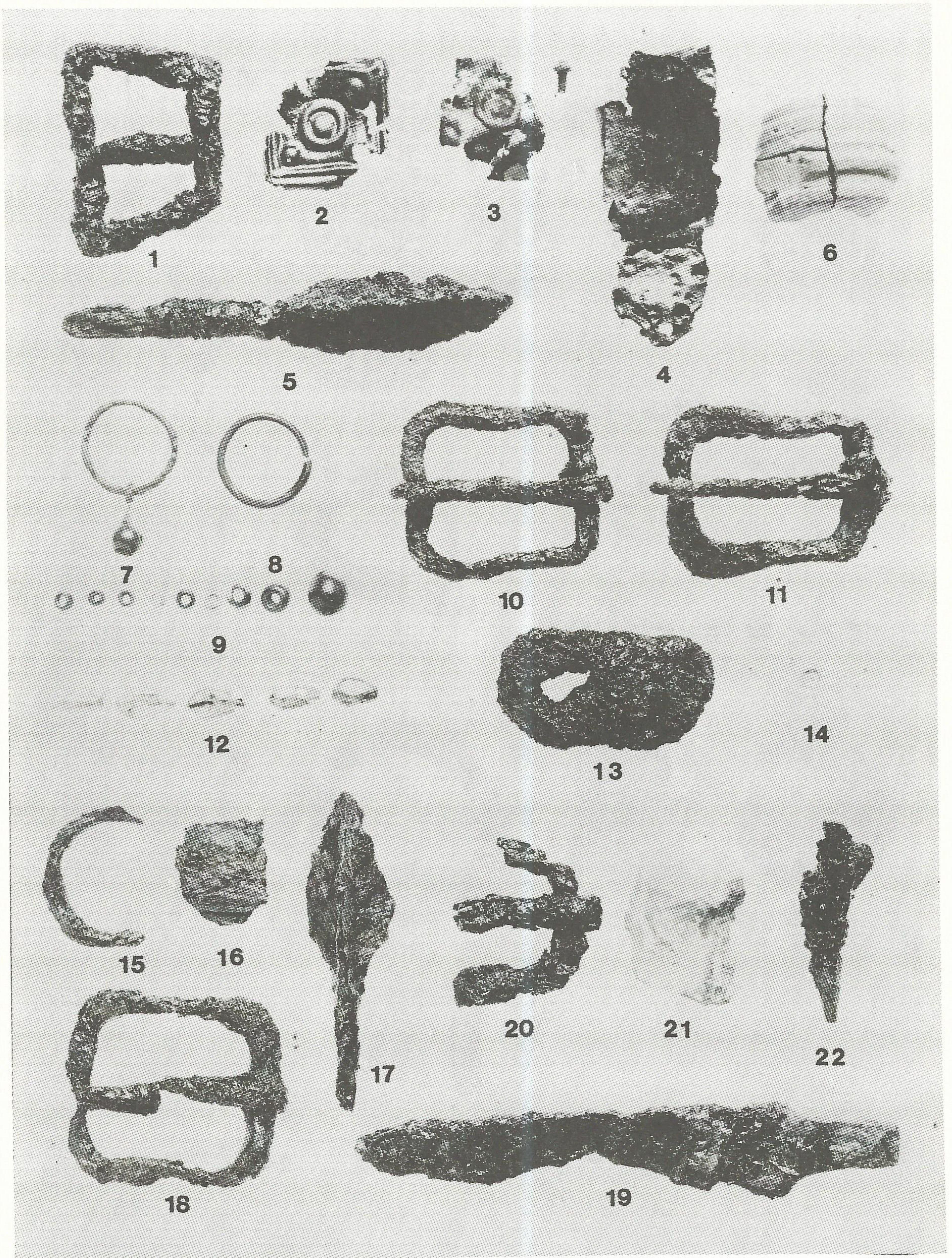

Tafel XV. 1-5: Grab 38; 6: Grab 40; 7-9: Grab 41; 10-11: Grab 43; 12: Grab 45;  
 13: Grab 46; 14: Grab 47; 15-19: Grab 48; 20-22: Grab 49



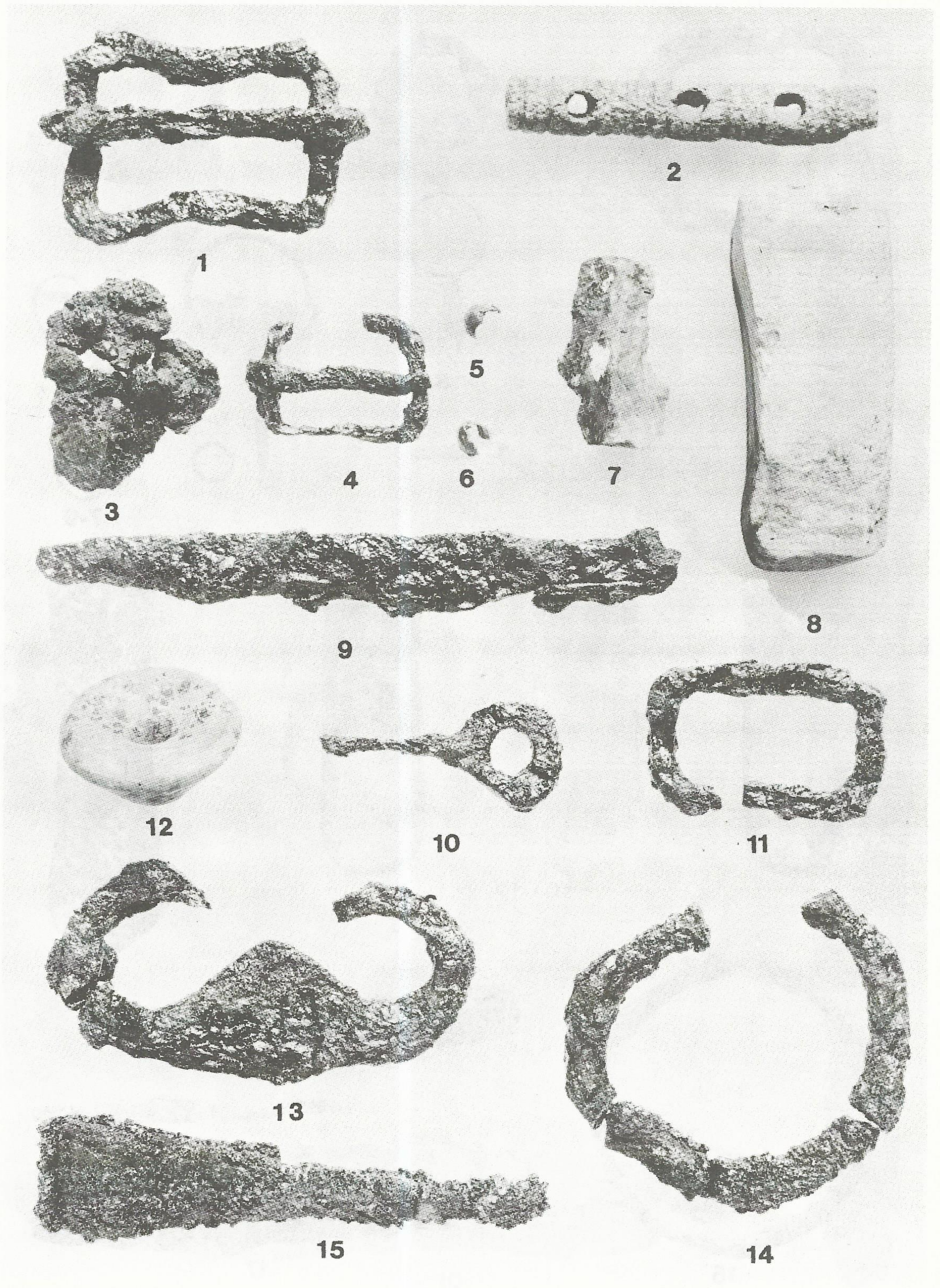

Tafel XVI. 1: Grab 50; 2: Grab 51; 3-6: Grab 52; 7-11: Grab 53; 12: Grab 55; 13-15: Grab 54



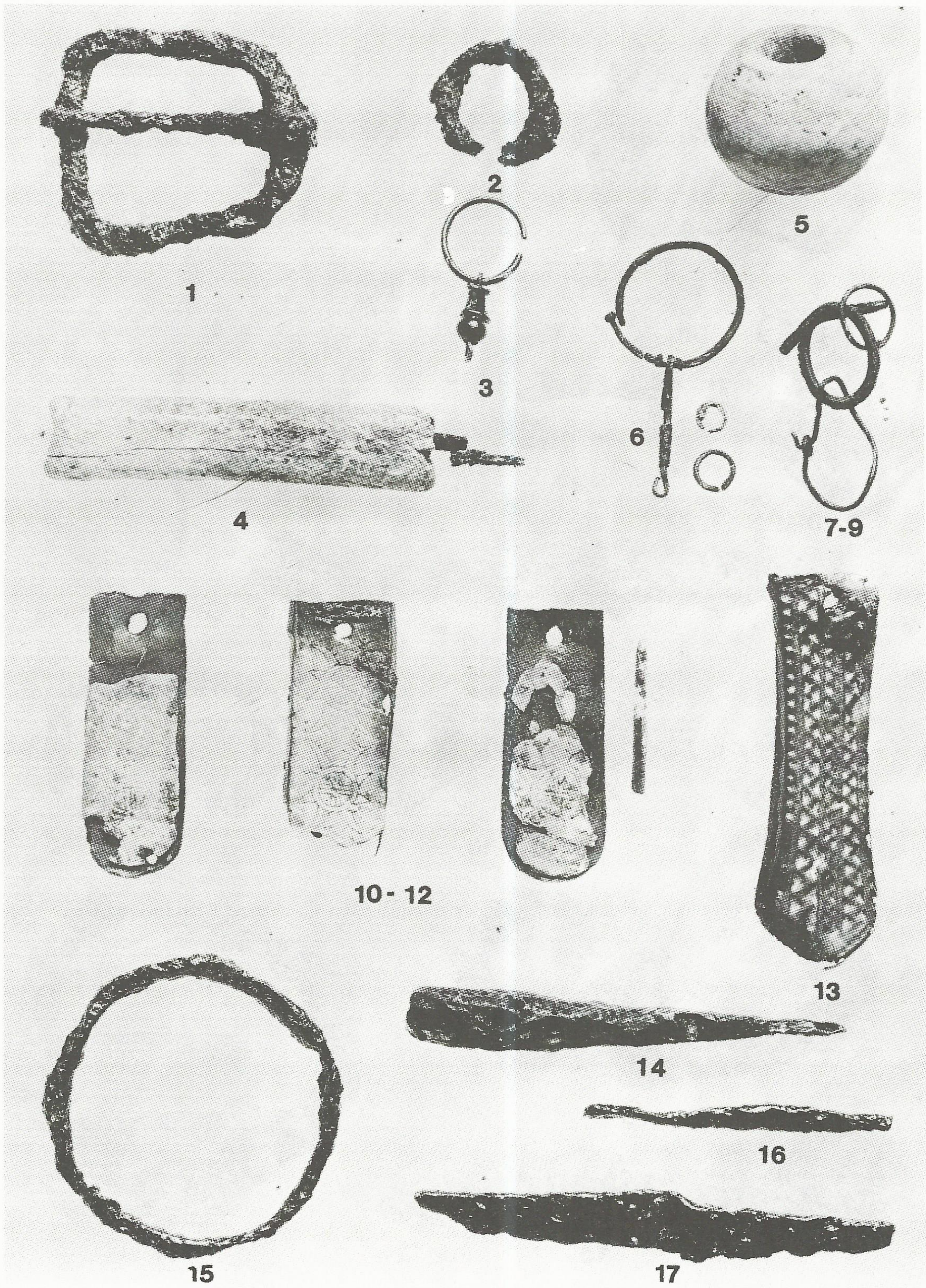

Tafel XVII. 1: Grab 57; 2-4: Grab 59; 5-9: Grab 60; 10-14: Grab 63; 15-17: Grab 64



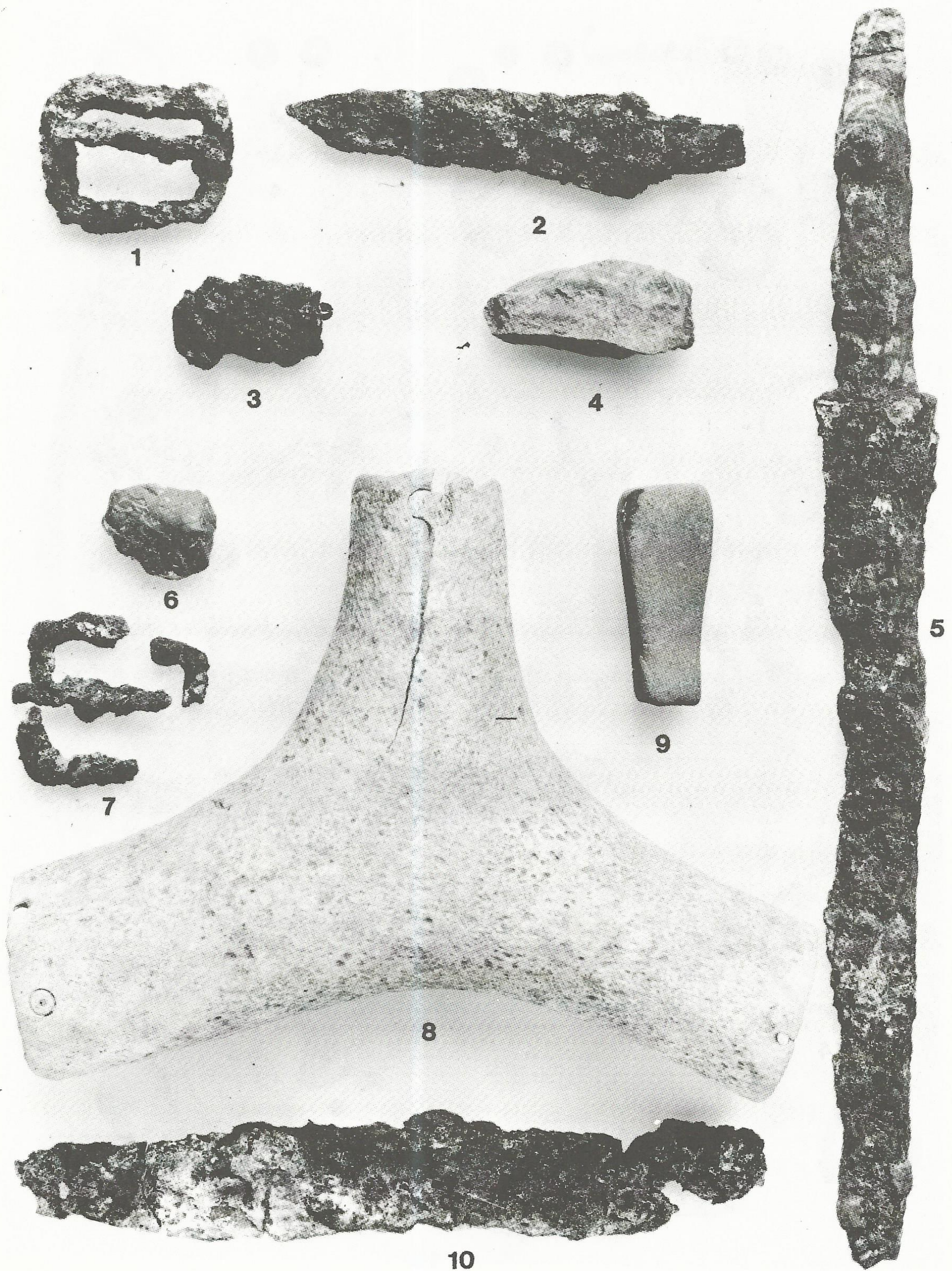

Tafel XVIII. 1-4: Grab 65; 5: Grab 70; 6-10: Grab 67



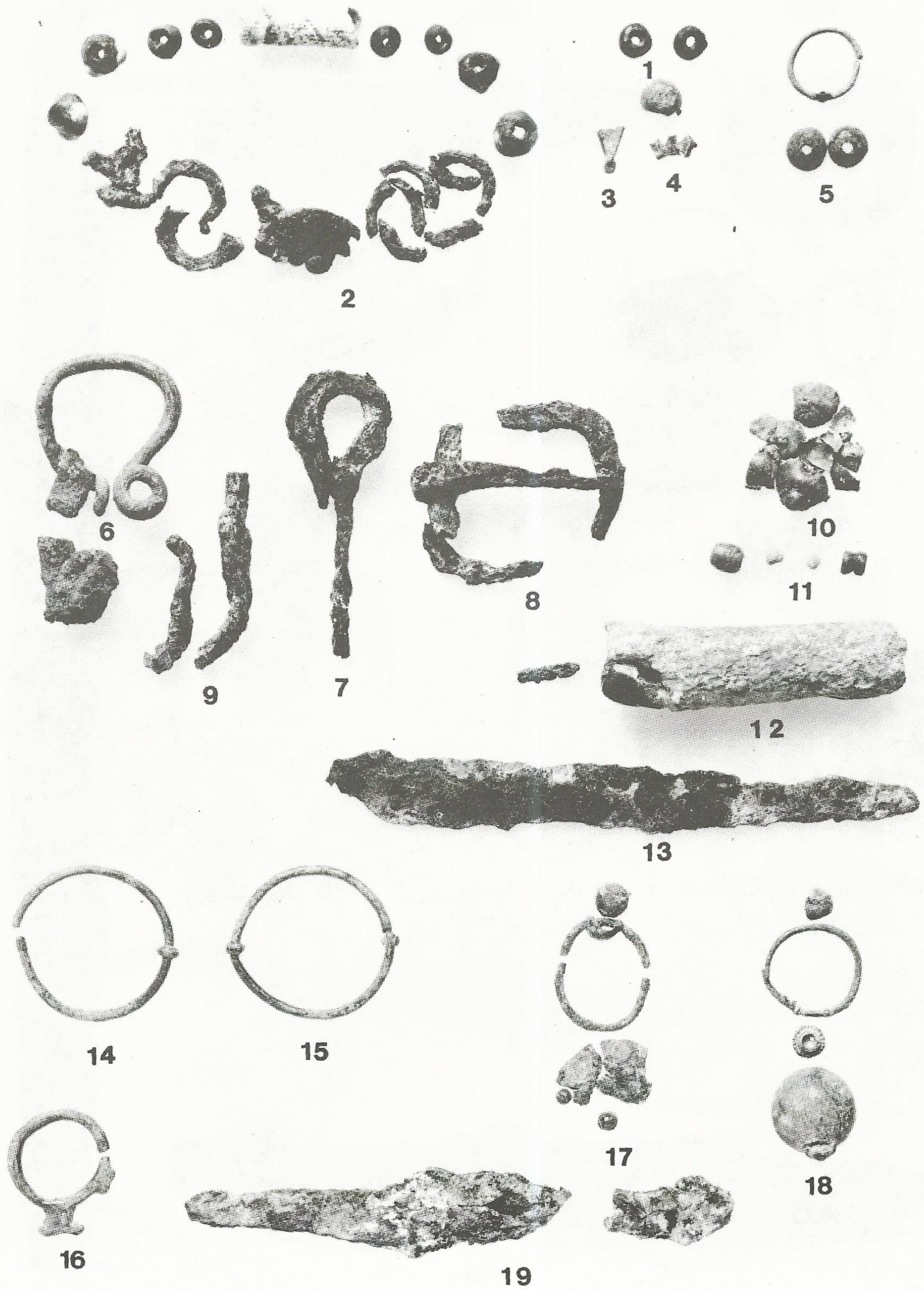

Tafel XIX. 1-5: Grab 72; 6-13: Grab 73; 14-16: Grab 80; 17, 18: Grab 74; 19: Grab 81



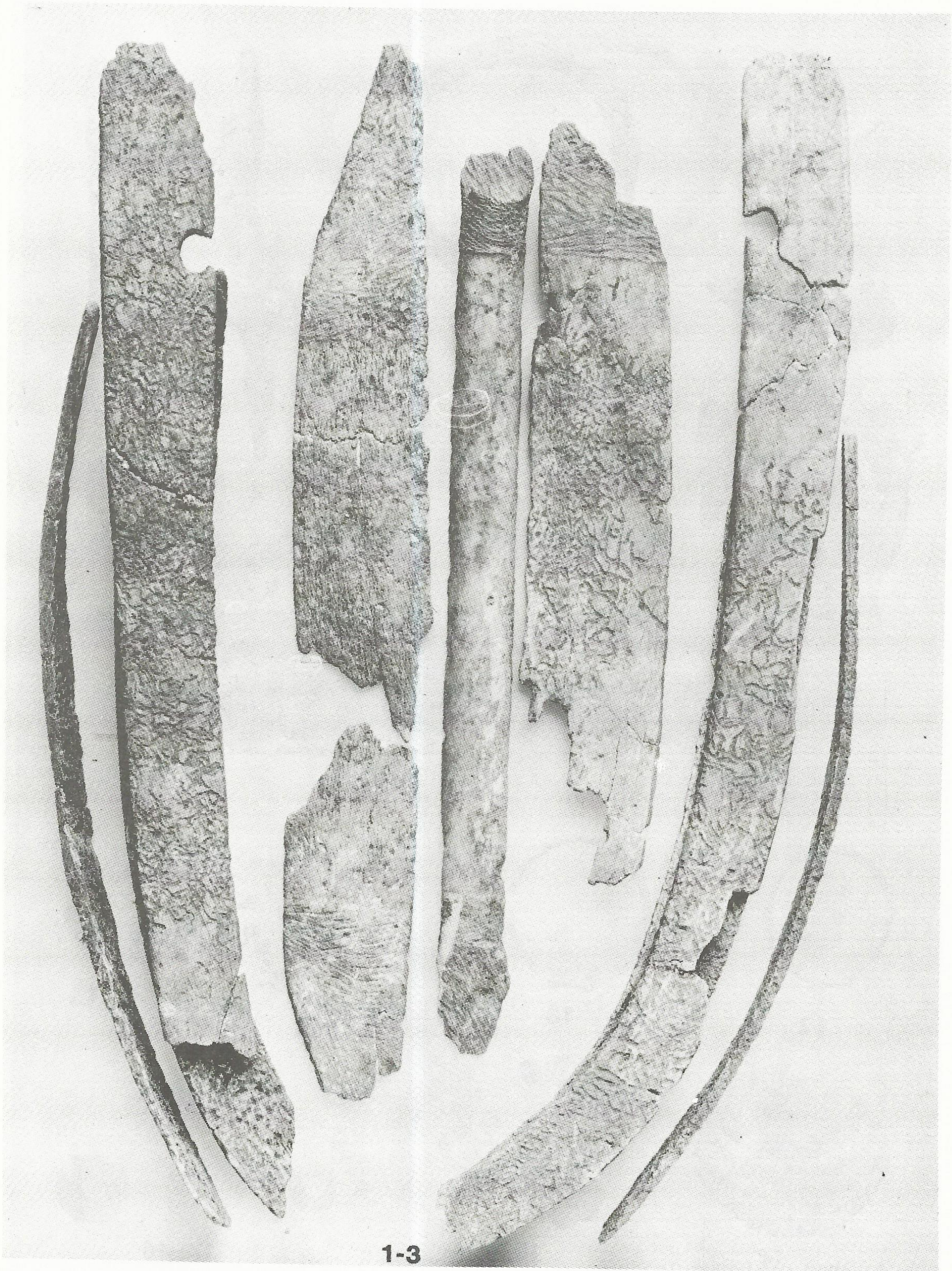

1-3

Tafel XX. 1-3: Grab 75



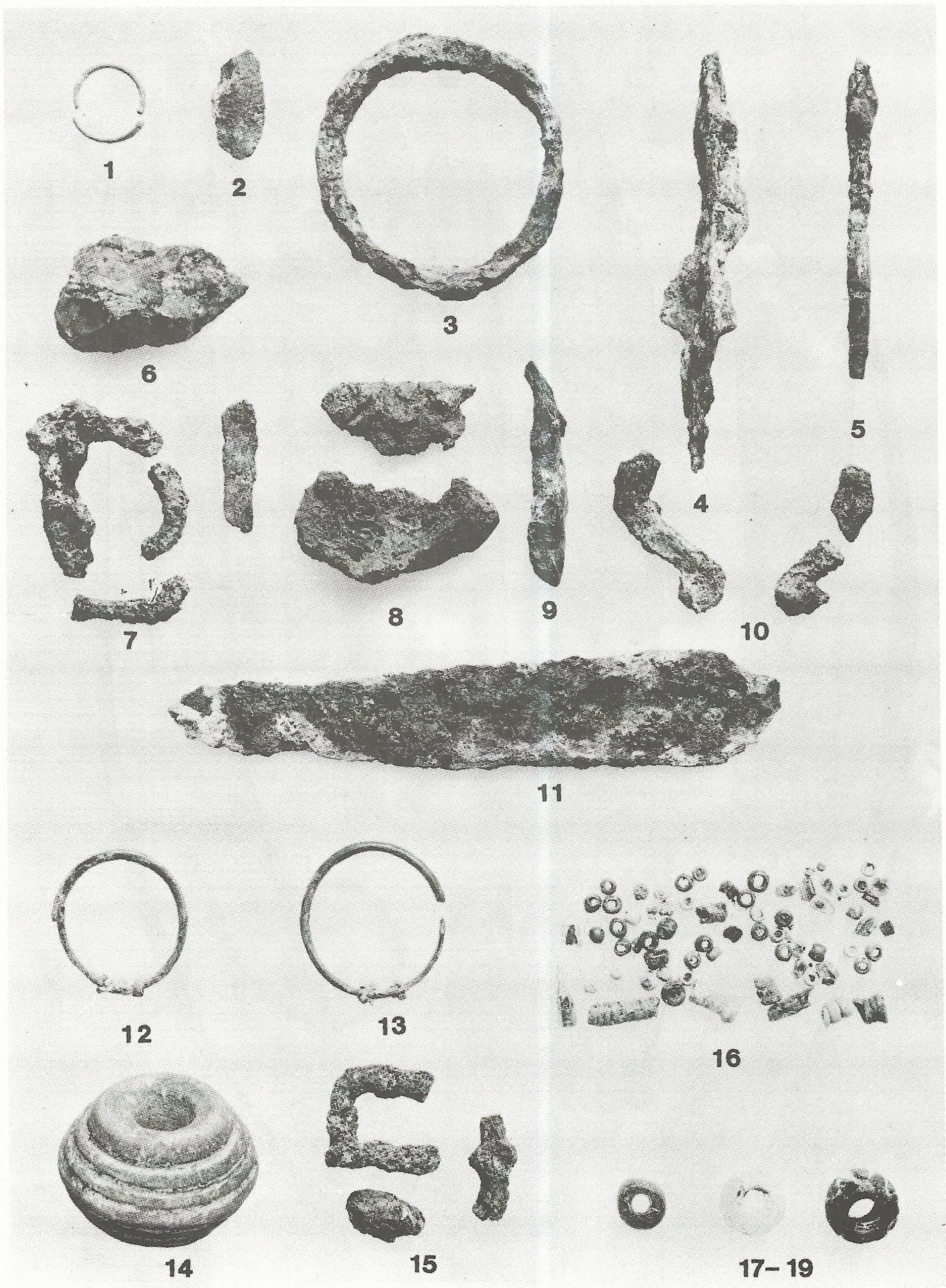

Tafel XXI. 1-11: Grab 75; 12-16: Grab 76; 17-19: Grab 77



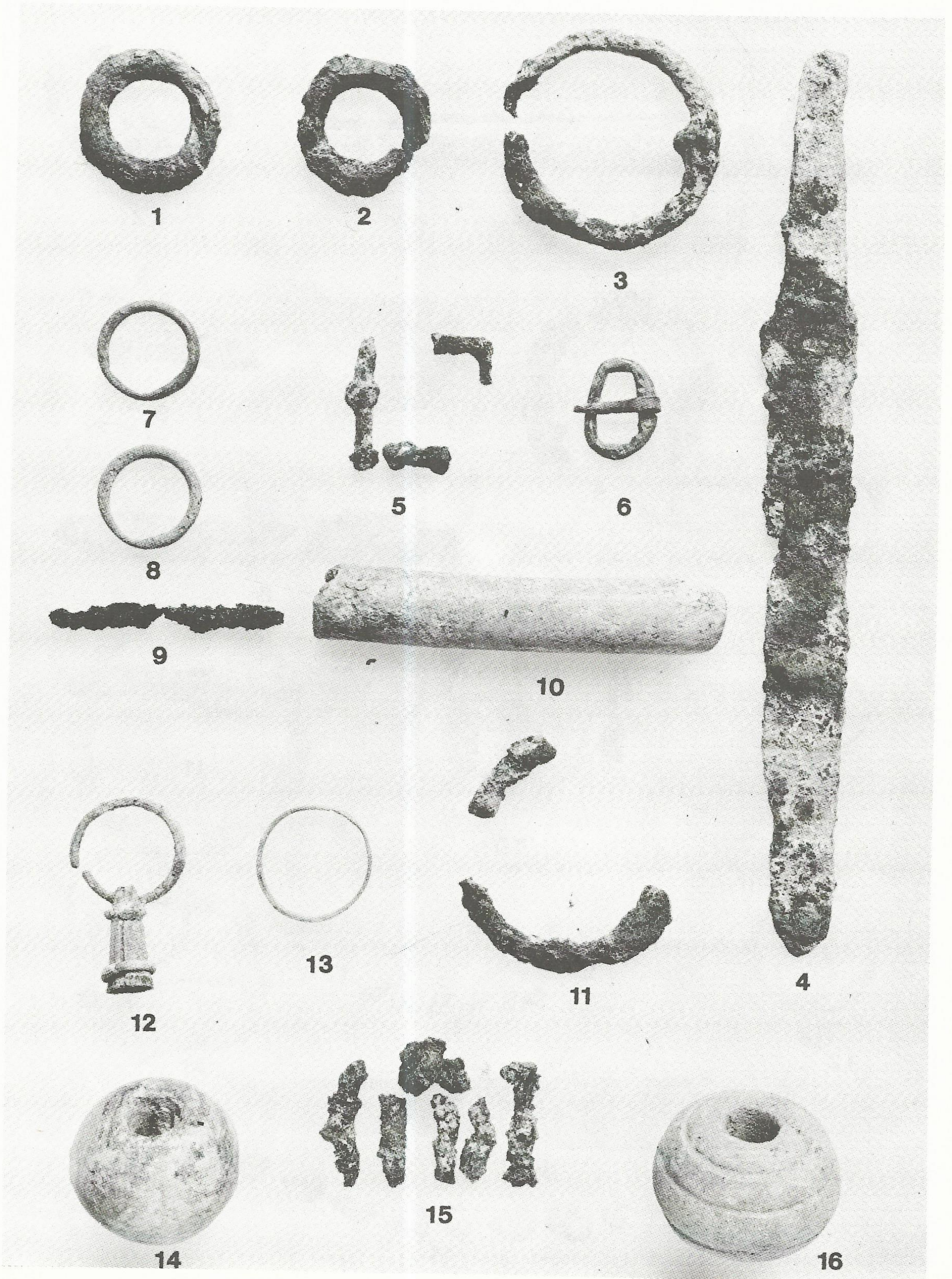

Tafel XXII. 1-6: Grab 78; 7-11, 16: Grab 79; 12-15: Grab 82



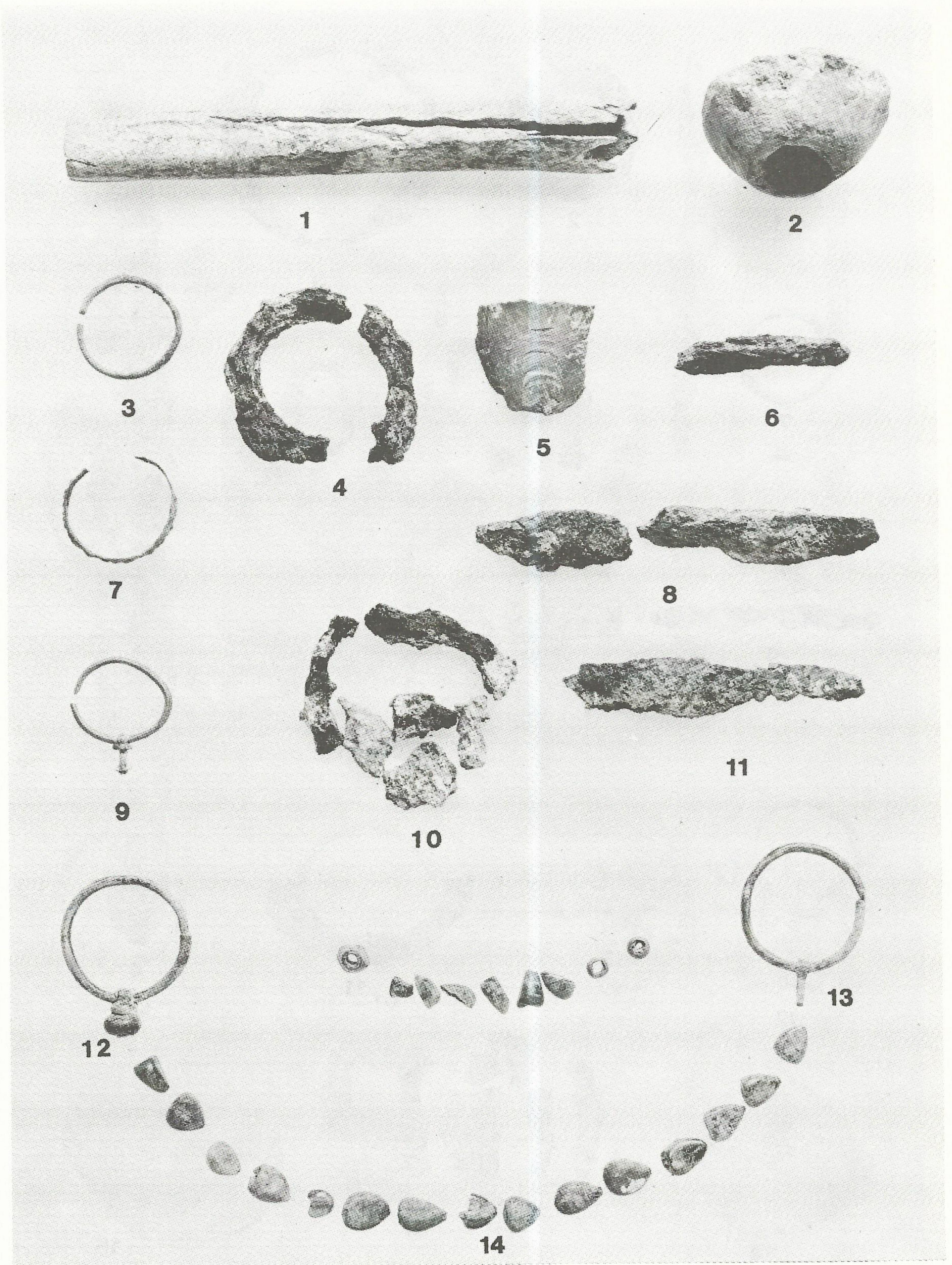

Tafel XXIII. 1-8: Grab 83; 9: Grab 84; 10, 11: Grab 85; 12-14: Grab 86



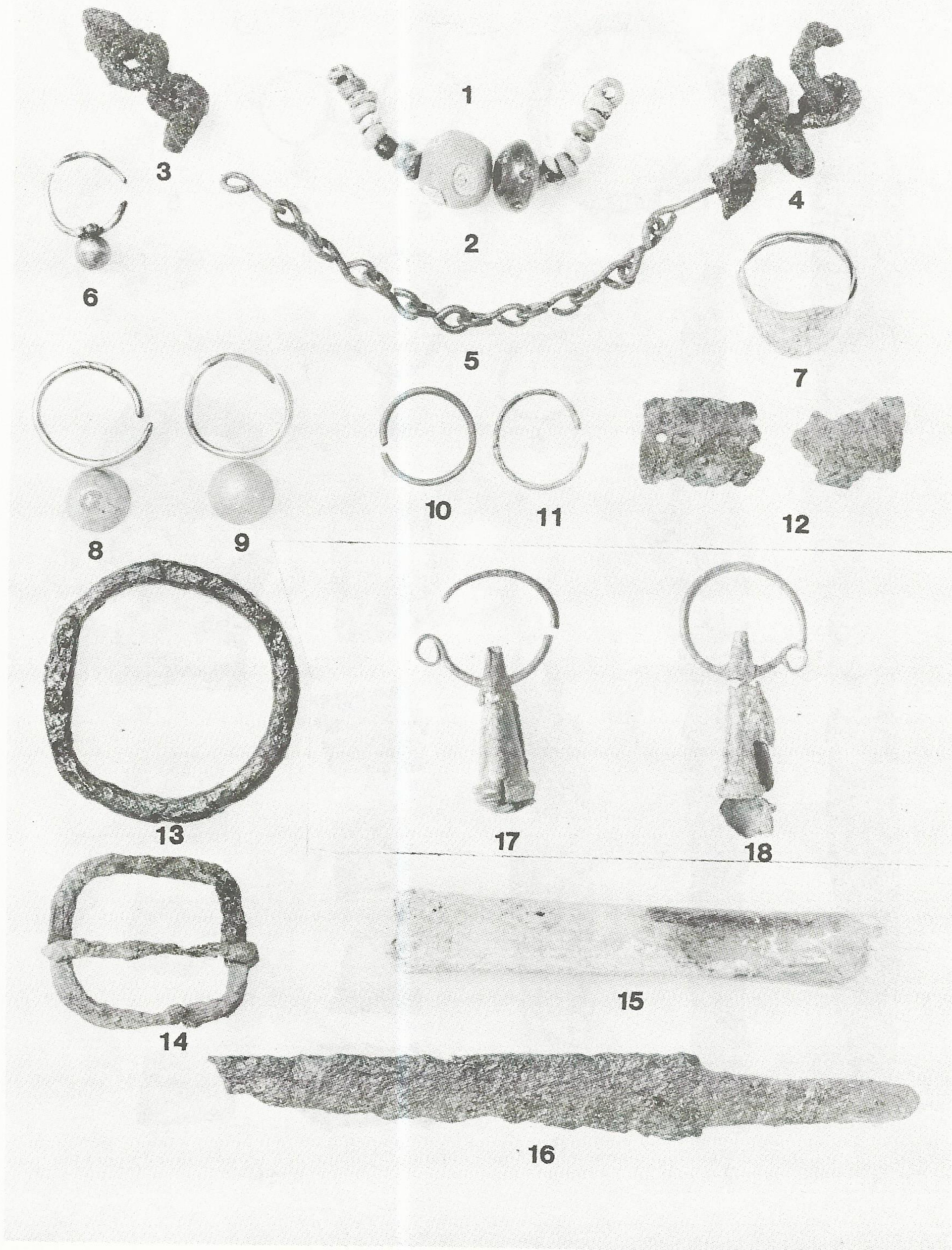

Tafel XXIV. 1-7: Grab 88; 8-16; Grab 121; 17-18: Grab 113



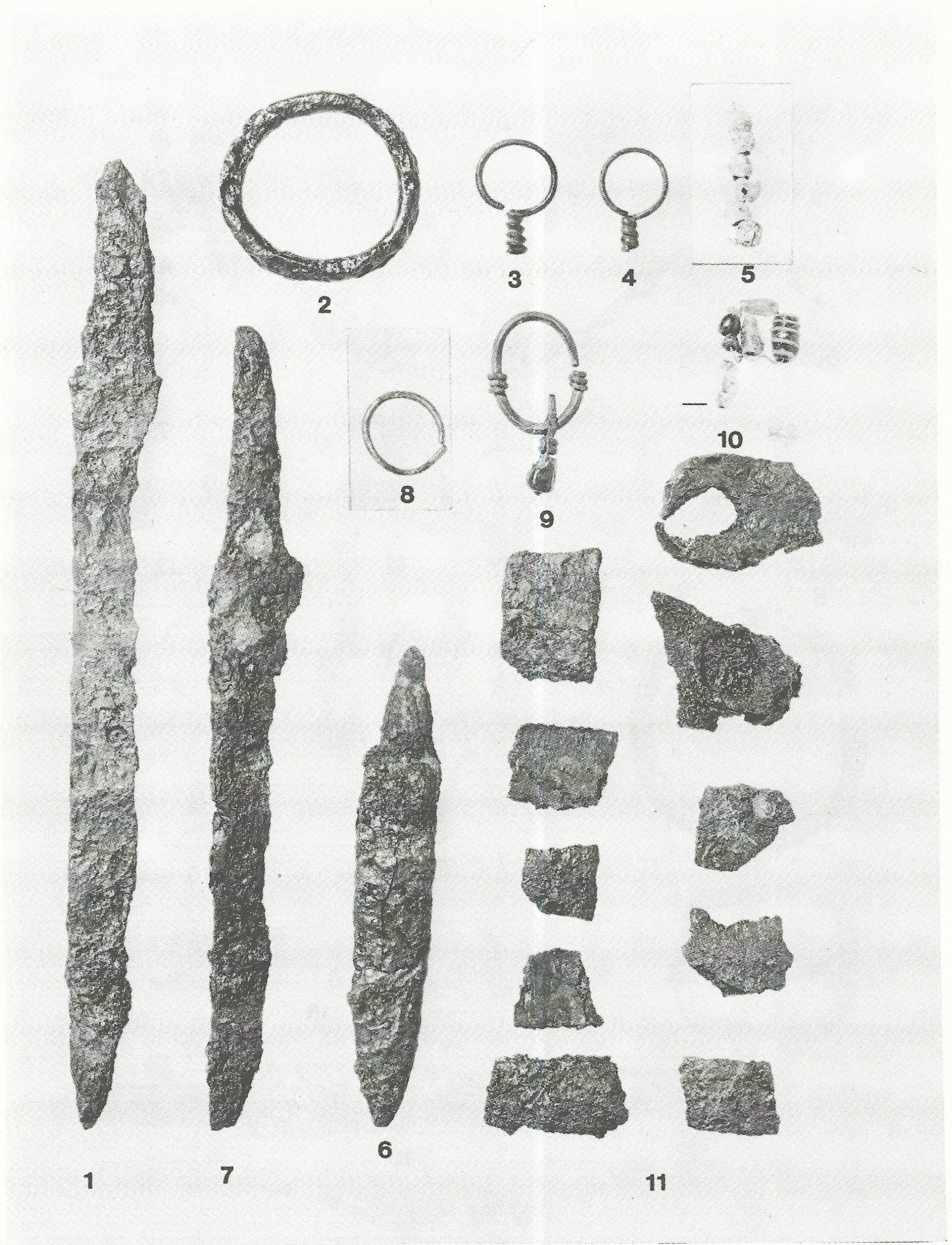

Tafel XXV. 1, 2: Grab 117; 3: Grab 90; 4, 5: 6: Grab 89; 7: Grab 94; 8: Grab 123; 9, 11: Grab 119; 10: Grab 109



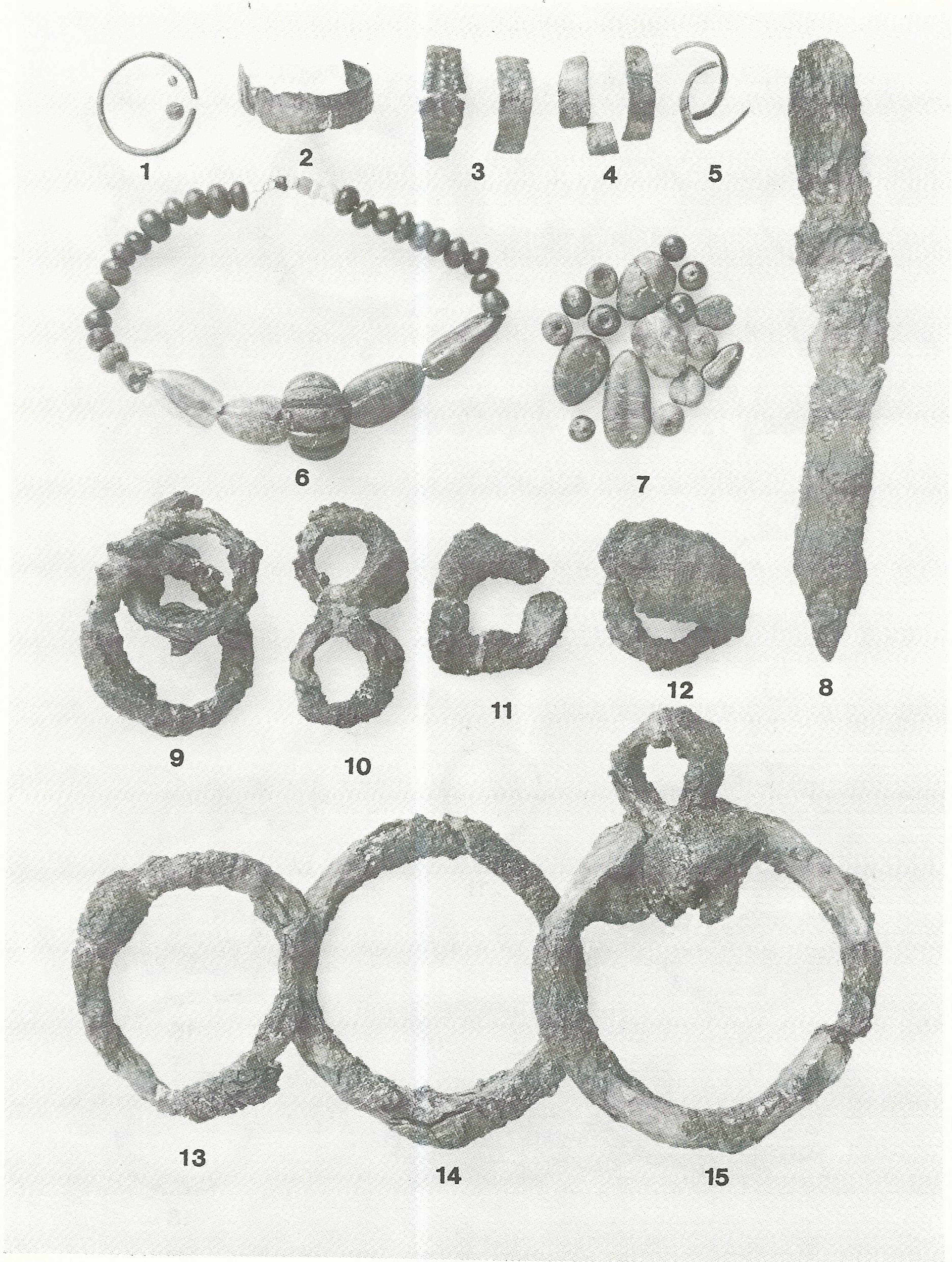

Tafel XXVI. 1-15: Grab 97



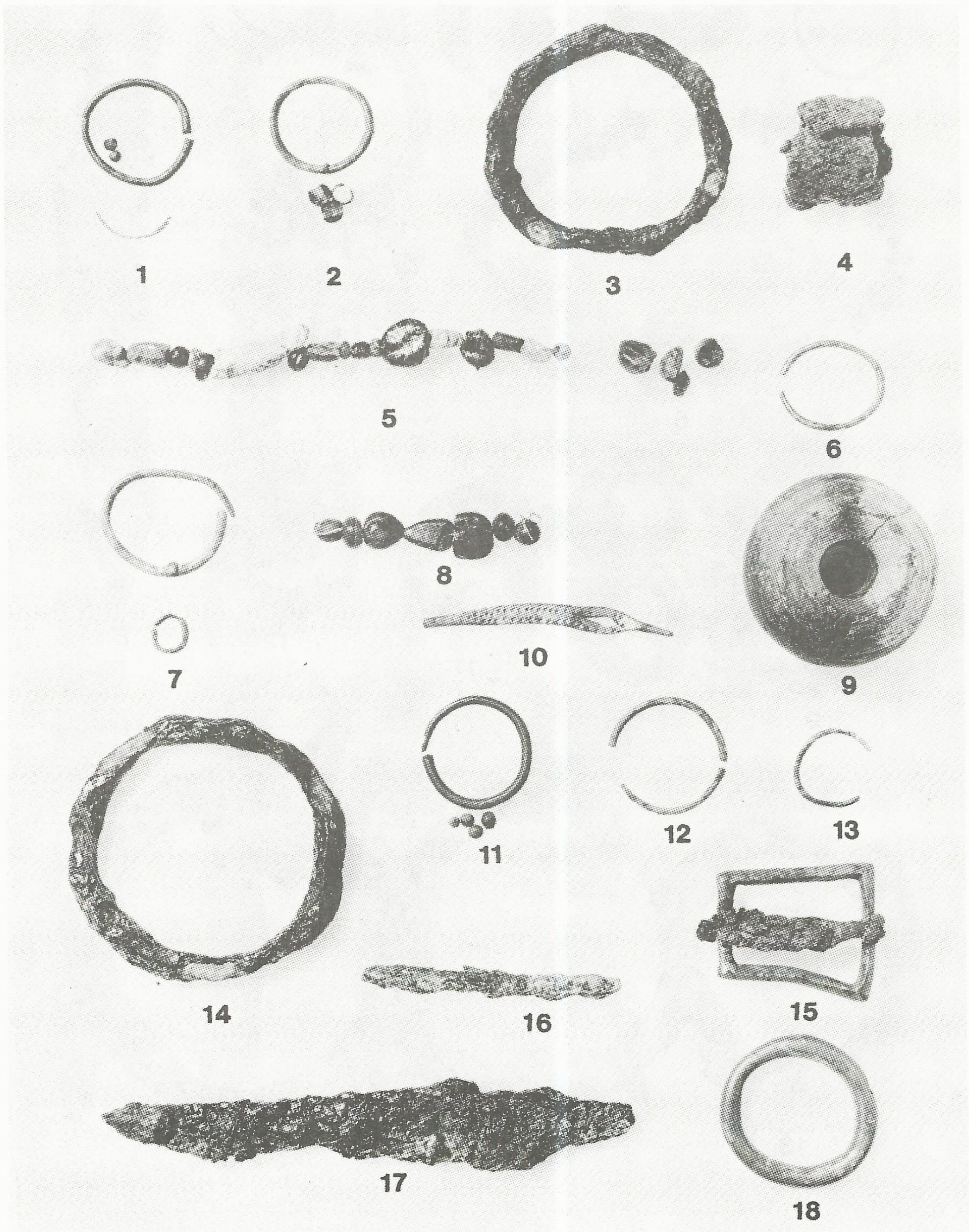

Tafel XXVII. 1: Grab 98; 2-4: Grab 99; 5, 6: Grab 100; 7-10: Grab 104; 11-18: Grab 102



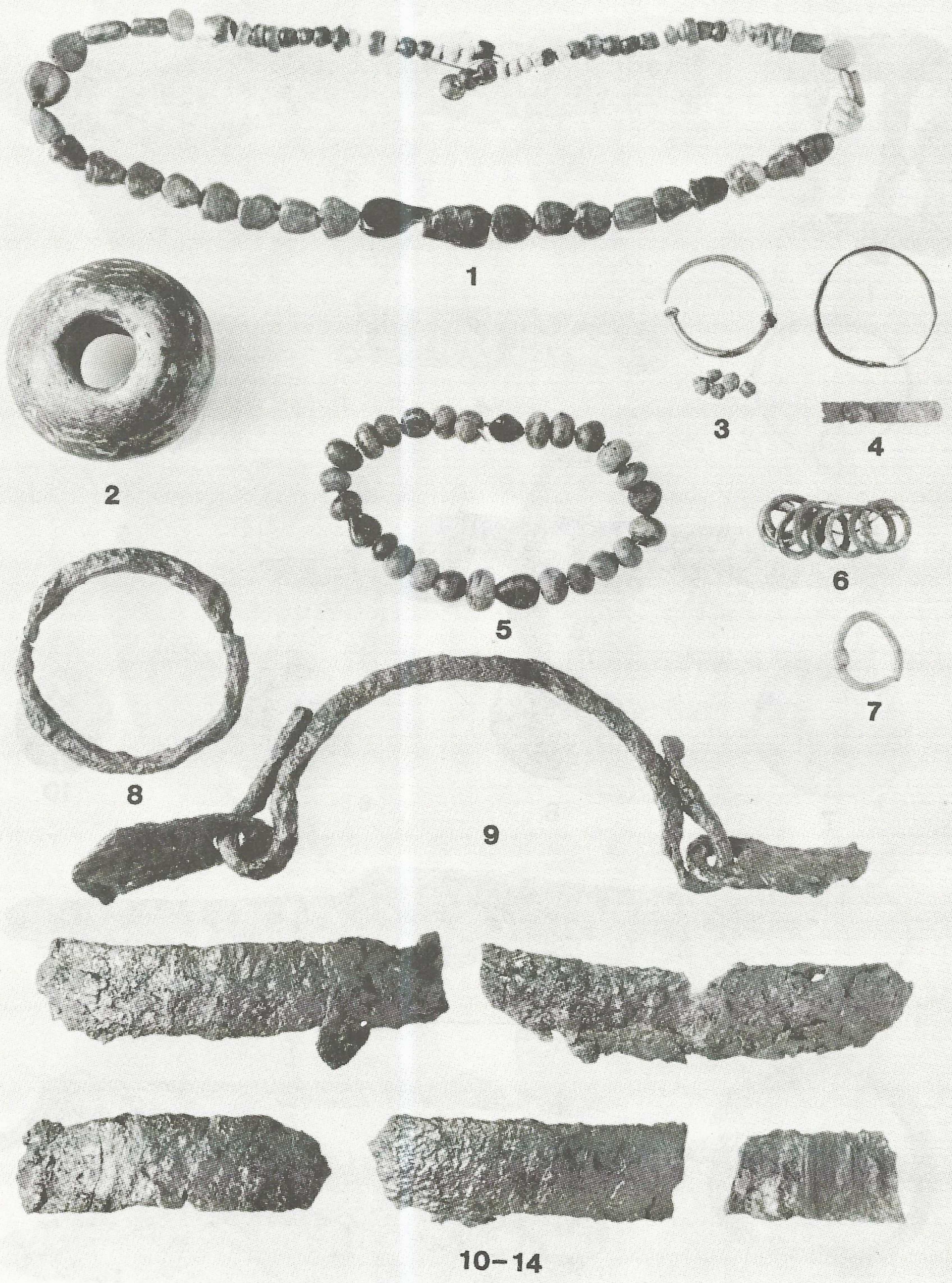

Tafel XXVIII. 1-4: Grab 112; 5-14: Grab 115



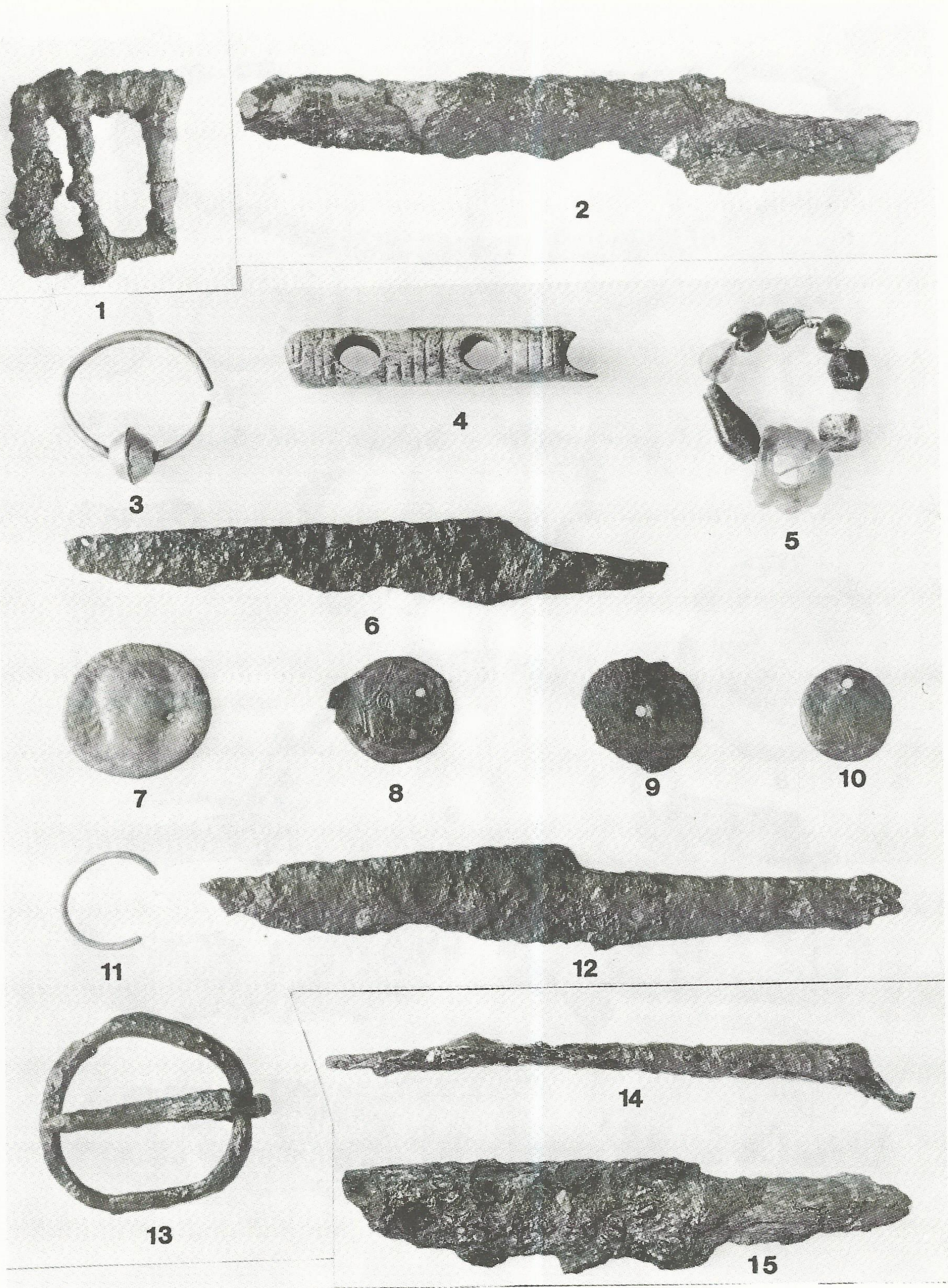

Tafel XXIX. 1, 2: Grab 111; 3-6: Grab 125; 7-10: Streufunde; 11-13: Grab 126; 14, 15: Grab 130





1

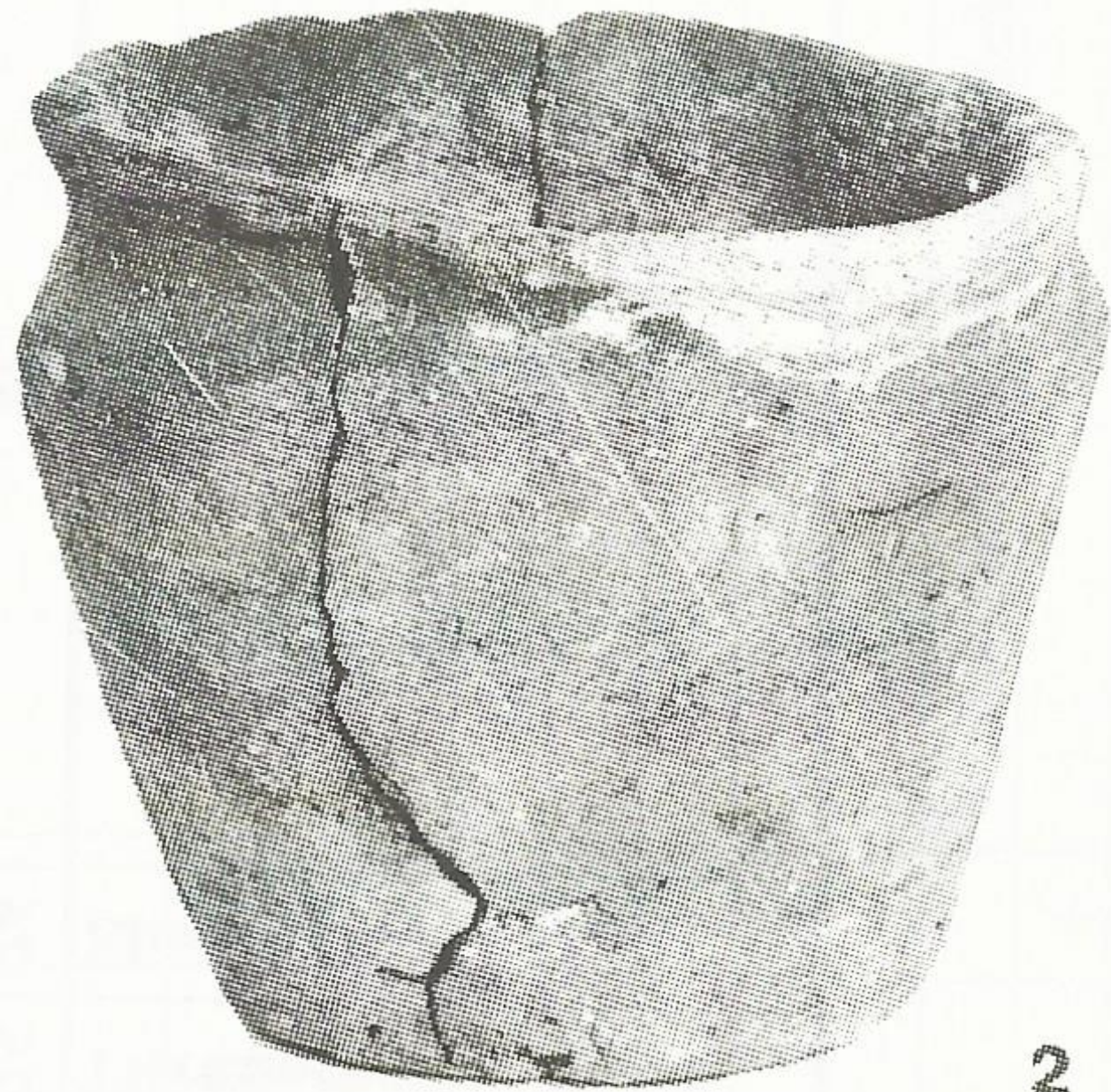

2



3



4



5



6

Tafel XXX. 1: Gefäß aus Grab 32; 2: Gefäß aus Grab 39; 3: Gefäß aus Grab 40; 4: Gefäß aus Grab 60; 5: Gefäß aus Grab 99; 6: Gefäß aus Grab 122



## Die Verteilung der Funde nach Gräbern

Grab-Nr.	Männer	Frauen	Unsicher	Kinder	Aufgewühlt	Schnallen	Gürtelverzierungen	Pfeilspitzen	Bogen, Köcher	Messer	Ringe	Feuerschläger	Ahlen	Pferdegeschirre	Steigbügel	Trensen	Ohringe	Perlen	Fingerringe	Ketten	Nadeln, Behälter	Spinnwirtel	Gefäße	Tierknochen	Eierschalen	Sonstige Beigaben	
1	2	3	4	5	6	7	8	9	10	11	12	13	14	15	16	17	18	19	20	21	22	23	24	25	26	27	
1			+		+																						
2	+					+				+	+						+	+				+		+			
3			+		+																						
4			+		+																						
5				+	+																						
6	+					+				+	+																
7	+					+				+	+	+					+			+				+			
8				+	+																						
9	+					+				+																	
10		+				+											+	+									<i>Bronznadelfragment</i>
11				+	+																						
12		+				+					+						+				+	+					
13				+	+												+								+		
14		+				+				+	+						+	+						+			<i>Schlauchmundstück</i>
15		+				+				+	+										+	+					



Grab-Nr.	Männer	Frauen	Unsicher	Kinder	Aufgewühlt	Schnallen	Gürtelverzierungen	Pfeilspitzen	Bogen, Köcher	Messer	Ringe	Feuerschläger	Ahlen	Pferdegeschirre	Steigbügel	Trensen	Ohringe	Perlen	Fingerringe	Ketten	Nadeln, Behälter	Spinnwirtel	Gefäße	Tierknochen	Eierschalen	Sonstige Beigaben			
1	2	3	4	5	6	7	8	9	10	11	12	13	14	15	16	17	18	19	20	21	22	23	24	25	26	27			
16		+				+											+				+								
17		+				+				+	+						+	+		?		+							
18				+	+					+	+						+								+				
19	+					+				+		+				+									+	+			
20	+					+	+	+	+	+	+	+	+	+	+	+	+			+				+	+		<i>Pinzette</i>		
21				+																+				+			<i>Schwert, Pferd</i>		
22		+								+							+	+				+							
23	+					+				+	+		+															<i>Eisenbruchstück</i>	
24	+				+		+			+							+												
25	+					+	+	+	+	+	+	+		+	+	+	+								+	+		<i>Bronzenadel, Pferd</i>	
26				+																									
27	+				+	+				+		+													+			<i>Eisenbruchstück</i>	
28				+																									
29		+				+																							
30	+									+													+						
31		+																											
32				+	?	+				+	+						+	+		+		+				+			<i>Bronzeschelle, Eisenglöckchen</i>
33				+	?												+						+						
34		+				+				+															+	+		<i>Pinzette, Eisenbandfragment</i>	



Grab-Nr.	Männer	Frauen	Unsicher	Kinder	Aufgewühlt	Schnallen	Gürtelverzierungen	Pfeilspitzen	Bogen, Köcher	Messer	Ringe	Feuerschläger	Ahlen	Pferdegeschirre	Steigbügel	Trensen	Ohrringe	Perlen	Fingerringe	Ketten	Nadeln, Behälter	Spinnwirtel	Gefäße	Tierknochen	Eierschalen	Sonstige Beigaben	
1	2	3	4	5	6	7	8	9	10	11	12	13	14	15	16	17	18	19	20	21	22	23	24	25	26	27	
35				+													+										
36	+									+																	
37		+																				+					<i>Bronzblechfragment</i>
38	+				+	+	+	+		+																	
39				+																			+				
40		+			+	+																+	+				
41				+	?												+	+									
42				+																							
43	+					+											?							+			<i>Eiserne Riemenschlaufe</i>
44				+	?																						
45				+	?														+								
46	+	?				+					+	+															
47		+															+										
48	+					+		+		+	+													+			<i>Eiserne Riemenschlaufe</i>
49	+					+		+		+	+	+												+			
50	+					+				+																	
51				+	+																						<i>Schlauchmundstück</i>
52		+			+	+											+			+							
53	+					+		+		+		+				+											<i>Schleifstein</i>



Grab-Nr.	Männer	Frauen	Unsicher	Kinder	Aufgewühlt	Schnallen	Gürtelverzierungen	Pfeilspitzen	Bogen, Köcher	Messer	Ringe	Feuerschläger	Ahlen	Pferdegeschirre	Steigbügel	Trensen	Ohrringe	Perlen	Fingerringe	Ketten	Nadeln, Behälter	Spinnwirtel	Gefäße	Tierknochen	Eierschalen	Sonstige Beigaben	
1	2	3	4	5	6	7	8	9	10	11	12	13	14	15	16	17	18	19	20	21	22	23	24	25	26	27	
54	+					+				+		+															<i>Pinzette, Ringfibel</i>
55		+								+	+											+					
56				+	?																						
57	+				+	+				+																	
58				+	?																						
59		+								+	+						+				+						
60		+			+					+							+										
61				+						+	+										?		+	+		+	+
62	+									+															+	+	
63	+				+	+	+			+	+		+														
64	+				+					+	+		+														
65	+				+	+				+	+																
66				+	?																						
67	+					+				+		+															<i>Salzbehälter, Schleifstein</i>
68	+																								+		
69				+	?																						
70	+				+					+																	
71	+																										
72				+	+												+	+		+			+				<i>Anhängerfragment</i>



Grab-Nr.	Männer	Frauen	Unsicher	Kinder	Aufgewühlt	Schnallen	Gürtelverzierungen	Pfeilspitzen	Bogen, Köcher	Messer	Ringe	Feuerschläger	Ahlen	Pferdegeschirre	Steigbügel	Trensen	Ohringe	Perlen	Fingerringe	Ketten	Nadeln, Behälter	Spinnwirtel	Gefäße	Tierknochen	Eierschalen	Sonstige Beigaben
1	2	3	4	5	6	7	8	9	10	11	12	13	14	15	16	17	18	19	20	21	22	23	24	25	26	27
73		+			+	+										+	+	+		+	+					<i>Ringfibel</i>
74		+			+	+											+									
75	+				+	+		+	+	+	+	+	+				+									<i>Riemenschlaufe, Ringfibel</i>
76		+			+	+											+	+				+				<i>Rote Farbstoffklümpchen</i>
77		+																+					?			
78	+					+				+	+														+	<i>Ringfibel</i>
79		+									+										+	+				
80		+			+												+		+							<i>Eisenbruchstück</i>
81				+	+					+																<i>Eisenbruchstück</i>
82		+				+											+	+	+			+				
83		+			+	+				+	+						+	+	+		+	+				<i>Eisenband</i>
84		+			+												+							+		
85				+	+	+				+																
86				+	+												+	+						+		
87				+	+																					
88		+			+	+											+	+	+	+						<i>Goldfadenfragment</i>
89	+									+																
90		+			+												+									
91				+	+												+	+					?			



Grab-Nr.	Männer	Frauen	Unsicher	Kinder	Aufgewühlt	Schnallen	Gürtelverzierungen	Pfeilspitzen	Bogen, Köcher	Messer	Ringe	Feuerschläger	Ahlen	Pferdegeschirre	Steigbügel	Trensen	Ohringe	Perlen	Fingerringe	Ketten	Nadeln, Behälter	Spinnwirtel	Gefäße	Tierknochen	Eierschalen	Sonstige Beigaben	
1	2	3	4	5	6	7	8	9	10	11	12	13	14	15	16	17	18	19	20	21	22	23	24	25	26	27	
92		+			+						+																27
93		+			+																	+					
94	+					+				+	+																
95	+					+				+	+																
96	+																										
97		+				+				+	+					+	+	+	+								
98	+				+	+											+	+	+	+							
99				+	+	+					+																
100		+			+	+				+								+	+				+		+		<i>Eisenband</i>
101				+	?																						
102	+					+				+	+		+												+		<i>Fischwirbel, durchbohrt</i>
103				+	?																						
104		+								+																	
105				+							+											+					<i>Bronzene Ahle</i>
106	+					+				+																	
107	+					+	+			+																	
108				+	?																						
109		+				+				+																	<i>Eisennagel</i>
110				+	?													+			+	+					<i>Eisenbruchstück</i>







Grab-Nr.	Männer	Frauen	Unsicher	Kinder	Aufgewühlt	Schnallen	Gürtelverzierungen	Pfeilspitzen	Bogen, Köcher	Messer	Ringe	Feuerschläger	Ahlen	Pferdegeschirre	Steigbügel	Trensen	Ohringe	Perlen	Fingerringe	Ketten	Nadeln, Behälter	Spinnwirtel	Gefäße	Tierknochen	Eierschalen	Sonstige Beigaben
1	2	3	4	5	6	7	8	9	10	11	12	13	14	15	16	17	18	19	20	21	22	23	24	25	26	
130	+									+						+										27
<i>Streufunde:</i>																										4 römische Münzen