

**A BAKONY
TERMÉSZET-
TUDOMÁNYI
KUTATÁSÁNAK
EREDMÉNYEI**

17

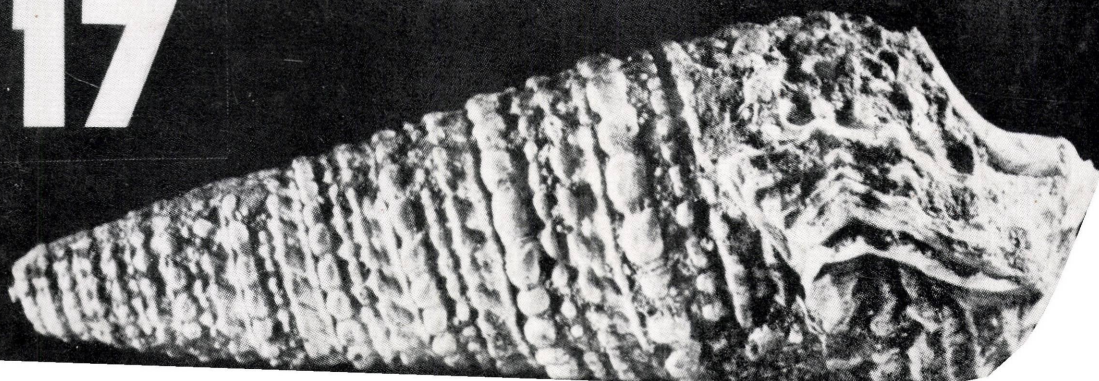



**A Bakony
természettudományi
kutatásának
eredményei
XVII.**

**BAKONYI TERMÉSZETTUDOMÁNYI MÚZEUM
ZIRC**

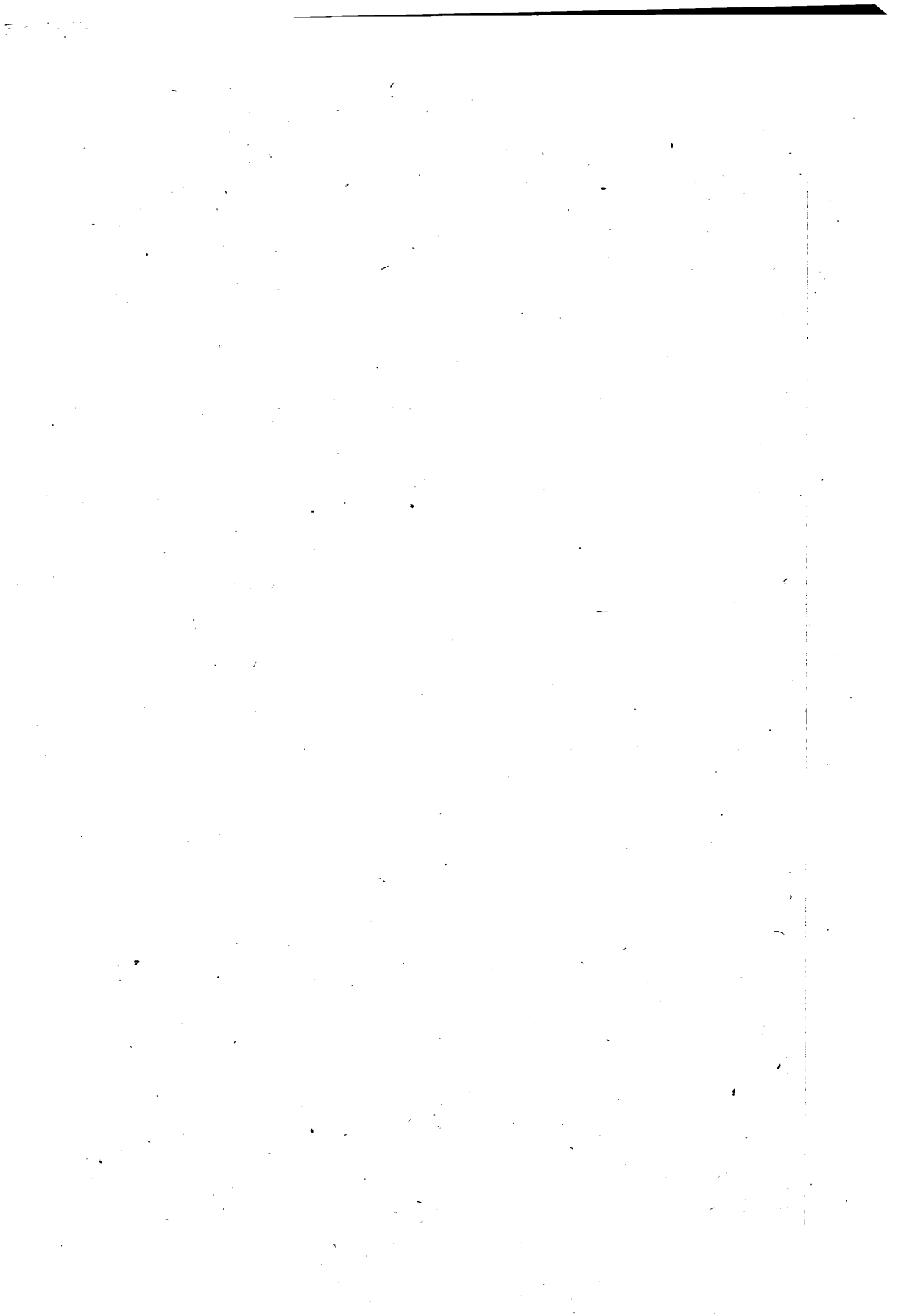

A Bakony

természettudományi kutatásának eredményei XVII.

**Resultationes investigationum rerum naturalium
Montium Bakony XVII.**

Dr. Mihály Sándor

dr. Mihályné Gombos Ildikó †

**A Bakonyi Természettudományi
Múzeum gyűjteményének
ősmaradvány-katalógusa**

**Der Fossilienkatalog der Sammlung
des Bakonyer Naturwissenschaft-
licher Museums**

Zirc, 1986

Szerzők: Dr. Mihály Sándor
paleontológus
/Magyar Állami Földtani Intézet, Budapest/
Dr. Mihály Sándorné, Gombos Ildikó /†/
geológus technikus
/Magyar Állami Földtani Intézet, Budapest/

Autoren: Dr. S. Mihály
Paleontolog
/Ungarische Staatliche Geologische Anstalt, Budapest/
Frau Dr. S. Mihály, I. Gombos /†/
Geol. Techniker
/Ungarische Staatliche Geologische Anstalt, Budapest/

Lektor: Dr. Boda Jenő
egyetemi docens
Budapest

Dr. J. Boda
Dozent
Budapest

Szerkesztő: Dr. Tóth Sándor
muzeológus
/Bakonyi Természettudományi Múzeum, Zirc/

Redakteur: Dr.S. Tóth
Museolog
/Bakonyer Naturwissenschaftlichen Museum, Zirc/

A kézirat lezárva 1983-ban.

Kiadja: Veszprém Megyei Múzeumi Igazgatósága, Veszprém
Felelős kiadó: Dr. Törőcsik Zoltán megyei múzeumigazgató

Herausgeber: Direktion der Museen von Komitat Veszprém,
Veszprém
Dr. Z. Törőcsik, Direktor des Komitatsmuseen
Veszprém

ISSN: 0408 - 2427

Tartalomjegyzék - Inhaltsverzeichnis

Bevezetés.....	5
Einleitung.....	7
A gyűjtemény adatainak tételes felsorolása - Die kategorische Anführung der Daten der Sammlung.....	9
Triász /Trias/.....	9
Alsó-triász /Untertrias/.....	9
I. Bivalvia.....	9
II. Gastropoda.....	9
III. Cephalopoda.....	9
IV. Brachiopoda.....	10
Középső-triász /Mitteltrias/.....	10
I. Bivalvia.....	10
II. Gastropoda.....	10
III. Cephalopoda.....	11
IV. Brachiopoda.....	13
V. Crinoidea.....	15
Felső-triász /Obertrias/.....	15
A./ Plantae.....	15
B./ Animalia.....	16
I. Porifera.....	16
II. Hydrozoa.....	16
III. Anthozoa.....	16
IV. Vermes.....	17
V. Scaphopoda.....	17
VI. Bivalvia.....	17
VII. Gastropoda.....	26
VIII. Cephalopoda.....	31
IX. Brachiopoda.....	32
X. Bryozoa.....	37
XI. Crinoidea.....	37
XII. Asteroidea.....	37
XIII. Ophiuroidea.....	37
XIV. Echinoidea.....	38
XV. Pisces.....	38
XVI. Reptilia.....	38
Jura /Jura/.....	38
I. Bivalvia.....	38
II. Cephalopoda.....	38
III. Brachiopoda.....	40
IV. Echinoidea.....	41
Kréta /Kreide/.....	41
I. Anthozoa.....	41
II. Bivalvia.....	42
III. Gastropoda.....	43
IV. Cephalopoda.....	44
V. Brachiopoda.....	44
VI. Echinoidea.....	45
Eocén /Eozän/.....	45
I. Foraminifera.....	45
II. Anthozoa.....	46
III. Vermes.....	47
IV. Decapoda.....	47
V. Scaphopoda.....	47
VI. Bivalvia.....	47
VII. Gastropoda.....	50
VIII. Cephalopoda.....	53
IX. Bryozoa.....	53
X. Brachiopoda.....	53
XI. Echinoidea.....	54
XII. Pisces.....	54
Miocén /Miozän/.....	54
I. Foraminifera.....	54
II. Anthozoa.....	54
III. Vermes.....	54
IV. Cirripedia.....	54
V. Scaphopoda.....	54
VI. Bivalvia.....	54
VII. Gastropoda.....	57
VIII. Bryozoa.....	60
IX. Pisces.....	60
X. Mammalia.....	60
Pliocén /Pliozän/.....	61
A./ Plantae.....	61
B./ Animalia.....	61
I. Bivalvia.....	61
II. Gastropoda.....	63
III. Mammalia.....	64
Quarter: Pleisztocén /Pleistozän/ -	
Holocén /Holozän/.....	65
I. Bivalvia.....	65
II. Gastropoda.....	65
III. Reptilia.....	65
IV. Aves.....	65
V. Mammalia.....	65
Függelék /Anhang/.....	69



BEVEZETÉS

1971-től kapcsolódtam be feleségemmel együtt a zirci Bakonyi Természettudományi Múzeum által szervezett "A Bakony természeti képe" kutatási programba. Mint paleontológus, a gyűjtemény geológiai-öslénytani gyűjteményrészének rendezését vállaltam el, azzal a végcéllal, hogy a jelenlegi ősmaradvány-állományról katalógust állítunk össze és teszünk közzé. Ennek célja elsősorban az, hogy egyes földtani korok ősmaradványaival foglalkozó hazai /esetleg külföldi/ specialisták tájékozódni tudjanak az őket érintő, vizsgálandó anyagok között. Másodsorban pedig segítséget adjon a múzeum közművelődést szolgáló kiállításainak szervezéséhez.

A VI. Bakony-kutató ankéton tartott közös előadásunkban /MIHÁLY S.-MIHÁLYNÉ, 1978/ részletesen kitértem a múzeum történetére, ezen belül is a geológiai gyűjteményrész sorsára, a vele kapcsolatos feladatokra. A jelenlegi geológiai gyűjtemény két múzeum /veszprémi Bakonyi Múzeum, keszthelyi Balaoni Múzeum/ anyagának fuziójából tevődik össze. Így adódik leltárszámozási különbségük. Eredetileg sem volt egységes az anyag koronkénti szétválasztása, csak a megszerzés időrendi sorrendjében vezették be a leltárkönyvekbe. Ez pedig ma is bonyolultá teszi a leltárkönyvekben való visszakeresést. Nagyon sok példány - mely eredetileg leltározva volt - a szállítások során elveszett, tönkrement. A veszprémi múzeum leltárkönyvébe PAPP J. és VIGH G. vezették be a meglévő anyag egyrészét, a keszthelyi leltárkönyv beírója ismeretlen /talán FRECH' M. volt/.

A geológiai anyag leltározása más szempontokat követel meg, mint a többi múzeumi tárgyé. Ezért az anyagot szétválasztottuk földtani korok szerint ősmaradvány illetve kőzetanyagra; ez a gyűjteményt képező 9 szekrényben elhelyezés szerint is kifejezést nyert. Ezután került sor a lelőhelyenkénti és rendszertani csoportokonkénti szétválasztásra. A közzétani rész katalógusának összeállítását más geológus szakember fogja elvégezni.

A katalógusban - alkalmazkodva a zirci Bakonyi Természettudományi Múzeum állapontjához - csak bakonyi lelőhelyű illetve a múzeum gyűjtési területéhez tartozó /lásd a mellékelt lelőhely-térképeket korok szerint/ anyagok szerepelnek.

Az ősmaradvány-anyag legértékesebb részét kétségkívül a LACZKÓ D. által gyűjtött és feldolgozott triász anyag képviseli. Értékes még az eocén és miocén anyag is. Bár a hegység és környéke igen gazdag a jura, kréta, pliocén, pleisztocén feltárásokban, ezt a gyűjtemény nem tükrözi, csekély ilyen koru anyaggal rendelkezik.

Paleozóos és oligocén ősmaradvány-anyagot nem találunk a múzeum gyűjteményében.

Az anyag meghatározottsági foka általánosságban jó. A katalógusban a példányok azokon a fajneveken szerepelnek, ahogy jelenleg található a gyűjteményben. Rvizióra főleg specialista-hiány miatt lehetőség nem volt. A katalógus tehát

Mihály S. - Mihályné Gombos I.: A Bakonyi Természettudományi Múzeum geológiai gyűjteményének története és a soronkövetkező gyűjteményfejlesztési feladatok. /VI. Bakony-kutató Ankét, Zirc, 1976/.

mutató arra nézve, hogy a gyűjtemény milyen koru és rendszertani csoportba tartozó ősmaradványt őriz. A darabszámokat csak a hivatalos leltárkönyvek tartalmazzák.

A meghatározott anyagoknál a katalógus rendszere: kor, rendszertani csoport, leltári szám mely a régi leltárkönyvekben adott /pl.53.12.1.1-3. jelenti 53= a beleltározás rövidített időpontja 1953, 12= tételszám, 1.= sorozat, 1-3 darabszám/, fajnév /ABC-sorrendben/, lelőhely, a gyűjtő nevének rövidítése, a meghatározó nevének rövidítése /csak akkor szerepeltetjük, ha nem a gyűjtő végezte el a meghatározást/, tárolási visszakereső /szekrény illetve fiók-szám/.

A meghatározatlan anyagoknál /ezek "Függelék"-ben lesznek a katalógushoz csatolva/ a katalógus rendszere: kor, nagyrendszertani csoport, leltári szám, lelőhely, gyűjtők neveinek rövidítése, tárolási visszakereső.

Köszönetnyilvánítás

Ezúton mondunk köszönetet Dr. Tóth Sándor múzeumigazgatónak, aki lehetővé tette a katalógus összeállítását és mindvégig támogatta munkánkat, mind az anyagiak, mind szakmai tanácsadás terén. További köszönettel tartozunk Dr. Boda Jenő egyetemi tanárnak /ELTE Őslénytani Tanszék/, aki mindenre kiterjedő figyelemmel végezte a munka szakmai lektorálását.

Az anyaggyűjtők és meghatározók nevének rövidítései

AK = Althoffer K.	HOF= Horváth F.	PB = Pálfi B.
AK = Árpás K.	HS = Heinz S.	PGy= Prinz Gy.
BE = Bezerédy E.	HT = Horváth T.	PJ = Papp J.
BEK= Bertalan K.	IJ = Isaszegi J.	PK = Pataki K.
BI = Bubics I.	ILJ= Illés J.	PV = Piedl V.
BJ = Báthory J.	JJ = Jankovich J.	RA = Reményi A.
BK = Bonyhádi K.	JO = Jaeckel, O.	RJ = Rozma J.
BL = Benke L.	JS = Janky S.	RHGY=Rhé Gy.
BOJ= Bordán J.	K = Korompai ?	RK = Reithmüller K.
BOL= Bónis L.	KA = Kerényi A.	SA = Simon A.
BP = Badinszky P.	KE = Kráml E.	SI = Sándorfy I.
BS = Bartos S.	KB = Kónig B.	SL = Soós L.
CB = Cuppon B.	KG = Kolosváry G.	SZ = Schréter Z.
CSJ= Cseresznyés J.	KIL= Kiss L.	SZJ= Szokoly J.
CSL= Csóka L.	KJ = Koczika J.-né	SZL= Szijj L.
DB = Dornyay B.	KL = Kocsis L.	SZM= Szalai M.
DK = Darnay K.	KM = Kretzoi M.	SZF= Szilas P.
EK = Erdődi K.	KOI= Konecsny I.	SZS= Szokonyai S.
FA = Fillinger A.	LD = Laczkó D.	TA = Tőrekly A.
FAJ= Faubl J.	LE = Lélek E.	TF = Tusnády F.
FEM= Ferták M.	LEJ= Lénárd J.	TGY= Topál Gy.
FJ = Földi J.	LG = Liskóczy G.	TIS= Tisztartó S.
FI = Fodor I.	LJ = Lautner J.	TJ = Tomor J.
FK = Fogarasi K.	LL = Lakatos L.	TKA= Tasnádi-Kubacska A.
FM = Frech M.	LZ = Lautner Z.	TOJ= Tóth J.
FP = Farkas P.	MA = Magyar A.	TORGY=Tornyai Gy.
FRJ= Fritsch J.	MJ = Molnár J.	TS = Tóth S.
FUM= Fuchs M.	ML = Molnár L.	USZ= Ujszászi ?
GI = Galamb I.	MS = Mihály S.	VA = Vajkai A.
GL = Gárdonyi L.	NF = Nagy F.	VE = Vadász E.
H = Hirtschfeld ?	NJ = Nagy J.	VF = Vadász F.
HE = Horváth E.	NSZ= Noszky J.	VG = Vigh Gy.
HF = Haintz F.	NSZL=Nestóti-Szabó L.	VJ = Veltly J.
HGY= Halaváts Gy.	OT = Ormosi T.	W = Würth ?
HL = Hadnagy L.	OZS= Oswald Zs.	ZB = Zalányi B.
		ZCS= Zenkovitz Cs.
		ZP = Zágon P.

EINLEITUNG

Im Jahre 1971 schliess ich mit meiner Frau dem Forschungs-programm "Die Natur des Bakony-Gebirges" an, das vom Naturwissenschaftlichen Museum Bakony organisiert wurde. Als Paläontologe habe ich die Arrangierung der geologisch-paläontologischen Sammlung des Museums auf mich genommen und zwar mit dem Ziel, dass wir nach dem Abschluss unserer Arbeit einen Katalog des derzeitigen Fossilien-Bestandes des Museums zusammenstellen und veröffentlichen imstande sein werden. Damit wollten wir vor allem erreichen, dass jene Spezialisten - sowohl aus Ungarn als auch dem Auslande -, die sich für die Fossilien bestimmter geologischer Perioden interessieren, einen zuverlässigen Überblick von unserem Material erhalten können. Ausserdem wollten wir dem Museum in der Arrangierung seiner kulturpolitisch wichtigen Ausstellungen eine Hilfe leisten.

In unserem gemeinsamen Vortrag /S.MIHÁLY und Frau I.MIHÁLY, 1978^x/, der auf der VI. Enquete über die Erforschung des Bakony-Gebirges gehalten wurde, habe ich die Geschichte des Museums eingehend geschildert, einschliesslich auch das Schicksal der geologischen Sammlung sowie die mit ihm verknüpften Aufgaben. Die derzeitige geologische Sammlung setzt sich aus dem Material zweier ehemaliger Museen Zusammen /Bakony Museum in Veszprém und Plattensee-Museum in Keszthely/. Daraus ergeben sich die Unterschiede in der Führung der Inventarbücher. Auch hinsichtlich ihren geologischen Alters wurden die Fossilien nicht einheitlich registriert, denn sie wurden nur in der Zeitordnung des Bezuges inventiert. Dieser Umstand macht auch noch heute das Auffinden eines gegebenen Exemplars in den Inventarbüchern ziemlich schwierig.

Zahlreiche Exemplare, die eigentlich in den Bestand eingenommen waren, sind während der Transporte verschollen, bzw. zugrunde gegangen. In das Inventarbuch des Museums Veszprém wurde ein Teil des damaligen Materials von J.PAPP und G.VIGH eingetragen, während die Person des Inventarbuchführers im Museum Keszthely unbekannt ist /möglicherweise war er M.FRECH/.

Geologisches Material muss nach anderen Gesichtspunkten in ein Inventarbuch aufgenommen werden, als die übrigen Museumsobjekte. Zuerst werden die Objekte in zwei Gruppen: Fossilien und Gesteine aufgeteilt, und zwar unter Berücksichtigung ihren geologischen Alters. Diese Einteilung hat ihren Ausdruck auch in Unterbringung der Objekte in den 9 Schranken gefunden. Dann kommt die Sortierung nach Fundorten und systematischer Stellung auf die Reihe. Der Katalog des petrographischen Abteils wird von einem Geologen-Kollegen durchgeführt.

Dem Standpunkt des Naturwissenschaftlichen Museums Bakony in Zirc entsprechend wurden in unseren Katalog nur jene Objekte eingeführt, die im Bakony-Gebirge oder innerhalb des Sammlungsgebietes des Museums aufgefunden werden /siehe beiliegende Fundort-Karten nach geologischen Epochen/.

Den wertvollsten Teil der Fossilien-Sammlung bildet ohne Zweifel das von D. LACZKÓ gesammelte und bearbeitete Material aus dem Trias Zeitalter. Wertvoll ist auch das Material aus dem Eozän und Jura. Obwohl das Bakony-Gebirge und dessen Umgebung besonders reich an Aufschliessungen von Schichten aus dem Jura, S.MIHÁLY-Frau I.MIHÁLY geb. GOMBOS: Die Geschichte der Geologischen Sammlung des Naturwissenschaftlichen Museums Bakony und die nächstfolgenden Aufgaben der Förderung der Sammlung. - VI. Enquete über die Erforschung des Bakony-Gebirges, Zirc, 1976.

Kreta, Pliozän und Pleistozän ist, findet dieser Umstand in der geologischen Sammlung unseres Museums keinen Ausdruck. Unser Museum verfügt über wenig Material aus den genannten Epochen. Fossilien aus dem Paläozoikum und dem Oligozän gibt es überhaupt keine in unserer Sammlung.

Der Grad der Determiniertheit des Materials gilt im allgemeinen als zutreffend.

In dem Katalog werden die einzelnen Exemplare unter jenen Namen aufgezählt, mit welchen sie zur Zeit in der Sammlung bezeichnet sind. Auf eine Revision musste schon wegen eines Mangels an Spezialisten verzichtet werden. Der Katalog gibt einem als Aufschluss darüber, aus welchen geologischen Epochen und zur welchen systematischen Gruppen gehörende Fossilien in unserer Sammlung aufbewahrt sind. Die Stückzahl der Objekte enthalten aber nur die amtlichen Inventarbücher.

Für ein konkretes Material ist das System des Kataloges folgendes: geologisches Zeitalter, systematische Gruppe, Inventar-Nummer nach den alten Inventarbüchern /z.B. 53.12.1.1-3, wo 53 = abgekürzter Zeitpunkt der Aufnahme in den Bestand, d.h. 1953, 12 = Postennummer, 1 = Serie, 1-3 = laufende Nummer der einzelnen Stücke/, Artnamen /in Reihenfolge des Alphabets/, Fundort, abgekürzter Name des Sammlers /es wird nur dann angegeben, wenn das Exemplar nicht von dem Sammler selbst determiniert wurde/, Name des Determinators abgekürzt, Nummer des Schranke, bzw. der Schublade.

Falls das Exemplar noch nicht bestimmt wurde /alle diese Exemplare enthält der "Anhang"/, so folgt der Katalog folgendes System: geol. Zeitalter, höhere systematische Gruppe, Inventarnummer, Fundort, Name des Sammlers abgekürzt, Ort der Unterbringung in der Sammlung.

Wir möchten auch an dieser Stelle dem Herrn Direktor Dr. Sándor TÓTH unseren aufrichtigsten Dank aussprechen, der das Zusammenstellen dieses Kataloges ermöglichte und unsere Arbeit durchgehends unterstützte sowohl mit finanziellen Mitteln als auch mit seiner Fachberatung. Ferner sind wir auch dem Herrn Professor Dr. Jenő BODA /Lehrstuhl für Paläontologie der Roland Eötvös Universität/ zum Dank verpflichtet, der den Text dieser Arbeit am sorgfältigsten überprüft hat.

A gyűjtemény adatainak tételes felsorolása
Die kategorische Anführung der Daten der Sammlung

Triász /Trias/

Alsó-triász /Untertrias/

I. BIVALVIA

- 56.64.1. Anoplophora cf. fassaensis WISSM. /Csopak, LD - VIII/A 1/
53.821.1. Gervilleia ex.aff.angusta GOLDF. /Hidegkut, LD - VIII/A 1/
54.84.1. Gervilleia pannonica BITTN. /Hidegkut, LD - VIII/A 1/
51.599.1. Gervilleia pannonica BITTN. /Hidegkut, LD - VIII/A 1/
51.763.1. Gervilleia sp. /Csopak, LD - VIII/A 1/
51.762.1. Gervilleia sp. /Vörösberény, LD - VIII/A 1/
56.63.5. Gervilleia sp. /Csopak, BE, ? - VIII/A 1/
53.801.1. Gonodon cf. cingulatus STOPP. /Hidegkut, LD - VIII/A 1/
55.95.1. Macrodon sp. /?/ /Hidegkut, LD - VIII/A 1/
53.835.1. Myalina vetusta BEN. /Vörösberény, LD - VIII/A 1/
56.63.3. Myoconcha /?/ sp. /Csopak, BE, ? - VIII/A 1/
51.802.1. Myophoria fallax SELB. /Vörösberény, Malom-völgy, LD - VIII/A 1/
53.807.1. Myophoria fallax SELB. var. subrotundata BITTN. /Hidegkut, LD - VIII/A 1/
53.778.1. Myophoria fallax SELB. /Cőly, Disznó-domb, LD - VIII/A 1/
53.772.1. Myophoria cf. ovata BITTN. /Balatonalmádi, Pinkóczi-csárda, LD - VIII/A 1/
51.794.1. Myophoria cf. ovata BITTN. /Vörösberény, LD - VIII/A 1/
51.795.1. Myophoria cf. ovata BITTN. /Szentkirályszabadja, LD - VIII/A 1/
51.804.1. Myophoria sp. /Hidegkut, LD - VIII/A 1/
51.592.1. Myophoria sp. /Hidegkut, LD - VIII/A 1/
56.65.2. Pecten aff. alberti GOLDF. /Szentkirályszabadja, LD - VIII/A 1/
53.779.1. Pecten discites SCHLOTH. var. microtis BITTN. /Hidegkut, LD - VIII/A 1/
51.795.1. Pecten cf. discites SCHLOTH. /Szentkirályszabadja, LD, - VIII/A 1/
51.591.1. Pecten sp. /Hidegkut, LD - VIII/A 1/
53.1021.1. Pecten /Entolium/ sp. /Hidegkut, LD - VIII/A 1/
53.815.1. Pseudomonotis aurita BITTN. /Balatonalmádi, Pinkóczi-csárda, LD - VIII/A 1/
53.769.1. Pseudomonotis hinmitidea BITTN. /Hidegkut, LD - VIII/A 1/
51.599.1. Pseudomonotis laczkói BITTN. /Hidegkut, LD - VIII/A 1/
53.767.1. Pseudomonotis laczkói BITTN. /Hidegkut, ?, ? - VIII/A 1/

II. GASTROPODA

- 53.512.1. Naticella costata HAU. /Vörösberény, LD - VIII/A 1/
53.294.1. Naticella costata HAU. /Felsőörs, Forrás-hegy, LD - VIII/A 1/
53.511.1. Naticella costata HAU. /Csopak, LD - VIII/A 1/
53.523.1. Naticella costata HAU. /Szentkirályszabadja, LD - VIII/A 1/
53.857.1. Natiria costata MÜNST. /Felsőörs, LD - VIII/A 1/
53.415.1. Natiria costata MÜNST. /Tótvázasny, LD - VIII/A 1/
53.342.1. Natiria costata MÜNST. /Sóly, LD - VIII/A 1/
56.64.3. Natiria costata MÜNST. /Csopak, LD - VIII/A 1/
56.54.1. Natiria costata MÜNST. /Szentkirályszabadja, LD - VIII/A 1/
56.63.1. Natiria costata MÜNST. /Csopak, LD - VIII/A 1/
56.63.4. Natiria cf. subtilistriata FRECH /Csopak, BE, ? - VIII/A 1/
56.64.2. Natiria cf. subtilistriata FRECH /Csopak, LD - VIII/A 1/
56.65.1. Natiria subtilistriata FRECH /Szentkirályszabadja, LD - VIII/A 1/
56.63.2. Turbo rectecostatus HAU. /Csopak, BE, ? - VIII/A 1/
53.407.1. Turbo rectecostatus HAU. /Szentkirályszabadja, LD - VIII/A 1/
56.41.1. Turbo rectecostatus HAU. /Hidegkut, LD - VIII/A 1/
56.85.1. Turbo rectecostatus HAU. /Csopak, LD - VIII/A 1/

III. CEPHALOPODA

- 53.516.1. Tirolites sp. /Csopak, Péterhegyi-lejtő, LD - VIII/A 1/

IV. BRACHIOPODA

- 53.964.1. *Waldheimia angustaeformis* BÖCKH /Szentkirályszabadja, LD - VIII/A 1/

Középső-triász /Mitteltrias/

I. BIVALVIA

- 53.819.1. *Anodontophora subrecta* BITTN. /Nemesvámos: Katrabócza, LD - VIII/A 2/
 51.849.1. *Anodontophora subrecta* BITTN. /Nemesvámos: Katrabócza, LD - VIII/A 2/
 51.848.1. *Anodontophora* sp. /Nemesvámos: Katrabócza, LD - VIII/A 2/
 51.739.1. *Arcomya* sp. /Hidegkut: Nagy-Gella, LD - VIII/A 6/
 56.60.2. *Avicula insolita* BITTN. /Hajmáskér: Kikerimalom, LD - VIII/A 5/
 56.62.1. *Cassianella* sp. /Hárskut: Gyöngyös-hegy, LD - VIII/A 6/
 53.776.1. *Daonella* cf. *lommeli* WISSM. /Nemesvámos: Katrabócza, LD - VIII/A 3/
 53.254.1. *Daonella cassiana* MOJS. /Monoszló: Alsó-erdő, LD - VIII/A 6/
 53.809.1. *Daonella* cf. *gümbeli* MOJS. /Veszprém: Alsó-erdő, LD - VIII/A 5/
 53.931.1. *Daonella lommeli* WISSM. /Sóly: Fenyves, LD - VIII/A 4/
 53.813.1. *Daonella lommeli* WISSM. /Örvényes, LD - VIII/A 6/
 53.244.1. *Daonella lommeli* WISSM. /Felsőörs: Atya-hegy, LD - VIII/A 7/
 53.515.1. *Daonella lommeli* WISSM. /Sóly: Fenyves, LD - VIII/A 4/
 53.243.1. *Daonella lommeli* WISSM. /Hajmáskér: Berek-hegy, LD - VIII/A 5/
 51.719.1. *Daonella* cf. *lommeli* WISSM. /Sóly: Fenyves, LD - VIII/A 4/
 53.828.1. *Daonella* cf. *sturi* MOJS. /Barnag: Vöröstó, LD - VIII/A 6/
 53.246.1. *Daonella* sp. ind. /Alsódörgicse, LD - VIII/A 6/
 53.349.1. *Gododus* sp. /Csopak: Nosztori-völgy, LD - VIII/A 7/
 53.239.1. *Halobia rugosa* HAU. /Nemesvámos: Hegyesgyűrű, LD - VIII/A 2/
 53.764.1. *Lithophagus* cf. *priscus* GIEB. /Hajmáskér: Berek-hegy, LD - VIII/A 5/
 51.748.1. *Nyalina eduliformis* MOJS. /Sóly: Fenyves, LD - VIII/A 4/
 51.495.1. *Myoconcha gregaria* BITTN. /Hajmáskér: Tó-hegy, LD - VIII/A 5/
 56.60.1. *Myoconcha gregaria* BITTN. /Hajmáskér: Kikerimalom, LD - VIII/A 5/
 53.806.1. *Myoconcha gregaria* BITTN. /Hajmáskér: Tó-hegy, LD - VIII/A 5/
 53.799.1. *Myophoria costata* ZENK. /Felsőörs: Szentkereszt-hegy, LD - VIII/A 7/
 53.1038.1. *Myophoria* sp. nov. /Nemesvámos: Katrabócza, LD - VIII/A 3/
 53.1038.1. *Myophoria* sp. nov. /Vámos: Katrabócza, LD - VIII/A 3/
 53.804.1. *Pecten* aff. *concentricestriatus* HÖRN. /Nemesvámos: Katrabócza, LD - VIII/A 3/
 51.744.1. *Pecten discites* SCHLOTH. /Veszprém: Alsó-erdő, LD - VIII/A 5/
 53.513.1. *Pecten* sp. /Nemesvámos: Katrabócza, LD - VIII/A 2/
 53.350.1. *Pecten* sp. /Nemesvámos: Katrabócza, LD - VIII/A 3/
 51.604.1. *Pecten* /*Entolium*/ sp. /Veszprém: Alsó-erdő, LD - VIII/A 5/
 53.843.1. *Phedaiella* /?/ *somensis* KITTL. /Nemesvámos: Katrabócza, LD - VIII/A 3/
 51.781.1. *Fleuromya* /*Myacites*/ *fassaensis* WISSM. /Balatonalmádi: Öreg-hegy, LD - VIII/A 7/
 53.812.1. *Posidonomya pannonica* KITTL. /Veszprém: Alsó-erdő, LD - VIII/A 5/
 51.601.1. *Posidonomya wengensis* WISSM. mut. *alta* FRECH /Nemesvámos, LD - VIII/A 2/
 51.586.1. *Posidonomya wengensis* WISSM. mut. *alta* FRECH /Veszprém: Alsó-erdő, LD - VIII/A 5/
 53.814.1. *Posidonomya wengensis* WISSM. mut. *alta* FRECH /Veszprém: Alsó-erdő, LD - VIII/A 5/
 51.736.1. *Posidonomya* cf. *wengensis* WISSM. /Kádárta, LD - VIII/A 5/
 51.738.1. *Posidonomya* sp. aff. *wengensis* WISSM. /Veszprém: Alsó-erdő, LD - VIII/A 5/
 51.737.1. *Posidonomya* sp. /Veszprém: Alsó-erdő, LD - VIII/A 5/
 51.603.1. *Posidonomya* sp. /Veszprém: Alsó-erdő, LD - VIII/A 5/
 53.796.1. *Posidonomya* sp. /Mencshely: Cseres-tető, LD - VIII/A 5

II. GASTROPODA

- 53.838.1. *Hologyra* /?/ *progressa* KITTL. /Vámos: Katrabócza, LD - VIII/A 3/
 53.324.1. *Naticopsis* sp. /Nemesvámos, Katrabócza, LD - VIII/A 3/

- 53.853.1. *Naticopsis* sp.indet. /Nemesvámos: Katrabócza, LD - VIII/A 2/
 53.847.1. *Neritaria incisa* KITTL. /Nemesvámos: Katrabócza, LD - VIII/A 3/
 53.380.1. *Pleurotomaria* aff. *turbinata* HÖRN. /Nemesvámos: Katrabócza, LD - VIII/A 2/
 56.87.1. *Turricula* ?/ *katraboczensis* KITTL. /Nemesvámos: Katrabócza, LD - VIII/A 3/
 53.339.1. *Worthenia lóczyi* KITTL. /Nemesvámos: Katrabócza, LD - VIII/A 2/
 53.359.1. *Worthenia lóczyi* KITTL. /Nemesvámos: Katrabócza, LD - VIII/A 3/
 53.969.1. *Worthenia lóczyi* KITTL. /Nemesvámos: Katrabócza, LD - VIII/A 3/
 56.88.1. *Worthenia lóczyi* KITTL. /Nemesvámos: Katrabócza, LD - VIII/A 3/
 54.45.1. *Worthenia lóczyi* KITTL. /Nemesvámos: Katrabócza, LD - VIII/A 3/
 53.926.1. *Worthenia* sp.indet. /Nemesvámos: Katrabócza, LD - VIII/A 3/

III. COPHALOPODA

- 53.883.1. *Arcestes pannonicus* MOJS. /Nemesvámos: Som-hegy, LD - VIII/A 2/
 56.50.3. *Arcestes* /*Joannites*/ sp. /Nemesvámos: Katrabócza, LD - VIII/A 3/
 53.424.1. *Arcestes* /*Proarcestes*/ sp. /Nemesvámos: Katrabócza, LD - VIII/A 2/
 53.424.1. *Arcestes* /*Proarcestes*/ sp. /Nemesvámos: Katrabócza, LD - VIII/A 3/
 53.229.1. *Arpadites arpadi* MOJS. /Nemesvámos: Katrabócza, LD - VIII/A 2/
 51.645.1. *Arpadites arpadi* MOJS. /Nemesvámos: Som-hegy, LD - VIII/A 2/
 51.653.1. *Arpadites arpadi* MOJS. var. *carnica* TOMM. /Nemesvámos: Katrabócza, LD - VIII/A 2/
 51.654.1. *Arpadites* cf. *arpadi* MOJS. /Nemesvámos: Katrabócza, LD - VIII/A 2/
 51.659.1. *Arpadites arpadi* MOJS. /Nemesvámos: Katrabócza, LD - VIII/A 2/
 51.653.1. *Arpadites arpadi* MOJS. var. *carnica* TOMM. /Nemesvámos: Katrabócza, LD - VIII/A 2/
 51.705.1. *Arpadites arpadi* MOJS. /Nemesvámos: Katrabócza, LD - VIII/A 2/
 54.36.1. *Arpadites arpadi* MOJS. /Nemesvámos: Katrabócza, LD - VIII/A 3/
 53.885.1. *Arpadites arpadi* MOJS. /Nemesvámos: Katrabócza, LD - VIII/A 3/
 53.233.1. *Arpadites cinensis* MOJS. /Nemesvámos: Katrabócza, LD - VIII/A 2/
 53.877.1. *Arpadites cinensis* MOJS. /Nemesvámos: Katrabócza, LD - VIII/A 3/
 53.941.1. *Arpadites telleri* MOJS. /Nemesvámos: Katrabócza, LD - VIII/A 3/
 51.655.1. *Arpadites* cf. *telleri* MOJS. /Nemesvámos: Katrabócza, LD - VIII/A 2/
 53.231.1. *Arpadites toldyi* MOJS. /Nemesvámos: Katrabócza, LD - VIII/A 2/
 53.1037.1. *Arpadites toldyi* MOJS. /Nemesvámos: Katrabócza, LD - VIII/A 3/
 53.232.1. *Arpadites* cf. *toldyi* MOJS. /Nemesvámos: Katrabócza, LD - VIII/A 3/
 53.947.1. *Balatonites gemmatus* MOJS. /Nemesvámos: Hegyesgyűr, LD - VIII/A 3/
 53.226.1. *Balatonites jubilans* ARTH. /Nemesvámos: Hegyesgyűr, LD - VIII/A 2/
 53.1032.1. *Balatonites jubilans* ARTH. /Nemesvámos: Hegyesgyűr, LD - VIII/A 3/
 51.578.1. *Balatonites lineatus* ARTH. /Nemesvámos: Hegyesgyűr, LD - VIII/A 2/
 54.35.1. *Balatonites lineatus* ARTH. /Nemesvámos: Hegyesgyűr, LD - VIII/A 3/
 51.664.1. *Balatonites* cf. *lineatus* ARTH. /Nemesvámos: Hegyesgyűr, LD - VIII/A 2/
 53.896.1. *Balatonites transfuga* ARTH. /Nemesvámos: Hegyesgyűr, LD - VIII/A 3/
 53.227.1. *Balatonites* sp. /Veszprém: Alsó-erdő, LD - VIII/A 5/
 53.230.1. *Balatonites* sp. indet. /Nemesvámos: Hegyesgyűr, LD - VIII/A 2/
 51.607.1. *Balatonites* sp. indet. /Veszprém: Alsó-erdő, LD - VIII/A 3/
 53.225.1. *Balatonites* sp. indet. /Veszprém: Alsó-erdő, LD - VIII/A 5/
 53.1019.1. *Balatonites* sp. indet. juv. /Veszprém: Alsó-erdő, LD - VIII/A 5/
 51.656.1. *Celrites epolensis* MOJS. /Nemesvámos: Katrabócza, LD - VIII/A 2/
 53.1002.1. *Celrites epolensis* MOJS. /Nemesvámos: Som-hegy, LD - VIII/A 3/
 51.660.1. *Ceratites aviticus* MOJS. /Nemesvámos: Hegyesgyűr, LD - VIII/A 2/
 53.879.1. *Ceratites aviticus* MOJS. /Nemesvámos: Hegyesgyűr, LD - VIII/A 2/
 51.651.1. *Ceratites aviticus* MOJS. juv. /Nemesvámos: Hegyesgyűr, LD - VIII/A 2/
 53.1014.1. *Ceratites aviticus* MOJS. /Nemesvámos: Katrabócza, LD - VIII/A 3/
 51.652.1. *Ceratites aviticus* MOJS. /Mencshely: Cseres-tető, LD - VIII/A 6/
 51.626.1. *Ceratites aviticus* MOJS. /Felsőörs: Forrás-hegy, LD - VIII/A 7/
 51.657.1. *Ceratites* cf. *aviticus* MOJS. /Nemesvámos: Hegyesgyűr, LD - VIII/A 2/
 51.658.1. *Ceratites* cf. *aviticus* MOJS. /Mencshely: Cseres-tető, LD - VIII/A 6/
 53.987.1. *Ceratites ellipticus* HAU. /Szentbékállá, LD - VIII/A 6/
 51.666.1. *Ceratites cordevolicus* MOJS. /Nemesvámos: Hegyesgyűr, LD - VIII/A 2/
 51.667.1. *Ceratites cordevolicus* MOJS. *Ceratites aviticus* MOJS. /Nemesvámos: Hegyesgyűr, LD - VIII/A 3/

- 53.995.1. *Ceratites cordevolicus* MOJS. /Nemesvámos: Hegyesgyűr, LD - VIII/A 3/
53.1022.1. *Ceratites lóczyi* ARTH. /Hajmáskér: Öreg-hegy, LD - VIII/A 5/
56.47.3. *Ceratites cf. reitzi* BÖCKH. /Felsőörs: Malom-völgy, LD - VIII/A 7/
51.608.1. *Ceratites trinodosus* MOJS. /Nemesvámos: Hegyesgyűr, LD - VIII/A 2/
53.1010.1. *Ceratites trinodosus* MOJS. /Nemesvámos: Hegyesgyűr, LD - VIII/A 3/
51.644.1. *Ceratites cf. trinodosus* MOJS. /Nemesvámos: Hegyesgyűr, LD - VIII/A 2/
51.663.1. *Ceratites sp. indet.* /Hajmáskér: Berek-hegy, LD - VIII/A 5/
51.662.1. *Ceratites sp. indet.* /Hajmáskér: Öreg-hegy, LD - VIII/A 5/
51.661.1. *Ceratites sp. indet.* /Barnag: Vörös-tó, LD - VIII/A 6/
53.148.1. *Gymnites sp. indet.* /Nemesvámos: Katrabócza, LD - VIII/A 3/
53.895.1. *Gymnites sp. indet.* /Nemesvámos: Katrabócza, LD - VIII/A 3/
53.145.1. *Gymnites* /?/ *sp. indet.* /Nemesvámos: Hegyesgyűr, LD - VIII/A 2/
51.643.1. *Hungarites arthaberi* DIEN. /Mencshely: Cseres-tető, LD - VIII/A 6/
53.887.1. *Hungarites arthaberi* DIEN. /Mencshely: Cseres-tető, LD - VIII/A 6/
51.642.1. *Hungarites sp.* /Kádárta, LD - VIII/A 5/
51.640.1. *Hungarites sp. indet.* /Mencshely: Cseres-tető, LD - VIII/A 7/
51.641.1. *Hungarites sp. indet. juv.* /Nemesvámos: Hegyesgyűr, LD - VIII/A 2/
53.984.1. *Joannites cf. bathyolcus* BÖCKH. /Örvényes: Szakadái-völgy, LD - VIII/A 6/
53.890.1. *Joannites n. sp. aff. bathyolcus* BÖCKH. /Nemesvámos: Som-hegy, LD - VIII/A 2/
53.949.1. *Joannites sp.* /Felsőörs: Porrás-hegy, LD - VIII/A 7/
53.1008.1. *Monophyllites cf. sphaerophyllus* HALL. /Nemesvámos, Katrabócza, LD - VIII/A 3/
53.150.1. *Monophyllites wengensis* KLIPST. /Nemesvámos: Katrabócza, LD - VIII/A 2/
53.624.1. *Monophyllites wengensis* KLIPST. /Nemesvámos: Katrabócza, LD - VIII/A 3/
53.134.1. *Monophyllites wengensis* KLIPST. /Nemesvámos: Katrabócza, LD - VIII/A 3/
51.860.1. *Monophyllites wengensis* KLIPST. /Kádárta, LD - VIII/A 5/
53.133.1. *Monophyllites wengensis* KLIPST. /Kádárta, LD - VIII/A 5/
53.149.1. *Nannites cf. fugax* MOJS. /Felsőörs: Forrás-hegy, LD - VIII/A 7/
53.988.1. *Orthoceras campanile* MOJS. /Hajmáskér: Berek-hegy, LD - VIII/A 5/
51.619.1. *Orthoceras cf. campanile* MOJS. /Mencshely: Cseres-tető, LD - VIII/A 6/
51.618.1. *Orthoceras sp. indet.* /Nemesvámos: Katrabócza, LD - VIII/A 2/
51.617.1. *Orthoceras sp. indet.* /Nemesvámos: Hegyesgyűr, LD - VIII/A 2/
51.630.1. *Orthoceras sp. indet.* /Hajmáskér: Ór-hegy, LD - VIII/A 7/
53.1009.1. *Pleuromutilus sp. indet.* /Hajmáskér: Öreg-hegy, LD - VIII/A 5/
56.80.1. *Pleuromutilus sp.* /Hajmáskér: Berek-hegy, LD - VIII/A 5/
56.55.1. *Pleuromutilus* /?/ *sp.* /Hajmáskér: Berek-hegy, LD - VIII/A 5/
56.60.3. *Pleuromutilus* /?/ *sp.* /Hajmáskér: Kikeri-tó, LD - VIII/A 7/
53.884.1. *Proarcestes subtridentinus* MOJS. /Nemesvámos: Katrabócza, LD - VIII/A 2/
51.859.1. *Proarcestes subtridentinus* MOJS. /Kádárta, LD - VIII/A 5/
53.157.1. *Proarcestes cf. subtridentinus* MOJS. /Nemesvámos: Katrabócza, LD - VIII/A 2/
51.857.1. *Proarcestes cf. subtridentinus* MOJS. /Veszprémfajs: vízvezetéki gépház, LD - VIII/A 5/
53.906.1. *Proarcestes cf. subtridentinus* MOJS. /Barnag, Vöröstó: Kindli-rét, FAJ, LD - VIII/A 6/
53.351.1. *Proarcestes sp.* /Hajmáskér: Tó-hegy, LD - VIII/A 5/
51.865.1. *Proarcestes sp. indet.* /Nemesvámos: Katrabócza, LD - VIII/A 2/
53.151.1. *Proarcestes sp. indet.* /Nemesvámos: Katrabócza, LD - VIII/A 2/
53.891.1. *Proarcestes sp. indet.* /Nemesvámos: Katrabócza, LD - VIII/A 3/
53.985.1. *Proarcestes sp. indet.* /Felsőörs: Forrás-hegy, LD - VIII/A 5/
53.144.1. *Ptychites cf. acutus* MOJS. /Hajmáskér: Berek-hegy, LD - VIII/A 5/
53.942.1. *Ptychites cf. acutus* MOJS. /Mencshely: Cseres-tető, LD - VIII/A 6/
53.942.1. *Ptychites cf. acutus* MOJS. /Mencshely: Cseres-tető, LD - VIII/A 6/
51.864.1. *Ptychites flexuosus* MOJS. /Nemesvámos: Hegyesgyűr, LD - VIII/A 2/
53.907.1. *Ptychites flexuosus* MOJS. /Mencshely: Cseres-tető, LD - VIII/A 6/
53.140.1. *Ptychites flexuosus* MOJS. /Barnag: Kis-erdő, LD - VIII/A 6/
51.862.1. *Ptychites flexuosus* MOJS. /Mencshely: Cseres-tető, LD - VIII/A 6/
53.138.1. *Ptychites flexuosus* MOJS. /Mencshely: Cseres-tető, LD - VIII/A 6/
53.151.1. *Ptychites flexuosus* MOJS. /Mencshely: Cseres-tető, LD - VIII/A 6/
53.139.1. *Ptychites flexuosus* MOJS. /Nemesvámos: Hegyesgyűr, LD - VIII/A 2/
53.137.1. *Ptychites flexuosus* MOJS. /Nemesvámos: Hegyesgyűr, LD - VIII/A 3/
51.201.1. *Ptychites flexuosus* MOJS. /Nemesvámos: Hegyesgyűr, LD - VIII/A 3/
51.863.1. *Ptychites flexuosus* MOJS. /Hajmáskér: Berek-hegy, LD - VIII/A 5/

- 53.206.1. *Ptychites flexuosus* MOJS. /Felsőörs: Forrás-hegy, LD - VIII/A 7/
53.341.1. *Ptychites flexuosus* MOJS. /Felsőörs: Forrás-hegy, LD - VIII/A 7/
53.1013.1. *Ptychites gibbus* BEN. /Mencshely: Cseres-tető, LD - VIII/A 6/
53.147.1. *Ptychites gibbus* BEN. juv. /Nemesvámos: Hegyesgyűr, LD - VIII/A 2/
53.1034.1. *Ptychites oppeli* MOJS. juv. /Mencshely: Cseres-tető, LD - VIII/A 6/
53.344.1. *Ptychites* sp. /Kádárta, LD - VIII/A 5/
53.153.1. *Ptychites* sp. indet. /Barnag: Vörös-tó, LD - VIII/A 6/
53.154.1. *Ptychites* sp. indet. /Mencshely: Cseres-tető, LD - VIII/A 6/
53.152.1. *Ptychites* sp. indet. /Nemesvámos: Hegyesgyűr, LD - VIII/A 2/
56.48.1. *Ptychites* ?/ sp. indet. /Felsőörs: Forrás-hegy, LD - VIII/A 7/
56.47.1. *Ptychites* sp. /Felsőörs: Malom-völgy, LD - VIII/A 7/
51.858.1. *Ptychites* sp. indet. /Sóly, LD - VIII/A 4/
56.47.2. *Ptychites* ?/ sp. /Felsőörs: Malom-völgy, LD - VIII/A 7/
53.876.1. *Trachyceras* /*Protrachyceras*/ *archelaus* LBE. var. *laevior* FRECH /Nemesvámos: Katrabócza, LD - VIII/A 2/
51.609.1. *Trachyceras* /*Protrachyceras*/ *archelaus* LBE. var. *laevior* FRECH /Nemesvámos: Katrabócza, LD - VIII/A 3/
51.610.1. *Trachyceras* /*Protrachyceras*/ cf. *archelaus* LBE. /Nemesvámos: Katrabócza, LD - VIII/A 2/
56.50.2. *Trachyceras* sp. aff. *ladinum* MOJS. /Nemesvámos: Katrabócza, LD - VIII/A 3/
53.948.1. *Trachyceras* /*Protrachyceras*/ *reitzii* BÖCKH /Kádárta, LD - VIII/A 5/
53.882.1. *Trachyceras* /*Protrachyceras*/ *reitzii* BÖCKH /Felsőörs: Forrás-hegy, LD - VIII/A 7/
53.886.1. *Trachyceras* cf. *richthofeni* MOJS. /Nemesvámos: Katrabócza, LD - VIII/A 3/
56.50.1. *Trachyceras* sp. /Nemesvámos: Katrabócza, LD - VIII/A 3/

IV. BRACHIOPODA

- 56.40.7. *Aulacothyris angusta* SCHLOTH. /Szentkirályszabadja: Cserhalompusztata, VG - VIII/A 4/
56.62.10. *Aulacothyris angusta* SCHLOTH. /Hárskut: Gyöngyös-hegy, LD - VIII/A 6/
54.281.15. *Aulacothyris* cf. *angusta* SCHLOTH. /Szentkirályszabadja: Cserhalompusztata, LD - VIII/A 4/
53.913.1. *Aulacothyris angusta* SCHLOTH. /Szentkirályszabadja: Cserhalompusztata, LD - VIII/A 4/
53.177.1. *Aulacothyris* cf. *angusta* SCHLOTH. /Szentkirályszabadja: Cserhalompusztata, LD - VIII/A 4/
54.38.4. *Aulacothyris* sp. /Hajmáskér: Berek-hegy, LD - VIII/A 5/
53.636.1. *Coenothyris vulgaris* SCHLOTH. /Felsőörs: Forrás-hegy, LD - VIII/A 7/
53.958.1. *Discina* cf. *discoides* SCHLOTH. /Hajmáskér: Berek-hegy, LD - VIII/A 5/
53.211.1. *Lingula* sp. /Hidegkut: Nagygalla, LD - VIII/A 7/
54.281.3. *Mentzelia mentzelii* DUNK. /Szentkirályszabadja: Cserhalompusztata, LD - VIII/A 4/
54.31.2. *Mentzelia mentzelii* DUNK. /Szentkirályszabadja: Cserhalompusztata, LD - VIII/A 4/
56.62.3. *Mentzelia mentzelii* DUNK. /Hárskut: Gyöngyös-hegy, LD - VIII/A 6/
54.281.5. *Propygope* ?/ sp. /Szentkirályszabadja: Cserhalompusztata, LD - VIII/A 4/
56.62.6. *Retzia mojsisovici* BÖCKH /Hárskut: Gyöngyös-hegy, LD - VIII/A 6/
54.100.1. *Retzia oxrhynchus* RENTZ /Hajmáskér: Berek-hegy, LD - VIII/A 5/
54.122.1. *Retzia schwageri* BITTN. var. *baconica* BITTN. /Felsőörs: Forrás-hegy, LD - VIII/A 7/
54.281.6. *Retzia trigonella* SCHLOTH. /Szentkirályszabadja: Cserhalompusztata, LD - VIII/A 4/
56.40.1. *Retzia trigonella* SCHLOTH. /Szentkirályszabadja: Cserhalompusztata, VG - VIII/A 4/
54.281.4. *Retzia trigonella* SCHLOTH. forma *pathologica* /Szentkirályszabadja: Cserhalompusztata, LD - VIII/A 4/
56.62.8. *Retzia* n. sp. ?/ /Hárskut: Gyöngyös-hegy, LD - VIII/A 6/
54.125.1. *Rhynchonella alteplecta* BÖCKH /Hajmáskér: Berek-hegy, LD - VIII/A 5/
56.62.5. *Rhynchonella alteplecta* BÖCKH /Hárskut: Gyöngyös-hegy, LD - VIII/A 6/
53.472.1. *Rhynchonella alteplecta* BÖCKH /Felsőörs: Forrás-hegy, LD - VIII/A 7/

- 53.458.1. *Rhynchonella alteplecta* BÖCKH /Felsőörs: Forrás-hegy, LD - VIII/A 7/
56.62.2. *Rhynchonella attilina* BITTN. /Hárskút: Gyöngyös-hegy, LD - VIII/A 6/
54.128.1. *Rhynchonella attilina* BITTN. /Felsőörs: Forrás-hegy, LD - VIII/A 7/
56.40.4. *Rhynchonella decurtata* GIR. /Szentkirályszabadja: Cserhalompuszta, VG - VIII/A 4/
54.281.16. *Rhynchonella decurtata* GIR. /Szentkirályszabadja: Cserhalompuszta, LD - VIII/A 4/
53.470.1. *Rhynchonella decurtata* GIR. /Szentkirályszabadja: Cserhalompuszta, LD - VIII/A 4/
56.62.4. *Rhynchonella decurtata* GIR. var. *virida* BITTN. /Hárskút: Gyöngyös-hegy, LD - VIII/A 6/
54.121.1. *Rhynchonella decurtata* GIR. /Felsőörs: Forrás-hegy, LD - VIII/A 7/
56.40.5. *Rhynchonella aff. decurtata* GIR. var. *virida* BITTN. /Szentkirályszabadja: Cserhalompuszta, VG - VIII/A 4/
54.281.17. *Rhynchonella aff. decurtata* GIR. var. *virida* BITTN. /Szentkirályszabadja: Cserhalompuszta, LD - VIII/A 4/
54.281.8. *Rhynchonella cf. decurtata* GIR. var. /Szentkirályszabadja: Cserhalompuszta, LD - VIII/A 4/
53.345.1. *Rhynchonella linguligera* BITTN. /Nemesvámos, LD - VIII/A 2/
53.452.1. *Rhynchonella trinodosa* BITTN. /Hajmáskér: Berek-hegy, LD - VIII/A 5/
54.118.1. *Rhynchonella trinodosus* BITTN. /Felsőörs: Forrás-hegy, LD - VIII/A 7/
56.62.12. *Rhynchonella sp. ex aff. trinodosus* BITTN. /Hárskút: Gyöngyös-hegy, LD - VIII/A 6/
54.111.1. *Rhynchonella virida* BITTN. /Felsőörs: Forrás-hegy, LD - VIII/A 7/
56.40.6. *Rhynchonella sp.* /Szentkirályszabadja: Cserhalompuszta, VG - VIII/A 4/
54.38.5. *Rhynchonella sp.* /Hajmáskér: Berek-hegy, LD - VIII/A 5/
56.40.10. *Spiriferina cf. avarica* BITTN. /Szentkirályszabadja: Cserhalompuszta, VG - VIII/A 4/
54.116.1. *Spiriferina avarica* BITTN. /Szentkirályszabadja: Cserhalompuszta, LD - VIII/A 4/
54.281.18. *Spiriferina fragilis* SCHLOTH. /Szentkirályszabadja: Cserhalompuszta, LD - VIII/A 4/
56.40.9. *Spiriferina fragilis* SCHLOTH. /Szentkirályszabadja: Cserhalompuszta, VG - VIII/A 4/
54.31.3. *Spiriferina cf. fragilis* SCHLOTH. /Szentkirályszabadja: Cserhalompuszta, LD - VIII/A 4/
54.38.3. *Spiriferina cf. fragilis* SCHLOTH. /Hajmáskér: Berek-hegy, LD - VIII/A 5/
53.437.1. *Spiriferina köveskallensis* BÖCKH /Hajmáskér, LD - VIII/A 5/
53.434.1. *Spiriferina köveskallensis* BÖCKH /Hajmáskér: Berek-hegy, LD - VIII/A 5/
54.79.1. *Spiriferina köveskallensis* BÖCKH /Hajmáskér: Berek-hegy, LD - VIII/A 5/
54.38.1. *Spiriferina köveskallensis* BÖCKH /Hajmáskér: Berek-hegy, LD - VIII/A 7/
56.62.7. *Spiriferina cf. köveskallensis* BÖCKH /Hárskút: Gyöngyös-hegy, LD - VIII/A 6/
56.40.2. *Spiriferina /Mentzelia/ mentzeli* BUNK. /Szentkirályszabadja: Cserhalompuszta, VG - VIII/A 4/
53.473.1. *Spiriferina /Mentzelia/ mentzeli* BUNK. /Szentkirályszabadja: Meggyespuszta, LD - VIII/A 4/
53.482.1. *Spiriferina /Mentzelia/ mentzeli* DUNK. /Hajmáskér: Berek-hegy, LD VIII/A 5/
54.120.1. *Spiriferina /Mentzelia/ mentzeli* DUNK. /Felsőörs: Forrás-hegy, LD VIII/A 7/
54.38.2. *Spiriferina /Mentzelia/ mentzeli* DUNK. /Hajmáskér: Berek-hegy, LD - VIII/A 7/
54.124.1. *Spiriferina /Mentzelia/ mentzeli* DUNK. var. *baconica* BITTN. /Felsőörs: Forrás-hegy, LD - VIII/A 7/
56.40.3. *Spiriferina sp. ex aff. mentzeli* DUNK. /Szentkirályszabadja: Cserhalompuszta, VG - VIII/A 4/
54.281.13. *Spiriferina /Mentzelia/ sp. ex aff. mentzeli* DUNK. /Szentkirályszabadja: Cserhalompuszta, LD - VIII/A 4/
54.103.1. *Spiriferina pia* BITTN. /Hajmáskér: Berek-hegy, LD - VIII/A 5/
56.68.1. *Spiriferina sp. aff. pia* BITTN. /Hajmáskér: Berek-hegy, LD - VIII/A 5/

- 54.281.1. *Spiriferina* sp. /Szentkirályszabadja: Cserhalompuszta, LD - VIII/A 4/
54.281.2. *Spiriferina* sp. /Szentkirályszabadja: Cserhalompuszta, LD-- VIII/A 4/
54.281.10. *Spiriferina* sp. /Szentkirályszabadja: Cserhalompuszta, LD - VIII/A 4/
54.281.11. *Spiriferina* sp. /Szentkirályszabadja: Cserhalompuszta, LD - VIII/A 4/
54.281.10. *Spiriferina* sp. /Szentkirályszabadja: Cserhalompuszta, LD - VIII/A 4/
54.107.1. *Spirigera sturi* BÖCKH /Hajmáskér: Berek-hegy, LD - VIII/A 5/
54.476.1. *Spirigera trigonella* SCHLOTH. /Szentkirályszabadja: Meggyespuszta, LD - VIII/A 4/
53.490.1. *Spirigera trigonella* SCHLOTH. /Szentkirályszabadja: Cserhalompuszta, LD - VIII/A 4/
51.200.1. *Spirigera trigonella* SCHLOTH. /Szentkirályszabadja: Cserhalompuszta, LD - VIII/A 4/
53.456.1. *Spirigera trigonella* SCHLOTH. /Hajmáskér: Berek-hegy, LD - VIII/A 5/
53.934.1. *Spirigera trigonella* SCHLOTH. /Hajmáskér: Berek-hegy, LD - VIII/A 5/
53.450.1. *Spirigera trigonella* SCHLOTH. /Hajmáskér, LD - VIII/A 5/
56.62.11. *Spirigera trigonella* SCHLOTH. /Hárskut: Gyöngyös-hegy, LD - VIII/A 6/
53.468.1. *Spirigera trigonella* SCHLOTH. /Felsőörs: Forrás-hegy, LD - VIII/A 7/
53.514.1. *Spirigera trigonella* SCHLOTH. /Öskü és Pét között, LD - VIII/A 4/
53.170.1. *Terebratula julica* BITTN. /Balatonfüred: Sándor-hegytől É-ra lévő hegy, LD - VIII/A 7/
53.169.1. *Terebratula julica* BITTN. /Balatonarács: Koloska-völgy, LD - VIII/A 7/
53.205.1. *Terebratula piriformis* SUESS /Balatonfüred: Sándor-hegy, LD - VIII/A 7/
53.194.1. *Terebratula* aff. *piriformis* SUESS /Balatonarács: Koloska-völgy, LD - VIII/A 7/
54.281.9. *Terebratula* sp. /Szentkirályszabadja: Cserhalompuszta, LD - VIII/A 4/
53.996.1. *Thecospira* cf. *gümbeli* BITTN. /Veszprém: Jeruzsálem-hegy, LD - VIII/A 5/
53.158.1. *Waldheimia angustaeformis* BÖCKH /Hajmáskér: Berek-hegy, LD - VIII/A 5/
53.160.1. *Waldheimia angustaeformis* BÖCKH /Felsőörs: Forrás-hegy, LD - VIII/A 7/
53.517.1. *Waldheimia* sp. /Csopak: Csákány-hegy, LD - VIII/A 7/
56.40.8. *Waldheimia* ?/ sp. /Szentkirályszabadja: Cserhalompuszta, VG - VIII/A 4/
54.281.12. *Waldheimia* /*Aulacothyris* ?/ sp. /Szentkirályszabadja: Cserhalompuszta, LD - VIII/A 4/
54.281.14. *Waldheimia* /*Aulacothyris* ?/ sp. /Szentkirályszabadja: Cserhalompuszta, LD - VIII/A 4/

V. CRINOIDEA

- 53.409.1. *Encrinus* sp. nyéltagok /Felsőörs: Forrás-hegy, LD - VIII/A 7/

Felső-triász /Obertrias/

A veszprémi lelőhelyek földtani szelvényeit lásd "Laczkó D.: Veszprém városának és tágabb környékének geológiai leírása. /MTA. Math. Term. Tud. Ért. 27. 5.1909.pp.554-583. 2 térkép, 1 geológiai szelvény/" c. munkában.

PLANTAE: ALGAE

- 54.106.1. *Gyroporella* sp. /Felsőörs: Forrás-hegy, LD - VIII/B 10/
70.3.84. *Sphaerocodium bornemanni* ROTHPL. /Veszprém: Vasas-pálya, BP - IX/A 2/
73.2.1. *Sphaerocodium bornemanni* ROTHPL. /Veszprém: Vasas-pálya, BP - IX/A 2/

Animalia

I. PORIFERA

- 56.61.3. *Amblysiphonella lörentheyi* VINASSA /Veszprém:Kopácsi tér,VG - VIII/A 14/
 56.70.4. *Leiospongia* /?/ sp. /Veszprém:Jeruzsálem-hegy, LD - VIII/B 4/
 54.74.1. *Sporogiomorpha ramosa* FRECH /Veszprém, városi vasut: IV. szelvény /x/, LD - VIII/A 11/

II. HYDROZOA

- 56.75.1. *Balatonia kochi* VINASSA /Veszprém, Jeruzsálem-hegy, LD - VIII/B 7/

III. ANTHOZOA

- 56.70.2. *Caryophyllia* /?/ sp. /Veszprém:Jeruzsálem-hegy, LD - VIII/B 4/
 53.955.1. *Craspedophyllia alpina* LEV. /Veszprém:Jeruzsálem-hegy, LD - VIII/B 7/
 53.962.1. *Craspedophyllia* cf. *alpina* BITTN. /Veszprém, városi vasut: IV. szelvény, LD - VIII/A 10/
 53.953.1. *Craspedophyllia cristata* WÖHRN. /Veszprém: Jeruzsálem-hegy, LD - VIII/B 4/
 54.127.1. *Craspedophyllia gracilis* LBE. /Veszprém: Jeruzsálem-hegy, LD - VIII/B 7/
 53.954.1. *Craspedophyllia* sp. /Veszprém:Jeruzsálem-hegy, LD - VIII/B 4/
 53.956.1. *Craspedophyllia* sp. /Veszprém:Jeruzsálem-hegy, LD - VIII/B 7/
 55.86.1. *Craspedophyllia* /?/ sp. /Veszprém:Pribékkert, LD - VIII/A 13/
 53.970.1. *Dendrocoelia dichotoma* LBE. /Veszprém:Giricses-domb: VI. szelvény, LD - VIII/B 2/
 54.274.1. *Heliopora* sp. /Veszprém,Pribékkert: VII. szelvény, LD - VIII/A 13/
 54.130.1. *Isastraea labyrinthica* KLIPST. /Veszprém:Jeruzsálem-hegy, VG - VIII/B 8/
 53.924.1. *Isastraea plana* LBE. /Veszprém:Jeruzsálem-hegy, LD - VIII/B 4/
 53.952.1. *Margarophyllia capitata* MÜNST. /Veszprém, Giricses-domb: VI. szelvény, LD - VIII/B 2/
 54.113.1. *Margarophyllia capitata* MÜNST. /Veszprém:Jeruzsálem-hegy, LD - VIII/B 5/
 54.123.1. *Margarophyllia crenata* MÜNST. /Veszprém:Jeruzsálem-hegy, LD - VIII/B 7/
 53.1000.1. *Margarophyllia michaelis* VZ. /Veszprém:Jeruzsálem-hegy, LD - VIII/B 6/
 54.82.1. *Margarosmilia richthofeni* VOLZ /Veszprém, városi vasut: IV. szelvény, LD - VIII/A 10/
 53.824.1. *Margarosmilia richthofeni* VZ. /Veszprém:Jeruzsálem-hegy, LD - VIII/B 6/
 54.78.1. *Margarosmilia septenectens* LOR. /Veszprém:Vasuti erdő, LD - VIII/A 8/
 53.912.1. *Margarosmilia zietenii* KLIPST. /Veszprém:Jeruzsálem-hegy, LD - VIII/B 7/
 53.893.1. *Margarosmilia zietenii* KLIPST. var. *confluens* MÜNST. /Veszprém:Jeruzsálem-hegy, LD - VIII/B 6/
 56.71.1. *Margarosmilia zietenii* KLIPST. /Veszprém:Jeruzsálem-hegy, LD - VIII/B 4/
 53.354.1. *Margarosmilia* cf. *zietenii* KLIPST. /Veszprém:Jeruzsálem-hegy, LD - VIII/B 7/
 54.115.1. *Margarosmilia* sp. /Veszprém:Jeruzsálem-hegy, LD - VIII/B 6/
 54.272.2. *Margarosmilia* sp. /Veszprém: Kőbánya utca, LD - VIII/B 2/
 54.110.1. *Montlivaultia lóczyana* PAPP /Veszprém:Jeruzsálem-hegy, LD-VIII/B 4/ - Holotypus
 54.126.1. *Montlivaultia radiformis* MÜNST. /Veszprém:Jeruzsálem-hegy, LD - VIII/B 7/
 70.3.129. *Montlivaultia* sp. /Veszprém:Vasas-pálya, BP, IX/A 2/
 54.102.1. *Myriophyllia dichotoma* KLIPST. /Veszprém:Jeruzsálem-hegy, LD - VIII/B 6/
 54.104.1. *Myriophyllia gracilis* LBE. /Veszprém:Jeruzsálem-hegy, LD - VIII/B 6/
 53.935.1. *Myriophyllia mojsvári* VOLZ /Veszprém:Jeruzsálem-hegy, LD - VIII/B 7/
 54.119.1. *Omphalophyllia bittneri* VOLZ /Veszprém:Jeruzsálem-hegy, LD - VIII/B 6

- 54.77.1. *Omphalophyllia radiformis* KLIPST. /Veszprém, városi vasut: IV. szelvény, LD - VIII/A 11/
 54.81.1. *Omphalophyllia recondita* LBE. /Veszprém:Jeruzsálem-hegy. LD - VIII/B 7/
 53.983.1. *Omphalophyllia zitteli* VOLZ /Veszprém:Jeruzsálem-hegy, LD - VIII/B 7/
 53.865.1. *Omphalophyllia zitteli* VOLZ /?/ var.*exigua* LBE. /Veszprém, Giricses-domb: VI. szelvény, LD - VIII/A 12/
 54.72.1. *Omphalophyllia* sp. /Veszprém: Jeruzsálem-hegy, LD - VIII/B 6/
 54.272.1. *Omphalophyllia /Conophyllia/* sp. /Veszprém:Kőbánya-ut, LD - VIII/B 2/
 53.353.1. *Omphalophyllia /Conophyllia/* sp. /Csopak: Nosztori-völgy, LD - VIII/B 10/
 53.933.1. *Pinacophyllum paralellum* FRECH /Veszprém, Sintér-domb: XII. szelvény, LD - VIII/B 3/
 53.957.1. *Thamnastraea delicata* REUSS /Veszprém:Jeruzsálem-hegy, LD - VIII/B 7/
 53.916.1. *Thamnastraea frechi* VOLZ /Veszprém:Jeruzsálem-hegy, LD - VIII/B 4/
 54.129.1. *Thamnastraea frechi* VOLZ var. *baconica* PAPP /Veszprém:Jeruzsálem-hegy, LD - VIII/B 6/
 54.85.1. *Thamnastraea retilamellosa* WINKL. /Veszprém:Jeruzsálem-hegy, LD - VIII/B 9/
 54.92.1. *Thecosmilia badiotica* VOLZ /Veszprém:Jeruzsálem-hegy, LD - VIII/B 7/
 53.927.1. *Thecosmilia granulata* KLIPST. /Veszprém:Simoga-hegy, LD - VIII/B 2/
 53.1035.1. *Thecosmilia granulata* KLIPST. /Veszprém,Szalai-domb,Giricses-domb: VI.szelvény, LD - VIII/A 10/
 53.977.1. *Thecosmilia subdichotoma* MÜNST. /Veszprém:Jeruzsálem-hegy, LD - VIII/B 9/
 56.70.3. *Thecosmilia* sp. /Veszprém:Jeruzsálem-hegy, LD - VIII/B 4/
 54.75.1. *Toechnastraea oppeli* LBE. /Veszprém:Jeruzsálem-hegy, LD - VIII/B 7/

IV. VERMES

- 51.725.1. *Teredo* sp. /Veszprém, Sintér-domb:XII.szelvény, LD - VIII/B 3/

V. SCAPHOPODA

- 53.242.1. *Dentalium undulatum* MÜNST. /Veszprém,Szalai-domb, Giricses-domb: VI.szelvény, LD - VIII/A 12/

VI. BIVALVIA

- 53.939.1. *Anomia alpina* WINKL. /Szentgál, LD - VIII/B 10/
 53.832.1. *Avicula arcoidea* BITTN. /Veszprém:Jeruzsálem-hegy, LD - VIII/B 7/
 56.102.8. *Avicula aspera* PICHL. /Veszprém, városi vasut:I.szelvény LD - VIII/A 9/
 51.693.1. *Avicula aspera* PICHL. /Veszprém,városi vasut:IV.szelvény, LD - VIII/A 10/
 53.790.1. *Avicula aspera* PICHL. /Veszprém,városi vasut:IV.szelvény, LD - VIII/A 11/
 51.691.1. *Avicula aspera* PICHL. /Veszprém,városi vasut:IV.szelvény, LD - VIII/A 11/
 51.692.1. *Avicula aspera* PICHL. /Veszprém, Aranyos-völgy:VII.szelvény LD - VIII/A 13/
 51.681.1. *Avicula aspera* PICHL. /Veszprém:Jeruzsálem-hegy, LD - VIII/B 4/
 53.834.1. *Avicula* cf.*bittneri* WÖHRM. /Veszprém,városi vasut:II.szelvény, LD - VIII/A 10/
 51.687.1. *Avicula* cf.*bittneri* WÖHRM. /Veszprém, városi vasut: IV.szelvény, LD - VIII/A 11/
 51.680.1. *Avicula böckhi* BITTN. /Veszprém:Jeruzsálem-hegy, LD - VIII/B 4/
 53.898.1. *Avicula böckhi* BITTN. /Veszprém:Jeruzsálem-hegy, LD - VIII/B 6/
 51.585.1. *Avicula* cf.*böckhi* BITTN. /Veszprém:Jeruzsálem-hegy, LD - VIII/B 4/
 53.417.1. *Avicula* cf.*böckhi* BITTN. /Veszprém:Jeruzsálem-hegy, LD - VIII/B 6/
 51.584.1. *Avicula* aff.*böckhi* BITTN. /Veszprém,városi vasut: I. szelvény, LD - VIII/A 9/
 53.770.1. *Avicula hofmanni* BITTN. /Veszprém:Jeruzsálem-hegy, LD -,VIII/B 7/
 53.792.1. *Avicula panonica* BITTN. /Veszprém:XI.szelvény, LD - VIII/A 14/
 53.817.1. *Avicula* ex aff.*sturi* BITTN. /Veszprém, Sintér-domb:XII.szelvény, LD - VIII/B 3/

- 51.716.1. *Avicula* sp. /Veszprém, Pribékkert:VII.szelvény,LD - VIII/A 13/
51.730.1. *Avicula* sp. /Veszprém,Sintér-domb:XII.szelvény,LD - VIII/B 3/
51.769.1. *Avicula* sp. /Veszprém,Sintér-domb:XII.szelvény,LD - VIII/B 3/
51.735.1. *Avicula* sp. /Veszprém:Jeruzsálem-hegy,LD - VIII/B 5/
51.726.1. *Avicula* sp.indet. /Veszprém,Pribékkert:VII.szelvény,LD - VIII/A 13/
51.724.1. *Avicula* sp.indet. /Veszprém:Jeruzsálem-hegy,LD - VIII/B 5/
51.718.1. *Avicula* ?/ sp. /Veszprém: Jeruzsálem-hegy, LD - VIII/B 8/
51.772.1. *Cardita austriaca* HAU. /Nagyvázsony: Károlyháza, LD - VIII/B 10/
51.776.1. *Cardita austriaca* HAU. /Nagyvázsony:Károlyháza, LD - VIII/B 10/
51.793.1. *Cardita austriaca* HAU. /Szentgál, LD - VIII/B 10/
51.727.1. *Cardita austriaca* HAU. /Szentgál:Baglyakópuszta,LD - VIII/B 10/
70.3.6. *Cardita cf.austriaca* HAU. /Veszprém:Szalai-domb, BP - IX/A 1/
51.856.1. *Cardita pichleri* BITTN. /Veszprém, városi vasut:I.szelvény,LD - VIII/A 9/
51.853.1. *Cardita pichleri* BITTN. /Veszprém, városi vasut: IV.szelvény, LD - VIII/A 11/
51.855.1. *Cardita pichleri* BITTN. /Veszprém, városi vasut: IV.szelvény, LD - VIII/A 11/
51.854.1. *Cardita pichleri* BITTN. /Veszprém, Kopácsmajor:VI.szelvény, LD - VIII/A 11/
53.946.1. *Cardita pichleri* BITTN. /Veszprém, Aranyos-völgy, Pribékkert:VII.szelvény, LD - VIII/A 13/
54.30.2. *Cardita pichleri* BITTN. /Veszprém, Pribékkert:VII.szelvény, LD - VIII/A 13/
54.60.3. *Cardita pichleri* BITTN. /Veszprém: Jeruzsálem-hegy, LD - VIII/B 6/
54.33.7. *Cardita pichleri* BITTN. /Veszprém: Jeruzsálem-hegy, LD - VIII/B 7/
51.773.1. *Cardita cf.pichleri* BITTN. /Veszprém, városi vasut:IV.szelvény, LD VIII/A 11/
51.770.1. *Cardita cf. pichleri* BITTN. /Veszprém:XI.szelvény, LD - VIII/A 14/
51.771.1. *Cardita cf.pichleri* BITTN. /Veszprém:Jeruzsálem-hegy, LD - VIII/B 4/
51.744.1. *Cardita ? pichleri* BITTN. /Veszprém, Sintér-domb,Jeruzsálem-hegy: XII.szelvény, LD - VIII/A 14/
51.768.1. *Cardita* sp. /Veszprém, városi vasut:IV. szelvény, LD - VIII/A 10/
51.767.1. *Cardita* sp.indet. /Veszprém,városi vasut:II. szelvény,LD-VIII/A 10/
70.3.198. *Cardita* sp. /Veszprém:Szalai-domb, BP - IX/A 1/
51.779.1. *Cardita* sp. /Veszprém,Cserhát:VIII. szelvény, LD - VIII/B 2/
51.766.1. *Cardita* sp. /Veszprém:Papvásári ut, LD - VIII/B 2/
51.778.1. *Cardita* sp.indet. /Veszprém,Sintér-domb:XII.szelvény, LD-VIII/B 3/
51.685.1. *Cassianella angusta* BITTN. /Veszprém, városi vasut:I.szelvény, LD - VIII/A 9/
51.703.1. *Cassianella angusta* BITTN. /Veszprém, városi vasut:IV.szelvény, LD - VIII/A 10/
51.702.1. *Cassianella angusta* BITTN. /Veszprém,városi vasut:IV.szelvény, LD - VIII/A 11/
54.30.4. *Cassianella angusta* BITTN. /Veszprém,Pribékkert:VII.szelvény, LD - VIII/A 13/
51.686.1. *Cassianella angusta* BITTN. /Veszprém:Lánczi, LD - VIII/B 1/
51.704.1. *Cassianella angusta* BITTN. /Veszprém:Jeruzsálem-hegy, LD - VIII/B 9/
56.102.21. *Cassianella cf.angusta* BITTN. /Veszprém,városi vasut: I.szelvény, LD - VIII/A 9/
56.97.4. *Cassianella sp.aff.angusta* BITTN. /Veszprém.Szalai-domb:VI.szelvény LD - VIII/A 12/
54.28.2. *Cassianella sp.aff.angusta* BITTN. /Veszprém,Pribékkert:VII.szelvény LD - VIII/A 13/
56.103.4. *Cassianella* sp. /Veszprém:Jeruzsálem-hegy, LD - VIII/B 7/
53.903.1. *Cassianella* sp.indet. /Veszprém,Sintér-domb:XII.szelvény,LD-VIII/B 3/
51.799.1. *Craspedodon hornigi* BITTN. /Veszprém:Simoga-hegy, LD - VIII/B 2/
51.801.1. *Craspedodon hornigi* BITTN. /Veszprém:Jeruzsálem-hegy,LD-VIII/B 4/
51.775.1. *Craspedodon hornigi* BITTN. /Veszprém:Jeruzsálem-hegy,LD-VIII/B 6/
51.672.1. *Craspedodon hornigi* BITTN. /Veszprém:Jeruzsálem-hegy,LD-VIII/B 6/
53.505.1. *Craspedodon hornigi* BITTN. /Veszprém:Jeruzsálem-hegy,LD-VIII/B 7/
51.786.1. *Craspedodon hornigi* BITTN. /Veszprém:Jeruzsálem-hegy,LD-VIII/B 7/
54.138.1. *Craspedodon hornigi* BITTN. /Veszprém:Jeruzsálem-hegy,LD-VIII/B 9/
53.524.1. *Craspedodon hornigi* BITTN. /Veszprém:Jeruzsálem-hegy,LD-VIII/B 9/
53.508.1. *Craspedodon hornigi* BITTN. /Monoszló,LD - VIII/B 10/
51.789.1. *Craspedodon hornigi* BITTN. /Hárskút:Kőrösgyőrpuszta, LD-VIII/B 11/
51.775.1. *Craspedodon hornigi* BITTN. /Veszprém:Jeruzsálem-hegy, LD - VIII/B 6/
54.210.1. *Craspedodon df.hornigi* BITTN. /Veszprém,Aranyos-völgy:VII.szelvény, LD - VIII/B 1/
54.252.1. *Craspedodon df.hornigi* BITTN. /Veszprém:Lánczi, LD - VIII/B 1/

- 53.263.1. *Craspedodon* sp. /Veszprém:Jeruzsálem-hegy, LD - VIII/B 3/
53.810.1. *Ctenodonta* cf. *lineata* GOLDF. /Veszprém,Márkusudvar:VI.szelvény,LD-VIII/A 12/
55.90.1. *Ctenodonta praeacuta* KLIPST. /Veszprém,városi vasut:V.szelvény,LD-VIII/A 11/
53.829.1. *Ctenodonta ex aff.praeacuta* KLIPST. /Veszprém,városi vasut:IV.szelvény, LD - VIII/A 11/
55.85.1. *Ctenodonta tenella* BITTN. /Veszprém:Vágóhid utca, LD - VIII/A 14/
55.87.1. *Ctenodonta* sp. /Veszprém, LD - VIII/B 2/
53.401.1. *Cuspidaria* Cf. *alpis-civica* BITTN. /Veszprém,Buhim-völgy:VI.szelvény LD - VIII/B 2/
51.816.1. *Cuspidaria gladius* LBE. /Veszprém, Szalai-domb, Giriceses-domb:VI.szelvény, LD - VIII/A 12/
53.784.1. *Cuspidaria gladius* LBE. /Veszprém:Jeruzsálem-hegy, LD - VIII/B 7/
51.810.1. *Cuspidaria gladius* /?/ LBE. /Veszprém,Vár-hegy:VIII.szelvény,LD - VIII/B 2/
51.812.1. *Cuspidaria* /?/ *gladius* LBE. /Veszprém,Sintér-domb:XII.szelvény,LD - VIII/B 3/
53.794.1. *Cuspidaria* cf. *semiradiata* STOPP. /Veszprém:Jeruzsálem-hegy,LD-VIII/B 7/
53.260.1. *Cuspidaria* sp. /Veszprém,Buhim utca:VI.szelvény,LD-VIII/B 2/
51.797.1. *Daonella lomeli* WISSM. /Veszprém,Pribékkert:VII.szelvény,LD-VIII/A 13/
62.319.1. *Dicerocardium curzionii* STOPE. /Biked, DB - VIII/B 11/
51.709.1. *Dimyopsis intusornata* BITTN. /Veszprém, városi vasut: IV.szelvény, LD - VIII/A 11/
51.707.1. *Dimyopsis intusornata* BITTN. /Veszprém, városi vasut:IV.szelvény, LD - VIII/A 11/
56.61.6. *Dimyopsis intusornata* BITTN., *Dimyopsis plana* BITTN. /Veszprém:Kopácsi tér, VG - VIII/A 14/
51.708.1. *Dimyopsis intusornata* BITTN. /Veszprém:XI.szelvény, LD-VIII/A 14/
53.280.1. *Dimyopsis intusornata* BITTN. /Veszprém:Jeruzsálem-hegy,LD-VIII/B 4/
51.706.1. *Dimyopsis intusornata* BITTN. /Veszprém:Jeruzsálem-hegy,LD-VIII/B 4/
51.625.1. *Dimyopsis intusornata* BITTN., *Dimyopsis plana* BITTN. /Veszprém:Jeruzsálem-hegy, LD - VIII/B 5/
53.904.1. *Dimyopsis intusornata* BITTN. /Veszprém:Jeruzsálem-hegy,LD-VIII/B 7/
51.628.1. *Dimyopsis plana* BITTN. /Veszprém,városi vasut:I.szelvény,LD-VIII/A 9/
56.57.6. *Dimyopsis plana* BITTN. /Veszprém,városi vasut:I.szelvény,LD-VIII/A 9/
51.500.1. *Dimyopsis plana* BITTN. /Veszprém:Jeruzsálem-hegy, LD-VIII/B 4/
53.777.1. *Dimyopsis plana* BITTN. /Veszprém:Jeruzsálem-hegy, LD - VIII/B 7/
56.102.17. *Enantiostreon hungaricum* BITTN. /Veszprém, városi vasut:I.szelvény, LD - VIII/A 9/
53.827.1. *Enantiostreon hungaricum* BITTN. /Veszprém:Jeruzsálem-hegy,LD-VIII/B 6/
51.513.1. *Gervilleia angulata* MÜNST. /Veszprém,városi vasut: IV.szelvény,LD - VIII/A 10/
51.710.1. *Gervilleia angulata* MÜNST. /Veszprém,Pribékkert:VII.szelvény,LD - VIII/A 13/
53.899.1. *Gervilleia angulata* MÜNST. /Veszprém:Lánczi,LD-VIII/B 1/
51.515.1. *Gervilleia angulata* MÜNST. /Veszprém:Lánczi, LD - VIII/B 1/
51.514.1. *Gervilleia angulata* MÜNST. /Veszprém:Jeruzsálem-hegy, LD-VIII/B 4/
51.713.1. *Gervilleia aff.angulata* MÜNST. /Veszprém,Sintér-domb:XII.szelvény, LD - VIII/B 3/
53.936.1. *Gervilleia angusta* GOLDF. /Veszprém,Sintér-domb:XII.szelvény, LD - VIII/B 3/
51.612.1. *Gervilleia bouéi* HAU. var. *obliquior* BITTN. /Veszprém,Sintér-domb, Jeruzsálem-hegy:XIII.szelvény, LD - VIII/A 14/
53.775.1. *Gervilleia bouéi* HAU. var. *cbliquior* BITTN. /Veszprém:Lánczi,LD - VIII/B 1/
51.745.1. *Gervilleia* sp. *indet.* /Veszprém:Jeruzsálem-hegy, LD - VIII/B 5/
51.777.1. *Gonodon mellingii* HAU. /Veszprém: új vasut, LD - VIII/A 8/
51.829.1. *Gonodon mellingii* HAU. /Veszprém, városi vasut:IV.szelvény, LD - VIII/A 11/
53.768.1. *Gonodon mellingii* HAU. /Veszprém,városi vasut: IV.szelvény, LD - VIII/A 11/
51.707.1. *Gonodon mellingii* HAU. /Veszprém, városi vasut:IV. szelvény, LD - VIII/A 11/
51.819.1. *Gonodon mellingii* HAU. /Veszprém, Pribékkert:VII.szelvény, LD - VIII/A 13/

- 51.823.1. Gonodon mellingii HAU. /Veszprém:XI.szelvény,LD-VIII/A 14/
51.805.1. Gonodon mellingii HAU. /Veszprém:Jeruzsálem-hegy,LD-VIII/B 4/
51.821.1. Gonodon mellingii HAU. /Veszprém:Jeruzsálem-hegy,LD-VIII/B 6/
53.506.1. Gonodon mellingii HAU. /Veszprém:Jeruzsálem-hegy,LD-VIII/B 7/
53.620.1. Gonodon mellingii HAU. /Nemesvámos, LD - VIII/B 11/
70.3.23. Gonodon cf.mellingii HAU. /Veszprém:Szalai-domb,BP-IX/A 1/
51.798.1. Gonodon cf.mellingii HAU. /Veszprém:városi vasut:IV.szelvény,LD - VIII/A 10/
51.803.1. Gonodon cf.mellingii HAU. /Veszprém:városi vasut:IV.szelvény,LD - VIII/A 11/
51.808.1. Gonodon cf.mellingii HAU. /Veszprém,Szalai-domb:VI.szelvény, LD - VIII/A 12/
51.828.1. Gonodon cf.mellingii HAU. /Veszprém:XI.szelvény, LD-VIII/A 14/
53.428.1. Gonodon cf.mellingii HAU. /Veszprém:Likacsi-dűlő,LD-VIII/B 2/
51.806.1. Gonodon cf.mellingii HAU. /Veszprém:Sintér-domb:XII.szelvény, LD - VIII/B 3/
51.827.1. Gonodon cf.mellingii HAU. /Veszprém:Jeruzsálem-hegy,LD-VIII/B 4/
51.817.1. Gonodon cf.mellingii HAU. /Balatonfüred:Sándor-hegy,LD-VIII/B 10/
54.1.3. Gonodon sp. /Márkó:Hárságy felé vezető országút,LD - VIII/B 11/
53.156.1. Gonodon sp. /Márkó:Hárságy felé vezető országút,LD - VIII/B 11/
53.241.1. Gonodon sp.indet. /Veszprém,Buhim-völgy:VI.szelvény, LD-VIII/B 2/
53.808.1. Halobia rugosa GÜMB. /Veszprém,Szalai-domb:VI.szelvény,LD-VIII/A 12/
53.811.1. Halobia rugosa GÜMB. /Veszprém,Pribékkert:VII.szelvény,LD-VIII/A 13/
51.690.1. Halobia rugosa GÜMB. /Veszprém:alsó,Füredi-erdő:IX.szelvény,LD - VIII/A 14/
53.802.1. Halobia rugosa GÜMB. /Veszprém:Ányos utca,LD-VIII/B 2/
53.797.1. Halobia rugosa GÜMB. /Nemesvámos:Kériharaszt,LD-VIII/B 11/
53.873.1. Hoernesia joannis austriacae KLIPST. /Nemesvámos,LD-VIII/B 11/
53.855.1. Laubella delicata LBE. /Veszprém,Pribékkert:VII.szelvény,LD-VIII/A 13/
53.385.1. Laubella cf.delicata LBE. /Veszprém,városi vasut:IV.szelvény,LD - VIII/A 11/
53.255.1. Leda ? sp.indet. /Veszprém,Szalai-domb,Völgykút-árok:VI.szelvény, LD - VIII/A 12/
53.900.1. Lima austriaca BITTN. /Veszprém, városi vasut:IV.szelvény,LD-VIII/A 11/
51.682.1. Lima austriaca BITTN. /Veszprém:XI.szelvény,LD-VIII/A 14/
53.240.1. Lima cf.austriaca BITTN. /Veszprém,Szalai-domb:VI.szelvény,LD-VIII/A 12/
53.932.1. Lima lóczyi BITTN. /Veszprém,városi vasut:IV.szelvény,LD-VIII/A 11/
53.928.1. Lima pautula BITTN. /Veszprém,városi vasut:IV.szelvény,LD-VIII/A 10/
51.587.1. Lima aff.subpunctata d'ORB. /Veszprém,városi vasut:I.szelvény,LD - VIII/A 9/
51.595.1. Lima ex aff.subpunctata d'ORB. /Veszprém:Jeruzsálem-hegy,LD-VIII/B 5/
51.753.1. Lima sp. /Veszprém és Jutas között, LD - VIII/B 2/
53.419.1. Lima sp. /Veszprém:Jeruzsálem-hegy, ?, ?, - VIII/B 6/
53.420.1. Lima sp. /Veszprém:Jeruzsálem-hegy, LD - VIII/B 7/
70.3.165. Lima sp. /Veszprém:Vasas-pálya, BP - IX/A 2/
53.950.1. Lima sp.nov. /Veszprém,várscsi vasut:IV.szelvény, LD - VIII/A 11/
51.593.1. Lima sp.indet. /Veszprém, LD - VIII/B 2/
53.889.1. Lithophagus faba WINKL. /Szentgál:Baglyaköpuszta, LD-VIII/B 10/
53.781.1. Lithophagus triadicus BITTN. /Veszprém:Jeruzsálem-hegy,LD-VIII/B 7/
51.502.1. Lithophagus /?/ triadicus BITTN. /Veszprém,LD - VIII/B 2/
55.93.1. Macrodon gepidicus FRECH /Veszprém, Völgykút-árok:VI.szelvény,LD - VIII/A 12/
53.773.1. Macrodon /?/ sp. /Veszprém,Sintér-domb:XII.szelvény, LD-VIII/A 14/
51.754.1. Macrodon /?/ sp.indet.aff.esiensis STOPP. /Veszprém:Harmat utca, LD - VIII/B 2/
54.207.1. Megalodus böckhi FRECH /Veszprém:Aranyos-völgy, LD - VIII/B 1/
62.322.1. Megalodus böckhi HÖRN. /Eiked, DB - VIII/B 11/
62.321.1. Megalodus böckhi HÖRN. var.aequivalvis FRECH /Biked,DB-VIII/B 11/
62.320.1-2. Megalodus cf.carinthiacus HAU. /Biked, DB - VIII/B 11/
70.3.12. Megalodus cf.gümbeli STOPP. /Veszprém:Táborállás, BP - IX/A 2/
53.142.1. Megalodus laczkói HÖRN. /Veszprém:Aranyos-völgy, LD - VIII/B 1/
54.93.1. Megalodus laczkói HÖRN. /Veszprém:Aranyos-völgy, LD - VIII/B 1/
55.11.1. Megalodus laczkói HÖRN. /Veszprém:Aranyos-völgy, LD - VIII/B 1/
71.19.11. Megalodus laczkói HÖRN. /Veszprém:Táborállás, BP - IX/A 2/
71.19.1. Megalodus seccoi juv. /Veszprém:Táborállás, BP - IX/A 2/

- 53.930.1. *Megalodus triqueter* WULF. mut. *pannonica* FRECH /Veszprém:Aranyos-völgy, LD - VIII/B 1/
53.141.1. *Megalodus triqueter* WULF. mut. *pannonica* FRECH /Veszprém:Aranyos-völgy, LD - VIII/B 1/
71.18.14. *Megalodus triqueter* WULF. /Veszprém:Aranyos-völgy nagyköfőjtő, BP-IX/A 1/
54.208.1. *Megalodus* sp. aff. *triqueter* WULF. mut. *acuminata* FRECH. /Veszprém:Aranyos-völgy, LD - VIII/B 1/
71.19.2-10. *Megalodus* cf. *triqueter* WULF. mut. *pannonica* FRECH /Veszprém:Táborálás, BP - IX/A 2/
71.19.12. *Megalodus* cf. *triqueter* WULF. mut. *pannonica* FRECH /Veszprém:Táborálás, BP - IX/A 2/
70.3.9-11. *Megalodus* cf. *triqueter* WULF. mut. *pannonica* FRECH /Veszprém:Táborálás, BP - IX/A 2/
70.3.17. *Megalodus* cf. *triqueter* WULF. mut. *pannonica* FRECH /Veszprém:Táborálás, BP - IX/A 2/
54.48.1. *Megalodus* sp. /Veszprém, Aranyos-völgy:VII. szelvény, LJ, ? - VIII/B 1/
54.48.2. *Megalodus* sp. /Veszprém, Aranyos-völgy:VII. szelvény, LJ, ? - VIII/B 1/
54.48.3. *Megalodus* sp. /Veszprém, Aranyos-völgy:VII. szelvény, LJ, ? - VIII/B 1/
54.206.1. *Megalodus* sp. /Veszprém:Aranyos-völgy, LD-VIII/B 1/
53.416.1. *Megalodus* sp. /Veszprém:Aranyos-völgy, LD - VIII/B 1/
54.209.1. *Megalodus* sp. /Veszprém:Aranyos-völgy, LD - VIII/B 1/
54.139.1. *Megalodus* sp. /Veszprém:Aranyos-völgy, LD - VIII/B 1/
53.259.1. *Megalodus* sp. /Veszprém:Cstár-hegy, DB - VIII/B 2/
53.258.1. *Megalodus* sp. /Bakonyszentlászló:Hódosér-völgy, DB - VIII/B 10/
53.643.1. *Megalodus* sp. /Borzavár:templom melletti köfőjtő, VG - VIII/B 10/
51.206.1. *Megalodus* /*Megalodon*/ sp. /Imremajor:Cuha-völgy, LD - VIII/B 10/
62.153.1. *Megalodus* sp. /Iszkaszentgyörgy, KL - VIII/B 11/
71.13.2. *Megalodus* sp. /Csesznek:kőfőjtő, BI - VIII/B 11/
54.55.1. *Megalodus* sp. /Keszthelyi-hgys., ?, ? - VIII/B 11/
54.1.1. *Megalodus* sp. /Márkó:Hárság felé vezető országút, IJ - VIII/B 11/
54.1.2. *Megalodus* sp. /Márkó:Hárság felé vezető országút, LJ, ? - VIII/B 11/
64.45.1-20. *Megalodus* sp. /Ódörögd:honvédségi gyak. tér., ? - VIII/B 14/
71.18.16. *Megalodus* sp. /Veszprém:Aranyos-völgy kis köfőjtő, BP-IX/A 1/
70.3.108. *Megalodus* sp. /Veszprém:Táborállítás, BP - IX/A 2/
53.143.1. *Megalodus* sp. indet. /Veszprém:Aranyos-völgy, LD-VIII/B 1/
51.764.1. *Megalodus* sp. indet. /Veszprém:Harmat utca, LD - VIII/B 2/
53.184.1. *Megalodus* sp. indet. /Királykut, LD - VIII/B 10/
53.615.1. *Modiola minuta* GOLDF. /Szentgál:Baglyakőpuszta, LD-VIII/B 10/
52.210.1. *Modiola minuta* GOLDF. /Szentgál:Baglyakőpuszta, LD - VIII/B 10/
51.501.1. *Modiola* cf. *minuta* GOLDF. /Szentgál:Baglyakőpuszta, LD-VIII/B 10/
56.102.6. *Modiola* sp. aff. *raibliana* BITTN. /Veszprém, városi vasút:I. szelvény, LD - VIII/A 9/
51.519.1. *Modiola* cf. *raibliana* BITTN. /Veszprém, városi vasút:I. szelvény, LD - VIII/A 9/
53.830.1. *Modiola* aff. *raibliana* BITTN. /Veszprém, városi vasút:IV. szelvény, LD - VIII/A 10/
51.520.1. *Modiola* cf. *raibliana* BITTN. /Veszprém, városi vasút:IV. szelvény, LD - VIII/A 10/
51.521.1. *Modiola* aff. *raibliana* BITTN. /Nemesvámos, LD - VIII/B 11/
51.522.1. *Myoconcha* cf. *aequatensis* PAR. /Veszprém, Sintér-domb:XII. szelvény, LD - VIII/B 3/
51.575.1. *Myoconcha* aff. *bassanii* TOM. /Veszprém, Sintér-domb:XII. szelvény, LD - VIII/B 3/
51.577.1. *Myoconcha* sp. aff. *bassanii* TOM. /Veszprém, Sintér-domb:XII. szelvény, LD - VIII/B 3/
53.789.1. *Myoconcha* sp. indet. aff. *bassanii* TOM. /Veszprém, városi vasút:IV. szelvény, LD - VIII/A 10/
51.758.1. *Myoconcha* sp. indet. /Veszprém, Sintér-domb:XII. szelvény, LD-VIII/B 3/
51.785.1. *Myophoria* *inaequicostata* KLIPST. /Veszprém, városi vasút:I. szelvény, LD - VIII/A 8/
51.831.1. *Myophoria* *inaequicostata* KLIPST. /Veszprém, városi vasút:I. szelvény, LD - VIII/A 9/
51.822.1. *Myophoria* *inaequicostata* KLIPST. /Veszprém, városi vasút:I. szelvény, LD - VIII/A 9/
51.811.1. *Myophoria* *inaequicostata* KLIPST. /Veszprém, városi vasút:I. szelvény, LD - VIII/A 9/
51.830.1. *Myophoria* *inaequicostata* KLIPST. /Veszprém, városi vasút:IV. szelvény, LD - VIII/A 10/

- 51.792.1. *Myophoria inaequicostata* KLIPST. /Veszprém, városi vasut:IV.szelvény, LD - VIII/A 11/
51.815.1. *Myophoria inaequicostata* KLIPST. /Veszprém, városi vasut:IV.szelvény, LD - VIII/A 11/
53.633.1. *Myophoria inaequicostata* KLIPST. /Veszprém, városi vasut:IV.szelvény, LD - VIII/A 11/
51.813.1. *Myophoria inaequicostata* KLIPST. /Veszprém, városi vasut:IV.szelvény, LD - VIII/A 11/
51.791.1. *Myophoria inaequicostata* KLIPST. /Veszprém,Szalai-domb:VI.szelvény LD - VIII/A 12/
51.807.1. *Myophoria inaequicostata* KLIPST. /Veszprém,Szalai-domb:VI.szelvény LD - VIII/A 12/
51.814.1. *Myophoria inaequicostata* KLIPST. /Veszprém,Pribékkert:VII.szelvény LD - VIII/A 13/
51.787.1. *Myophoria inaequicostata* KLIPST. /Veszprém,Pribékkert:VII.szelvény LD - VIII/A 13/
51.715.1. *Myophoria inaequicostata* KLIPST. /Veszprém,Pribékkert:VII.szelvény LD - VIII/A 13/
51.790.1. *Myophoria inaequicostata* KLIPST. /Veszprém:Simoga-hegy,LD-VIII/B2/
51.826.1. *Myophoria inaequicostata* KLIPST. /Veszprém:Jeruzsálem-hegy,LD-VIII/B 4/
54.60.1. *Myophoria inaequicostata* KLIPST. /Veszprém:Jeruzsálem-hegy,VG-VIII/B 6/
51.216.1. *Myophoria inaequicostata* KLIPST. /Veszprém:Jeruzsálem-hegy,LD-VIII/B 6/
51.824.1. *Myophoria cf. inaequicostata* KLIPST. /Veszprém, városi vasut:I.szelvény, LD - VIII/A 9/
54.30.3. *Myophoria cf. inaequicostata* KLIPST. /Veszprém,Pribékkert:VII.szelvény, LD - VIII/A 13/
51.809.1. *Myophoria cf. inaequicostata* KLIPST. /Veszprém,Pribékkert:VII.szelvény, LD - VIII/A 13/
51.832.1. *Myophoria cf. inaequicostata* KLIPST. /Veszprém,Sintér-domb:XII.szelvény, LD - VIII/B 3/
51.825.1. *Myophoria cf. inaequicostata* KLIPST. /Balatonfüred:Sándor-hegytől E-ra lévő domb, LD - VIII/B 10/
51.796.1. *Myophoria cf. inaequicostata* KLIPST. /Hárskut:Szenégető-völgy-Papodoldal,LD - VIII/B 11/
51.833.1. *Myophoria* /?/ *inaequicostata* KLIPST. /Veszprém,Pribékkert:VII.szelvény, LD - VIII/A 13/
51.846.1. *Myophoria wöhrmanni* BITTN. /Veszprém, városi vasut:IV.szelvény,LD - VIII/A 11/
51.842.1. *Myophoria wöhrmanni* BITTN. /Veszprém, városi vasut:IV.szelvény,LD - VIII/A 11/
51.845.1. *Myophoria wöhrmanni* BITTN. /Veszprém, városi vasut:IV.szelvény,LD - VIII/A 11/
51.847.1. *Myophoria wöhrmanni* BITTN. /Veszprém, Szalai-domb:VI.szelvény,LD - VIII/A 12/
51.841.1. *Myophoria wöhrmanni* BITTN. /Veszprém,Szalai-domb:VI.szelvény, LD - VIII/A 12/
53.795.1. *Myophoria wöhrmanni* BITTN. /Veszprém,Pribékkert:VII.szelvény, LD - VIII/A 13/
51.788.1. *Myophoria wöhrmanni* BITTN. /Veszprém,Sintér-domb:XII.szelvény, LD - VIII/B 3/
51.782.1. *Myophoria wöhrmanni* BITTN. /Veszprém,Sintér-domb:XII.szelvény, LD - VIII/B 3/
51.838.1. *Myophoria wöhrmanni* BITTN. /Balatonfüred:Sándor-hegy, LD - VIII/B 10/
51.844.1. *Myophoria wöhrmanni* BITTN. /Nemesvámos, LD - VIII/B 11/
51.837.1. *Myophoria wöhrmanni* BITTN. /Veszprém:új vasut,LD-VIII/A 8/
51.843.1. *Myophoria wöhrmanni* BITTN. /Veszprém,Szalai-domb:VI.szelvény, LD - VIII/A 12/
51.840.1. *Myophoria cf. wöhrmanni* BITTN. /Veszprém,Pribékkert:VII.szelvény, LD - VIII/A 13/
56.102.11. *Myophoria sp.* /Veszprém, városi vasut:I.szelvény,LD - VIII/A 9/
54.28.4. *Myophoria sp.* /Veszprém,Pribékkert:VII.szelvény,LD - VIII/A 13/
51.769.1. *Myophoria sp.* /Veszprém,Sintér-domb:XII.szelvény, LD-VIII/B 3/
53.619.1. *Myophoria sp.* /Eplény:murvafejtő, VG - VIII/B 10/
53.618.1. *Myophoria sp.* /Eplény:a vasutállomástól D-re lévő kőfejtő,VG-VIII/B 10/
53.625.1. *Myophoria sp.* /Eplény:a vasutállomástól D-re lévő kőfejtő,VG - VIII/B 10/
70.3.107. *Myophoria sp.* /Veszprém:Táborállítás, BP - IX/A 2/

- 51.834.1. *Myophoriopsis intermedia* BITTN. /Veszprém, városi vasut:IV.szelvény,
LD - VIII/A 10/
51.852.1. *Myophoriopsis intermedia* BITTN. /Veszprém, városi vasut:IV.szelvény,
LD - VIII/A 11/
54.30.1. *Myophoriopsis intermedia* BITTN. /Veszprém, Pribékkert:VII.szelvény,
LD - VIII/A 13/
53.940.1. *Myophoriopsis intermedia* BITTN. /Veszprém, Pribékkert:VII.szelvény,
LD - VIII/A 13/
53.833.1. *Mysidioptera* cf. *baconica* BITTN. /Veszprém, Sintér-domb:XII.szelvény,
LD - VIII/A 14/
53.937.1. *Mysidioptera* *cimbrianica* BITTN. /Veszprém, Sintér-domb:XII.szelvény,
LD - VIII/B 3/
53.791.1. *Mysidioptera* *gremblichi* BITTN. /Veszprém, városi vasut:I.szelvény,
LD - VIII/A 9/
56.102.5. *Mysidioptera* *gremblichi* BITTN. /Veszprém, városi vasut:I.szelvény,
LD - VIII/A 9/
51.496.1. *Mysidioptera* *gremblichi* BITTN. /Veszprém:Jeruzsálem-hegy, LD-VIII
/B 4/
51.503.1. *Mysidioptera* cf. *gremblichi* BITTN. /Veszprém:Jeruzsálem-hegy, LD
- VIII/B 4/
51.518.1. *Mysidioptera* cf. *gremblichi* BITTN. /Balatonfüred:Sándor-hegy, LD -
VIII/B 10/
53.880.1. *Mysidioptera incurvastriata* GÜMB. /Veszprém, városi vasut:IV.szel-
vény, LD - VIII/A 11/
51.61.7. *Mysidioptera incurvastriata* WÖHRM. /Veszprém:Kopácsi tér, VG-VIII
/A 14/
51.621.1. *Mysidioptera incurvastriata* GÜMB. /Veszprém:Jeruzsálem-hegy, LD -
VIII/B 9/
51.494.1. *Mysidioptera* aff. *incurvastriata* GÜMB. /Veszprém:Jeruzsálem-hegy,
LD - VIII/B 9/
51.613.1. *Mysidioptera* aff. *incurvastriata* GÜMB. /Nemesvámos, LD - VIII/B 11/
53.765.1. *Mysidioptera* cf. *inversa* BITTN. /Veszprém, Völgykut-árok:VI.szel-
vény, LD - VIII/A 12/
56.97.1. *Mysidioptera* *laczki* BITTN. /Veszprém, Szalai-domb:VI.szelvény, LD -
VIII/A 12/
51.492.1. *Mysidioptera* *laczki* BITTN. /Veszprém, Pribékkert:VII.szelvény, LD -
VIII/A 13/
51.61.6. *Mysidioptera* *laczki* BITTN. /Veszprém:Kopácsi tér, VG-VIII/A 14/
51.576.1. *Mysidioptera* *laczki* BITTN. /Veszprém:XI.szelvény, LD-VIII/A 14/
51.611.1. *Mysidioptera* *laczki* BITTN. /Veszprém, Sintér-domb:XII.szelvény, LD-
VIII/B 3/
51.498.1. *Mysidioptera* *laczki* BITTN. /Veszprém:Jeruzsálem-hegy, LD-VIII/B 4/
51.215.1. *Mysidioptera* *laczki* BITTN. /Veszprém:Jeruzsálem-hegy, LD-VIII/B 4/
53.262.1. *Mysidioptera* *laczki* BITTN. /Veszprém:Jeruzsálem-hegy, LD-VIII/B 6/
56.102.20. *Mysidioptera* sp. ex aff. *laczki* BITTN. /Veszprém, városi vasut:I.szel-
vény, LD - VIII/A 9/
51.614.1. *Mysidioptera* cf. *laczki* BITTN. /Veszprém, Szalai-domb:VI.szelvény,
LD - VIII/A 12/
51.616.1. *Mysidioptera* cf. *laczki* BITTN. /Veszprém, Sintér-domb:XII.szelvény,
LD - VIII/B 3/
51.504.1. *Mysidioptera multicostata* BITTN. /Veszprém, városi vasut:I.szelvény,
LD - VIII/A 8/
53.1025.1. *Mysidioptera multicostata* BITTN. /Veszprém, városi vasut:I.szelvény,
LD - VIII/A 9/
56.61.2. *Mysidioptera multicostata* BITTN. /Veszprém:Kopácsi tér, VG-VIII/A 14/
51.506.1. *Mysidioptera multicostata* BITTN. /Veszprém:Harmat utca, LD-VIII/B 2/
51.499.1. *Mysidioptera multicostata* BITTN. /Veszprém:Jeruzsálem-hegy, LD-VIII
/B 4/
51.505.1. *Mysidioptera multicostata* BITTN. /Veszprém:Jeruzsálem-hegy, LD-VIII
/B 4/
54.37.1. *Mysidioptera multicostata* BITTN. /Veszprém:Jeruzsálem-hegy, LD-VIII
/B 6/
51.511.1. *Mysidioptera multicostata* BITTN. var. *similis* BITTN. /Veszprém, Pribék-
kert:VII.szelvény, LD - VIII/A 13/
51.508.1. *Mysidioptera* cf. *multicostata* BITTN. /Veszprém: városi vasut:I.szel-
vény, LD - VIII/A 9/
56.102.19. *Mysidioptera* cf. *multicostata* BITTN. /Veszprém, városi vasut:I.szel-
vény, LD - VIII/A 9/
51.507.1. *Mysidioptera* cf. *multicostata* BITTN. /Veszprém, városi vasut:IV.szel-
vény, LD - VIII/A 11/
51.510.1. *Mysidioptera* cf. *multicostata* BITTN. /Veszprém:XI.szelvény, LD-VIII
/A 14/

- 51.509.1. *Mysidioptera* cf. *multicostata* BITTN. /Veszprém: Jeruzsálem-hegy, LD-VIII/B 5/
56.102.3. *Mysidioptera* cf. *similis* BITTN. /Veszprém, városi vasut: I. szelvény, LD - VIII/A 9/
53.787.1. *Mysidioptera* *spinescens* BITTN. /Veszprém: XI. szelvény, LD-VIII/A 14/
51.615.1. *Mysidioptera* cf. *spinescens* BITTN. /Veszprém: XI. szelvény, LD-VIII/A 14/
51.706.1. *Mysidioptera* cf. *spinescens* BITTN. /Veszprém: Jeruzsálem-hegy, LD - VIII/B 4/
51.512.1. *Mysidioptera* ex aff. *spinescens* BITTN. /Veszprém, Pribékkert: VII. szelvény, LD-VIII/A 13/
51.636.1. *Mysidioptera* cf. *spinescens* BITTN. /Veszprém, Sintér-domb: XII. szelvény, LD - VIII/B 3/
51.497.1. *Mysidioptera* *tenuicostata* BITTN. /Veszprém: Jeruzsálem-hegy, LD-VIII/B 4/
51.516.1. *Mysidioptera* *tenuicostata* BITTN. /Veszprém: Jeruzsálem-hegy, LD-VIII/B 5/
51.517.1. *Mysidioptera* aff. *tenuicostata* BITTN. /Veszprém, városi vasut: I. szelvény, LD - VIII/A 9/
53.816.1. *Mysidioptera* aff. *tenuistriata* BITTN. /Veszprém: Jeruzsálem-hegy, LD - VIII/B 4/
51.761.1. *Mysidioptera* sp. /Veszprém, városi vasut: I. szelvény, LD - VIII/A 9/
51.713.1. *Mysidioptera* sp. /Veszprém, városi vasut: IV. szelvény, LD-VIII/A 10/
53.509.1. *Mysidioptera* sp. /Veszprém, Szalai-domb: VI. szelvény, LD-VIII/A 12/
51.493.1. *Mysidioptera* sp. /Veszprém, Pribékkert: VII. szelvény, LD-VIII/A 13/
51.729.1. *Mysidioptera* sp. /Veszprém, Pribékkert: VII. szelvény, LD-VIII/A 13/
53.238.1. *Mysidioptera* sp. /Veszprém, Pribékkert: VII. szelvény, LD-VIII/A 13/
51.747.1. *Mysidioptera* sp. /Veszprém, Sintér-domb: XII. szelvény, LD-VIII/B 3/
51.750.1. *Mysidioptera* sp. /Veszprém: Jeruzsálem-hegy, LD-VIII/B 4/
51.723.1. *Mysidioptera* sp. /Veszprém: Jeruzsálem-hegy, LD-VIII/B 5/
51.717.1. *Mysidioptera* sp. /Veszprém: Jeruzsálem-hegy, LD-VIII/B 8/
51.759.1. *Mysidioptera* sp. indet. /Veszprém, városi vasut: I. szelvény, LD-VIII/A 9/
51.637.1. *Mysidioptera* sp. indet. /Veszprém, Pribékkert: VII. szelvény, LD-VIII/A 13/
56.61.1. *Mysidioptera* sp. indet. /Veszprém: Kopácsi tér, VG - VIII/A 14/
51.741.1. *Mysidioptera* sp. indet. /Veszprém: Láncai, LD - VIII/B 1/
51.756.1. *Mysidioptera* sp. indet. /Veszprém: Jeruzsálem-hegy, LD-VIII/B 5/
51.760.1. *Mysidioptera* ? sp. indet. /Veszprém, városi vasut: II. szelvény, LD - VIII/A 10/
53.355.1. *Mysidioptera* /?/ sp. /Veszprém és Márkó közötti országut, LD-VIII/B 2/
51.733.1. *Mysidioptera* /?/ sp. /Veszprém, Sintér-domb: XII. szelvény, LD-VIII/B 3/
51.754.1. *Mysidioptera* /?/ sp. /Veszprém: Jeruzsálem-hegy, LD - VIII/B 4/
51.734.1. *Mysidioptera* /?/ n. sp. /Veszprém: Jeruzsálem-hegy, LD-VIII/B 6/
53.793.1. *Mytilus acutecarinatus* BITTN. /Veszprém: Láncai, LD - VIII/B 1/
53.431.1. *Mytilus minutus* GOLDF. /Szentgál, LD - VIII/B 10/
53.1031.1. *Nucula carantana* BITTN. /Veszprém: XI. szelvény, LD-VIII/A 14/
53.1006.1. *Nucula* cf. *expansa* WISSM. /Veszprém, Pribékkert: VII. szelvény, LD-VIII/A 13/
55.89.1. *Nucula goldfussi* ALB. /Veszprém: Alsó-erdő, LD - VIII/B 2/
54.253.1. *Nucula lineata* MÜNST. /Veszprém: Gősy-udvar, LD-VIII/A 2/
53.252.1. *Nucula strigilata* GOLDF. /Veszprém, Márkusudvar: VI. szelvény, LD-VIII/A 12/
51.850.1. *Nucula* cf. *strigilata* GOLDF. /Veszprém, városi vasut: I. szelvény, LD-VIII/A 9/
51.851.1. *Nucula* cf. *strigilata* GOLDF. /Veszprém, városi vasut: I. szelvény, LD - VIII/A 9/
53.826.1. *Nucula* cf. *strigilata* GOLDF. /Veszprém: Jeruzsálem-hegy, LD-VIII/B 7/
53.253.1. *Nucula* cf. *strigilata* GOLDF. /Veszprém, Márkusudvar: VI. szelvény, LD - VIII/A 12/
55.88.1. *Nucula* sp. /Veszprém, Völgyikút-árok: VI. szelvény, LD-VIII/A 12/
53.251.1. *Nucula* sp. /Veszprém, Szalai-domb: VI. szelvény, LD-VIII/A 12/
51.714.1. *Nucula* sp. /Veszprém, Szalai-domb: VI. szelvény, LD - VIII/A 12/
51.622.1. *Ostrea montis-caprillis* KLIPST. /Veszprém: városi vasut, LD-VIII/A 8/
53.616.1. *Ostrea montis-caprillis* KLIPST. /Veszprém, városi vasut: IV. szelvény, LD - VIII/A 11/
51.712.1. *Ostrea montis-caprillis* KLIPST. /Veszprém, Pribékkert: VII. szelvény, LD - VIII/A 13/
51.623.1. *Ostrea montis-caprillis* KLIPST. /Balatonfüred, Sándor-hegy alatt: Fűredi-árok, LD - VIII/B 10/
53.805.1. *Ostrea montis-caprillis* KLIPST. /Balatonfüred: Pamás-hegy, LD-VIII/B 10/

- 51.711.1. *Ostrea montis-caprillis* KLIPST. /Nemesvámos, LD - VIII/B 11/
53.402.1. *Ostrea* sp. /Veszprém:Jeruzsálem-hegy, LD - VIII/B 7/
71.24.1. *Ostrea* sp. /Nemesvámos:temető, BP - IX/A 1/
53.831.1. *Pachycardia* sp. /Nemesvámos, LD - VIII/B 11/
51.757.1. *Palaeoneilo elliptica* GOLDF. /Veszprém, Völgyikut-árok:VI.szelvény, LD - VIII/B 2/
53.766.1. *Pecten* cf. *acuteauritus* SCHAFK. /Szentgál, LD - VIII/B 10/
51.598.1. *Pecten* cf. *acuteauritus* SCHAFK. /Szentgál, LD - VIII/B 10/
56.102.14. *Pecten* sp. ex aff. *auristriatus* MÜNST. /Veszprém, városi vasut:I.szelvény, LD - VIII/A 9/
53.1027.1. *Pecten* ex aff. *auristriata* MÜNST. /Veszprém, városi vasut:IV.szelvény, LD - VIII/A 11/
51.590.1. *Pecten* aff. *auristriata* MÜNST. /Veszprém:Jeruzsálem-hegy, LD - VIII/B 4/
53.800.1. *Pecten avaricus* BITTN. /Veszprém:Jeruzsálem-hegy, LD-VIII/B 7/
53.744.1. *Pecten balatonicus* BITTN. /Veszprém:XI.szelvény, LD - VIII/A 14/
51.697.1. *Pecten balatonicus* BITTN. /Veszprém:Lánczi, LD - VIII/B 1/
51.696.1. *Pecten balatonicus* BITTN. /Veszprém:Jeruzsálem-hegy, LD-VIII/B 4/
51.679.1. *Pecten* /*Chlamys*/ *desiderii* BITTN. /Veszprém, városi vasut:I.szelvény, LD - VIII/A 9/
56.102.7. *Pecten desiderii* BITTN. /Veszprém, városi vasut:I.szelvény, LD-VIII/A 9/
51.678.1. *Pecten* /*Chlamys*/ *desiderii* BITTN. /Veszprém:Jeruzsálem-hegy, LD - VIII/B 5/
54.61.1. *Pecten desiderii* BITTN. /Veszprém:Jeruzsálem-hegy, LD-VIII/B 7/
56.66.1. *Pecten hellii* EMMR. /Szentgál:Külső-ústi-hegy és Ihartú közti nyereg, LD - VIII/B 10/
51.689.1. *Pecten hellii* EMMR. /Szentgál:Károlyháza, LD-VIII/B 10/
53.782.1. *Pecten hellii* EMMR. /Szentgál:Károlyháza, LD - VIII/B 10/
53.822.1. *Pecten incognitus* BITTN. /Veszprém, Pribékkert:VII.szelvény, LD-VIII/A 13/
51.602.1. *Pecten incognitus* BITTN. /Veszprém, Pribékkert:VII.szelvény, LD-VIII/A 13/
51.694.1. *Pecten incognitus* BITTN. /Veszprém:Jeruzsálem-hegy, LD-VIII/B 4/
51.695.1. *Pecten incognitus* BITTN. /Nemesvámos:Likacsi-dűlő, LD-VIII/B 11/
53.247.1. *Pecten* cf. *incognitus* BITTN. /Veszprém, Pribékkert:VIII.szelvény, LD - VIII/A 13/
53.951.1. *Pecten inconspicuous* BITTN. /Veszprém:XI.szelvény, LD-VIII/A 14/
53.990.1. *Pecten janirulaeformis* BITTN. /Veszprém:XI.szelvény, LD-VIII/A 14/
51.583.1. *Pecten praemissus* BITTN. /Veszprém, Sintér-domb:XII.szelvény, LD-VIII/B 3/
51.818.1. *Pecten praemissus* BITTN. /Veszprém, Sintér-domb:XII.szelvény, LD - VIII/B 3/
51.597.1. *Pecten* cf. *praemissus* BITTN. /Veszprém:Jeruzsálem-hegy, LD-VIII/B 5/
54.37.4. *Pecten* cf. *praemissus* BITTN. /Veszprém:Jeruzsálem-hegy, LD-VIII/B 7/
51.688.1. *Pecten* aff. *saccoi* PAR. /Veszprém:Jeruzsálem-hegy, LD - VIII/B 4/
53.929.1. *Pecten* aff. *saccoi* PAR. /Veszprém:Jeruzsálem-hegy, LD-VIII/B 7/
51.752.1. *Pecten* cf. *schlosseni* WÖHRM. /Veszprém, Pribékkert:VII.szelvény, LD-VIII/A 13/
51.684.1. *Pecten subaltermicostatus* BITTN. /Veszprém, városi vasut:IV.szelvény, LD - VIII/A 10/
53.823.1. *Pecten subaltermicostatus* BITTN. /Veszprém, városi vasut:IV.szelvény, LD - VIII/A 10/
51.683.1. *Pecten subaltermicostatus* BITTN. /Veszprém, Pribékkert:VII.szelvény, LD - VIII/A 13/
51.580.1. *Pecten subdivisus* BITTN. /Veszprém, Sintér-domb:XII.szelvény, LD-VIII/A 14/
51.579.1. *Pecten subdivisus* BITTN. /Veszprém:Lánczi, LD-VIII/B 1/
51.581.1. *Pecten subdivisus* BITTN. /Veszprém:Simoga-hegy, LD - VIII/B 2/
51.600.1. *Pecten subdivisus* BITTN. /Veszprém:Jeruzsálem-hegy, LD-VIII/B 5/
53.780.1. *Pecten subdivisus* BITTN. /Veszprém:Jeruzsálem-hegy, LD - VIII/B 9/
53.265.1. *Pecten* cf. *subdivisus* BITTN. /Veszprém:Likacsi-dűlő, LD-VIII/B 2/
53.404.1. *Pecten* cf. *subdivisus* BITTN. /Veszprém:Jeruzsálem-hegy, LD-VIII/B 4/
54.60.2. *Pecten* sp. ex aff. *subdivisus* BITTN. /Veszprém:Jeruzsálem-hegy, LD-VIII/B 7/
53.825.1. *Pecten* aff. *transdanubialis* BITTN. /Veszprém:Lánczi, LD-VIII/B 1/
53.245.1. *Pecten* cf. *transdanubialis* BITTN. /Veszprém:Likacsi-dűlő, LD-VIII/B 2/
53.771.1. *Pecten verrucosus* BITTN. /Veszprém, városi vasut:IV.szelvény, LD-VIII/A 11/
51.700.1. *Pecten veszprémiensis* BITTN. /Veszprém, városi vasut:IV.szelvény, LD - VIII/A 11/

- 51.698.1. *Pecten veszprémiensis* BITTN. /Veszprém,Pribékkert,LD-VIII/A 13/
51.699.1. *Pecten veszprémiensis* BITTN. /Veszprém,Sintér-domb:XII.szelveány,
LD - VIII/B 3/
53.902.1. *Pecten veszprémiensis* BITTN. /Veszprém:Jeruzsálem-hegy,LD-VIII/B 4/
51.852.1. *Pecten /Velopecten/ veszprémiensis* BITTN. /Veszprém:Jeruzsálem-
hegy, LD - VIII/B 9/
51.593.1. *Pecten /Velopecten/ veszprémiensis* BITTN. /Veszprém,LD-VIII/B 2/
51.701.1. *Pecten veszprémiensis* BITTN. /Veszprém,városi vasút:I.szelveány,LD
- VIII/A 9/
51.588.1. *Pecten cf.veszprémiensis* BITTN. /Veszprém,Szalai-domb:VI.szelveány,
LD - VIII/A 12/
53.1005.1. *Pecten cf.vetulus* BITTN. /Veszprém:Jeruzsálem-hegy,LD-VIII/B 7/
51.751.1. *Pecten sp. /Veszprém,Szalai-domb:VI.szelveány,LD-VIII/A 12/
51.746.1. *Pecten sp. /Veszprém,Pribékkert:VII.szelveány,LD-VIII/A 13/
51.742.1. *Pecten sp. /Veszprém,Pribékkert:VII.szelveány, LD - VIII/A 13/
56.61.4. *Pecten sp. /Veszprém,Kopácsi tér, VG - VIII/A 14/
51.769.1. *Pecten sp. /Veszprém,Sintér-domb:XII.szelveány,LD-VIII/B 3/
56.66.3. *Pecten sp. /Szentgál:Külső-ústi-hegy és Ihar-tú közötti nyereg,LD-
VIII/B 10/
53.618.1. *Pecten sp. /Eplény:a vasutállomástól D-re lévő kőfejtő,VG-VIII/B
10/
73.1.17. *Pecten sp. /Veszprém:Felszabadulás uti lakótelep, BP - IX/A 1/
70.3.24. *Pecten sp. /Veszprém,városi vasút:I.szelveány, BP - IX/A 1/
51.728.1. *Pecten nov.sp.indet. /Veszprém,Pribékkert:VII.szelveány,LD-VIII/A
13/
51.594.1. *Pecten sp.indet. /Veszprém, Sintér-domb:XII.szelveány,LD-VIII/A 14/
51.596.1. *Pecten sp.indet. /Veszprém:Jeruzsálem-hegy, LD - VIII/B 5/
51.724.1. *Pecten sp.indet. /Veszprém:Jeruzsálem-hegy, LD - VIII/B 5/
51.722.1. *Pecten sp.indet. /Veszprém:Jeruzsálem-hegy,LD-VIII/B 9/
53.803.1. *Pecten /?/sp. /Szentgál:Kerekesbőr, LD - VIII/B 10/
51.631.1. *Pinna raibliana* PAR. /Veszprém:uj vasut, LD - VIII/A 8/
51.627.1. *Pinna raibliana* PAR. /Veszprém:Jeruzsálem-hegy, LD - VIII/B 5/
53.785.1. *Pinna sp. /Veszprém, városi vasút:IV.szelveány,LD - VIII/A 11/
51.743.1. *Pinna sp. /Veszprém:Jeruzsálem-hegy, LD - VIII/B 5/
53.786.1. *Pinna sp. /Veszprém:Jeruzsálem-hegy, LD - VIII/B 7/
54.50.1. *Pinna sp. /Veszprém:Jeruzsálem-hegy, LD - VIII/B 9/
51.755.1. *Pinna sp. /Hajmáskér:Berek-hegy, LD - VIII/B 10/
51.749.1. *Pinna sp. /Szentgál:Baglyakópusztától D-re,LD-VIII/B 10/
51.732.1. *Pinna sp. /Szentgál:Károlyháza,LD-VIII/B 10/
53.820.1. *Placunopsis cf.fissistriata* WINKL. /Veszprém,városi vasút:IV.szelve-
ány, LD - VIII/A 11/
56.66.2. *Plicatula /?/ sp. /Szentgál:Külső-ústi-hegy és Ihar-tú közötti nye-
reg,LD-VIII/B 10/
51.745.1. *Plicatula sp. /Veszprém:Jeruzsálem-hegy,LD- VIII/B 5/
51.740.1. *Posidonomya sp. /Veszprém,Szalai-domb:VI.szelveány,LD-VIII/A 12/
56.67.1. *Posidonomya sp. /Veszprém:Csősz-domb, LD- VIII/B 2/
51.820.1. *Solenomya semseyana* BITTN. /Veszprém,Pribékkert:VII.szelveány,LD -
VIII/A 13/
51.784.1. *Solenomya semseyana* BITTN. /Veszprém:Kopácsi tér, LD-VIII/A 14/
51.780.1. *Solenomya semseyana* BITTN. /Veszprém:XI.szelveány,LD-VIII/A 14/
53.783.1. *Solenomya semseyana* BITTN. /Veszprém:XI.szelveány, LD - VIII/A 14/
53.622.1. *Solenomya semseyana* BITTN. /Veszprém:Templom utca, LD-VIII/A 14/
51.676.1. *Solenomya semseyana* BITTN. /Veszprém,LD - VIII/B 2/
53.161.1. *Solenomya semseyana* BITTN. /Veszprém:Jeruzsálem-hegy,LD-VIII/B 4/
51.818.1. *Solenomya semseyana* BITTN. /Veszprém:Jeruzsálem-hegy, LD-VIII/B 4/
51.783.1. *Solenomya semseyana* BITTN. /Veszprém:Jeruzsálem-hegy, LD-VIII/B 6/
51.800.1. *Solenomya semseyana* BITTN. /Veszprém:Jeruzsálem-hegy,LD-VIII/B 7/
53.518.1. *Solenomya sp.indet. /Veszprém,Szalai-domb:VI.szelveány,LD-VIII/A 12/
53.431.1. *Tellina /?/ bavarica* WINKL. /Szentgál, LD - VIII/B 10/
53.788.1. *Terquemia sp.indet. /?/ /Veszprém, Sintér-domb:XII.szelveány,LD-VIII
/B 3/
51.765.1. *Trigonodus problematicus* FRECH /Veszprém-Jutas:Aranyos-völgy,LD -
VIII/B 1/
71.18.18. *Trigonodus sp. /Veszprém:Aranyos-völgy kis kőfejtő,BP-IX/A 1/*****************************

VII. GASTROPODA

- 53.972.1. *Amauropsis /?/ crassitesta* KITTL. /Hárskut,Papod:Szenes-árok, LD-
VIII/B 11/
53.271.1. *Amauropsis /?/ crassitesta* KITTL. /Hárskut,Papod:Szenes-árok,LD-
VIII/B 11/

- 53.269.1. *Amauropsis hantkeni* KITTL. /Veszprém és Csopak közötti Fűredi -
domb, LD - VIII/B 2/
53.272.1. *Amauropsis hantkeni* KITTL. /Veszprém és Csopak közötti Fűredi-domb,
LD - VIII/B 2/
53.846.1. *Amauropsis hantkeni* KITTL. /Veszprém és Csopak közötti Fűredi-domb,
LD - VIII/B 2/
53.276.1. *Amauropsis* cf. *hantkeni* KITTL. /Hárskut,Papod:Esztergáli-völgy,LD
VIII/B 11/
53.861.1. *Amauropsis papodensis* KITTL. /Hárskut,Papod:Esztergáli-völgy,LD -
VIII/B 11/
53.289.1. *Amauropsis* sp. /Veszprém:Csatár-hegy, LD - VIII/B 2/
71.18.13. *Amauropsis* sp. /Veszprém:Jutasi-legelő, BP-IX/A 1/
70.3.91. *Amauropsis* sp. /Veszprém:Jutasi-legelő, BP-IX/A 1/
53.911.1. *Anoptychia canalifera* MÜNST. /Veszprém, városi vasut:I.szelvény,
LD - VIII/A 9/
53.919.1. *Astraliu turritum* KITTL. /Veszprém:Jeruzsálem-hegy,LD-VIII/B 7/
53.845.1. *Coelostylina biconica* KITTL. /Veszprém, városi vasut:IV.szelvény,
LD - VIII/A 11/
53.331.1. *Coelostylina biconica* KLIPST. /Veszprém, városi vasut:IV.szelvény,
LD - VIII/A 11/
53.370.1. *Coelostylina conica* MÜNST. /Veszprém, városi vasut:I.szelvény,LD -
VIII/A 9/
53.862.1. *Coelostylina conica* MÜNST. /Veszprém, városi vasut:I.szelvény,LD -
VIII/A 9/
53.376.1. *Coelostylina conica* MÜNST. /Veszprém, városi vasut:IV.szelvény,LD-
VIII/A 10/
53.387.1. *Coelostylina conica* MÜNST. /Veszprém:Jeruzsálem-hegy,LD-VIII/B 4/
53.377.1. *Coelostylina conica* MÜNST. /Veszprém:Jeruzsálem-hegy,LD-VIII/B 6/
53.400.1. *Coelostylina* cf. *conica* MÜNST. /Veszprém, városi vasut:IV.szelvény,
LD - VIII/A 11/
53.386.1. *Coelostylina* cf. *conica* MÜNST. /Veszprém,Szalai-domb:VI.szelvény,
LD - VIII/A 12/
53.966.1. *Coelostylina fedrighinii* STOPP. /Veszprém, városi vasut:I.szelvény,
LD - VIII/A 9/
53.910.1. *Coelostylina hórnesi* BÖHM. /Veszprém,Völgyikötő:Árók:VI.szelvény,
LD - VIII/A 12/
53.998.1. *Coelostylina karreri* KITTL. /Veszprém:Jeruzsálem-hegy,LD - VIII/B
7/
53.1029.1. *Coelostylina solida* KOK. /Veszprém:Jeruzsálem-hegy,LD-VIII/B 6/
53.366.1. *Coelostylina* cf. *stoppani* KLIPST. /Veszprém:Jeruzsálem-hegy, LD -
VIII/B 6/
53.379.1. *Coelostylina stotteri* KLIPST. /Veszprém:városi vasut,LD-VIII/A 8/
53.1001.1. *Coelostylina stotteri* KLIPST. /Veszprém:városi vasut:I.szelvény,
LD- VIII/A 9/
53.389.1. *Coelostylina stotteri* KLIPST. /Veszprém, városi vasut:IV.szelvény,
LD - VIII/A 11/
53.364.1. *Coelostylina stotteri* KLIPST. /Veszprém:Jeruzsálem-hegy,LD-VIII/B4/
53.396.1. *Coelostylina stotteri* KLIPST. /Veszprém:Jeruzsálem-hegy,LD-VIII/B4/
70.3.41. *Coelostylina* sp. /Veszprém:Vasas-pálya, BP-IX/A 2/
53.322.1. *Coelostylina* /?/ sp.indet. /Veszprém,Pribékkert,Aranyos-völgy:VII.
szelvény,LD - VIII/A 13/
53.974.1. *Emarginula münsteri* PICT. /Veszprém:XI.szelvény,LD-VIII/A 14/
53.973.1. *Eucycloscala binodosa* MÜNST. /Veszprém, városi vasut:I.szelvény,LD-
VIII/A 9/
65.102.2. *Eucycloscala semicancellata* KITTL. /Veszprém, városi vasut:I.szel-
vény,LD-VIII/A 9/
53.920.1. *Euomphalus* sp. /Veszprém:XI.szelvény, LD - VIII/A 14/
53.314.1. *Euthystylus balatonicus* KITTL. /Veszprém, városi vasut:IV.szelvény,
LD - VIII/A 11/
53.319.1. *Euthystylus balatonicus* KITTL. /Veszprém, városi vasut:IV.szelvény,
LD - VIII/A 11/
53.368.1. *Euthystylus balatonicus* KITTL. /Veszprém,Aranyos-völgy,Pribékkert:
VII.szelvény, LD - VIII/A 13/
53.858.1. *Euthystylus balatonicus* KITTL. /Veszprém:XI.szelvény,LD-VIII/A 14/
53.965.1. *Euthystylus balatonicus* KITTL. /Veszprém:Jeruzsálem-hegy,LD-VIII/B
7/
53.304.1. *Euthystylus* /?/ cf. *balatonicus* KITTL. /Veszprém, városi vasut:IV.
szelvény, LD - VIII/A 10/
53.279.1. *Euthystylus* sp. /Veszprém:Jeruzsálem-hegy, LD - VIII/B 6/
53.293.1. *Euthystylus* sp.indet. /Veszprém, városi vasut:I.szelvény,LD-VIII/A9/
53.308.1. *Euthystylus* /?/sp.indet. /Veszprém, városi vasut:IV.szelvény,LD-VIII
/A 10/

- 53.869.1. *Fedaiella* sp.indet. /Veszprém,városi vasut:IV.szervény,LD-VIII/A 11/
53.850.1. *Glyptochrysalis anthophylloides* KLIPST. /Veszprém:Jeruzsálem-hegy, LD - VIII/B 6/
53.848.1. *Hologyra* ?/sp. /Veszprém:XI.szervény,LD - VIII/A 14/
53.963.1. *Hypsipleura* cf.subnodosa KLIPST. /Veszprém,városi vasut:IV.szervény,LD - VIII/A 11/
53.360.1. *Hypsipleura* cf.subnodosa KLIPST. /Veszprém:Jeruzsálem-hegy,LD - VIII/B 6/
53.357.1. *Hypsipleura* sp. /Veszprém:Jeruzsálem-hegy, LD-VIII/B 4/
53.316.1. *Hypsipleura* sp.indet. /Veszprém,városi vasut:IV.szervény,LD-VIII/A 10/
53.383.1. *Katosira* cf.tyrolensis KITTL. /Veszprém,városi vasut:IV.szervény, LD - VIII/A 11/
53.394.1. *Katosira* veszprimiensis KITTL. /Veszprém,városi vasut:I.szervény, LD - VIII/A 9/
53.842.1. *Katosira* veszprimiensis KITTL. /Veszprém,városi vasut:IV.szervény, LD - VIII/A 10/
53.323.1. *Katosira* veszprimiensis KITTL. /Veszprém, városi vasut:IV.szervény, LD - VIII/A 10/
53.329.1. *Katosira* veszprimiensis KITTL. /Veszprém,városi vasut:IV.szervény, LD - VIII/A 11/
53.391.1. *Katosira* veszprimiensis KITTL. /Veszprém,városi vasut:IV.szervény, LD - VIII/A 11/
53.378.1. *Katosira* veszprimiensis KITTL. /Veszprém,Aranyos-völgy-Pribékkert: VII.szervény, LD - VIII/A 13/
54.28.3. *Katosira* cf.veszprimiensis KITTL. /Veszprém,Aranyos-völgy-Pribékkert VII.szervény,LD-VIII/A 13/
53.398.1. *Katosira* cf. veszprimiensis KITTL. /Veszprém:Jeruzsálem-hegy,LD - VIII/B 4/
53.363.1. *Katosira* ?/sp. /Veszprém,városi vasut:IV.szervény,LD-VIII/A 10/
53.968.1. *Kokenella costata* MÜNST. /Veszprém:XI.szervény,LD-VIII/A 14/
53.283.1. *Loxonema arctecostatum* MÜNST. /Veszprém,városi vasut:IV.szervény, LD - VIII/A 11/
53.286.1. *Loxonema arctecostatum* MÜNST. /Veszprém,városi vasut:IV.szervény, LD - VIII/A 11/
53.300.1. *Loxonema arctecostatum* MÜNST. /Veszprém:Jeruzsálem-hegy,LD-VIII/B4/
53.867.1. *Loxonema arctecostatum* MÜNST. /Veszprém,városi vasut:I.szervény,LD - VIII/A 9/
53.285.1. *Loxonema modestum* KITTL. /Veszprém,városi vasut:IV.szervény,LD - VIII/A 11/
53.299.1. *Loxonema modestum* KITTL. /Veszprém,városi vasut:IV.szervény,LD - VIII/A 11/
53.1015.1. *Loxonema modestum* KITTL. /Veszprém,Aranyos-völgy-Pribékkert:VII. szervény, LD - VIII/A 13/
53.297.1. *Loxonema* cf. *modestum* KITTL. /Veszprém,városi vasut:I.szervény,LD - VIII/A 9/
53.296.1. *Loxonema* cf.*modestum* KITTL. /Veszprém,Jeruzsálem-hegy,LD-VIII/B 6/
53.851.1. *Loxonema* cf.*turritelliforma* KLIPST. /Veszprém:Jeruzsálem-hegy,LD - VIII/B 7/
53.384.1. *Loxonema* sp. /Veszprém,városi vasut:IV.szervény,LD - VIII/A 10/
53.397.1. *Loxonema* sp.indet. /Veszprém:Jeruzsálem-hegy,LD-VIII/B 6/
53.960.1. *Marmobatella telleri* KITTL. /Veszprém:XI.szervény, LD - VIII/A 14/
53.859.1. *Maticopsis* involuta KITTL. /Veszprém:XI.szervény, LD - VIII/A 14/
53.310.1. *Maticopsis* sp.indet. /Veszprém:Jeruzsálem-hegy,LD-VIII/B 4/
53.321.1. *Maticopsis* sp.indet.juv. /Veszprém:Lánczi, LD-VIII/B 1/
53.382.1. *Maticopsis* ?/sp. /Veszprém, városi vasut:I.szervény,LD-VIII/A 9/
53.277.1. *Natiria similis* MÜNST. /Veszprém:Jeruzsálem-hegy, LD-VIII/B 6/
53.999.1. *Neritaria mandelsloki* KLIPST. /Veszprém,városi vasut:I.szervény,LD - VIII/A 9/
53.992.1. *Neritaria* cf.*similis* KOK. /Veszprém:Jeruzsálem-hegy,LD - VIII/B 4/
53.399.1. *Neritaria* ?/ sp. /Veszprém:Jeruzsálem-hegy, LD - VIII/B 6/
56.56.1. *Neritopsis armata* MÜNST. /Veszprém:városi vasut, LD - VIII/A 8/
53.1016.1. *Neritopsis armata* MÜNST. /Veszprém,városi vasut:I.szervény,LD-VIII /A 9/
53.864.1. *Neritopsis armata* MÜNST. /Veszprém,városi vasut:IV.szervény,LD-VIII/A 10/
53.371.1. *Neritopsis armata* MÜNST. /Veszprém,városi vasut:IV.szervény,LD - VIII/A 10/
53.373.1. *Neritopsis armata* MÜNST. /Veszprém,Aranyos-völgy-Pribékkert:VII. szervény, LD - VIII/A 13/

- 53.390.1. *Neritopsis armata* MÜNST. /Veszprém:Jeruzsálem-hegy,LD-VIII/B 6/
53.326.1. *Neritopsis* sp. /Veszprém:Jeruzsálem-hegy,LD-VIII/B 4/
53.836.1. *Omphaloptycha irritata* KITTL. /Veszprém,városi vasut:IV.szervény,
LD - VIII/A 10/
53.959.1. *Omphaloptycha ludwigi* KITTL. /Veszprém,városi vasut:IV.szervény,
LD - VIII/A 11/
53.318.1. *Omphaloptycha ludwigi* KITTL. /Veszprém,városi vasut:IV.szervény,
LD - VIII/A 11/
53.872.1. *Omphaloptycha münsteri* BÖHM. /Veszprém,Aranyos-völgy-Pribékkert:
VII.szervény, LD - VIII/A 13/
53.282.1. *Omphaloptycha cf.retracta* KITTL. /Veszprém,városi vasut:IV.szervény,
LD - VIII/A 10/
53.632.1. *Omphaloptycha stoppani* KITTL. /Veszprém:XI.szervény,LD-VIII/A 14/
53.991.1. *Omphaloptycha cf.stoppani* KITTL. /Veszprém,városi vasut:IV.szervény,
LD-VIII/A 11/
53.854.1. *Omphaloptycha stotteri* BÖHM. /Veszprém,Aranyos-völgy-Pribékkert:
VII.szervény, LD - VIII/A 13/
53.837.1. *Omphaloptycha cf.uniformis* STOPP. /Veszprém,városi vasut:IV.szervény,
LD - VIII/A 11/
53.362.1. *Omphaloptycha* sp.juv. /Veszprém:Jeruzsálem-hegy, LD-VIII/B 6/
53.330.1. *Omphaloptycha* sp.indet. /Veszprém,városi vasut:I.szervény,LD-VIII
/A 9/
53.866.1. *Omphaloptycha* sp.indet. /Veszprém,városi vasut:IV.szervény,LD-VIII
/A 10/
53.327.1. *Omphaloptycha* sp.indet. /Veszprém,városi vasut:IV.szervény,LD-VIII
/A 11/
53.309.1. *Omphaloptycha* sp.indet. /Veszprém,városi vasut:IV.szervény,LD-VIII
/A 11/
53.856.1. *Omphaloptycha* /?/ sp.indet. /Veszprém,városi vasut:IV.szervény,LD
- VIII/A 11/
53.982.1. *Omphaloptycha* /?/ sp.indet. /Nemesvámos,LD-VIII/B 11/
53.312.1. *Omphaloptycha* /?/ sp. /Veszprém,városi vasut:IV.szervény,LD-VIII/A
10/
53.840.1. *Oonia cf.similis* MÜNST. /Veszprém,városi vasut:IV.szervény,LD-VIII
/A 11/
53.981.1. *Oonia cf.subfortilis* MÜNST. /Veszprém:Jeruzsálem-hegy,LD-VIII/B 7/
53.994.1. *Palaeotriton* sp. /Veszprém,városi vasut:I.szervény,LD-VIII/A 9/
53.918.1. *Promathildia cf.colon* MÜNST. /Veszprém,városi vasut:I.szervény,LD
VIII/A 9/
53.307.1. *Promathildia hungarica* KITTL. /Veszprém,városi vasut:I.szervény,LD
- VIII/A 9/
53.971.1. *Promathildia hungarica* KITTL. /Veszprém,városi vasut:I.szervény,LD
- VIII/A 9/
53.355.1. *Promathildia hungarica* KITTL. /Veszprém,városi vasut:IV.szervény,
LD - VIII/A 11/
53.305.1. *Promathildia cf.hungarica* KITTL. /Veszprém,városi vasut:I.szervény,
LD - VIII/A 9/
53.369.1. *Promathildia subcancellata* MÜNST. /Veszprém,városi vasut:IV.szervény,
LD - VIII/A 10/
53.381.1. *Promathildia subcancellata* MÜNST. /Veszprém,városi vasut:IV.szervény,
LD - VIII/A 10/
53.333.1. *Promathildia subcancellata* MÜNST. /Veszprém,városi vasut:IV.szervény,
LD - VIII/A 11/
53.1017.1. *Promathildia subcancellata* MÜNST. /Veszprém,Aranyos-völgy-Pribékkert:
VII.szervény,LD - VIII/A 13/
53.395.1. *Promathildia cf.subcancellata* MÜNST. /Veszprém:városi vasut:IV.szervény,
LD - VIII/A 10/
54.13.1. *Promathildia cf.subcancellata* MÜNST. /Veszprém,városi vasut:IV.
szervény, LD - VIII/A 11/
53.322.1. *Promathildia cf.subcancellata* MÜNST. /Veszprém:Jeruzsálem-hegy,LD
- VIII/B 4/
53.839.1. *Promathildia winkleri* KLIPST. /Veszprém:XI.szervény,LD-VIII/A 14/
53.273.1. *Promathildia winkleri* KLIPST. /Veszprém,Sintér-domb:XII.szervény,
LD - VIII/B 3/
53.392.1. *Promathildia winkleri* KLIPST. /Veszprém:Jeruzsálem-hegy,LD-VIII/B4/
53.367.1. *Promathildia winkleri* KLIPST. /Veszprém:Jeruzsálem-hegy,LD-VIII/B4/
53.290.1. *Promathildia winkleri* KLIPST. /Veszprém:Jeruzsálem-hegy,LD-VIII/B6/
54.195.1. *Promathildia sp.aff.winkleri* KLIPST. /Veszprém,Sintér-domb:XII.szervény,
LD - VIII/B 3/
53.301.1. *Promathildia* sp.indet. /Veszprém,városi vasut:IV.szervény,LD-VIII/A
11/
53.303.1. *Promathildia* /?/sp.indet. /Veszprém,városi vasut:I.szervény,LD-
-VIII/A 9/

- 53.313.1. *Protorcula subpunctata* MÜNST. /Veszprém:városi vasut,LD-VIII/A 8/
53.292.1. *Protorcula subpunctata* MÜNST. /Veszprém,városi vasut:IV.szalvény,
LD - VIII/A 10/
53.306.1. *Protorcula subpunctata* MÜNST. /Veszprém,városi vasut:IV.szalvény,
LD - VIII/A 10/
53.270.1. *Protorcula subpunctata* MÜNST. /Veszprém,városi vasut:IV.szalvény,
LD - VIII/A 11/
53.356.1. *Protorcula subpunctata* MÜNST. /Veszprém,városi vasut:IV.szalvény,
LD - VIII/A 11/
53.365.1. *Protorcula subpunctata* MÜNST. /Veszprém:Aranyos-völgy-Pribékkert:
VII.szalvény, LD - VIII/A 13/
53.978.1. *Protorcula subpunctata* MÜNST. /Veszprém:XI.szalvény,LD-VIII/A 14/
53.358.1. *Protorcula subpunctata* MÜNST. /Veszprém:Jeruzsálem-hegy,LD-VIII/B
4/
56.61.5 *Pseudomelania* /?/ sp. /Veszprém:Kopácsi tér, VG - VIII/A 14/
53.871.1. *Purpuroidea baconica* KITTL. /Hárskut,Papod:Esztalgáli-völgy,LD -
VIII/B 11/
53.849.1. *Purpurina* /*Angularia*/ *pleurotomaria* MSK. /Veszprém:XI.szalvény,LD
- VIII/A 14/
53.976.1. *Serpulopsis aberans* KITTL. /Veszprém,városi vasut:I.szalvény,LD -
VIII/A 9/
53.281.1. *Spirocyclina encycla* LBE. /Veszprém,városi vasut:IV.szalvény,LD -
VIII/A 10/
53.278.1. *Spirocyclina encycla* LBE. /Veszprém,városi vasut:IV.szalvény, LD -
VIII/A 11/
53.266.1. *Spirocyclina encycla* LBE. /Veszprém, Aranyos-völgy-Pribékkert:VII.
szalvény, LD - VIII/A 13/
53.841.1. *Spirocyclina encycla* LBE. /Veszprém:XI.szalvény, LD -VIII/A 14/
53.325.1. *Spirocyclina encycla* LBE. /Veszprém:Jeruzsálem-hegy, LD-VIII/B 4/
53.336.1. *Spirocyclina encycla* LBE. /Veszprém,városi vasut:IV.szalvény,LD -
VIII/A 11/
53.372.1. *Spirocyclina* /?/ sp. /Veszprém:Jeruzsálem-hegy,LD - VIII/B 6/
59.868.1. *Spirostylus porrectus* BÖHM. /Veszprém,városi vasut:IV.szalvény, LD
- VIII/A 11/
53.328.1. *Spirostylus subcolumnaris* MÜNST. /Veszprém,városi vasut:IV.szal-
vény,LD-VIII/A 10/
53.393.1. *Spirostylus subcolumnaris* MÜNST. /Veszprém:Jeruzsálem-hegy,LD -
VIII/B 6/
53.860.1. *Spirostylus subcolumnaris* MÜNST. /Veszprém:Jeruzsálem-hegy,LD -
VIII/B 7/
53.334.1. *Spirostylus subcolumnaris* MÜNST. /Veszprém:városi vasut:IV.szalvény
LD - VIII/A 11/
53.375.1. *Spirostylus* /?/ sp. /Veszprém, Szalai-domb:VI.szalvény,LD-VIII/A12/
53.430.1. *Stephanocosmia dolomitica* KITTL. /Gyulafirátót:Nagymező,LD-VIII/B
10/
53.264.1. *Stephanocosmia dolomitica* KITTL. /Hárskut,Papod:Esztalgáli-völgy,
LD - VIII/B 11/
53.961.1. *Stephanocosmia dolomitica* KITTL. /Hárskut,Papod:Esztalgáli-völgy,
LD - VIII/B 11/
53.288.1. *Stephanocosmia cf.dolomitica* KITTL. /Hárskut,Papod:Esztalgáli-völgy
LD - VIII/B 11/
53.311.1. *Stuorella* /?/ sp. /Veszprém,városi vasut:IV.szalvény,LD-VIII/A 11/
53.338.1. *Stuorella* sp. /?/ /Veszprém,Sintér-domb:XII.szalvény,LD-VIII/B 3/
53.980.1. *Trochus* sp.indet. /Gelemér:Sólyi-fenyves, LD-VIII/B 10/
53.275.1. *Trypanostylus konincki* MÜNST. /Veszprém:Jeruzsálem-hegy,LD-VIII/B6/
53.298.1. *Trypanostylus cf.konincki* MÜNST. /Veszprém,városi vasut:IV.szalvény
LD - VIII/B 10/
53.337.1. *Trypanostylus cf.konincki* MÜNST. /Veszprém,városi vasut:IV.szalvény
LD - VIII/B 10/
53.844.1. *Trypanostylus cf.konincki* MÜNST. /Veszprém:XI.szalvény,LD-VIII/A14/
53.852.1. *Trypanostylus aff.konincki* MÜNST. /Veszprém:XI.szalvény,LD-VIII/A
14/
53.1011.1. *Trypanostylus cf.militaris* KITTL. /Veszprém,városi vasut:IV.szalvény
LD - VIII/A 11/
53.317.1. *Trypanostylus cf.mirabilis* KITTL. /Veszprém,városi vasut:IV.szal-
vény, LD - VIII/A 10/
53.870.1. *Trypanostylus triadicus* KITTL. /Veszprém:Jeruzsálem-hegy,LD-VIII/B
7/
53.315.1. *Trypanostylus* sp.indet. /Veszprém,városi vasut:IV.szalvény,LD-VIII
/A 11/
53.302.1. *Trypanostylus* /?/ sp.indet. /Veszprém:Jeruzsálem-hegy,LD-VIII/B 6/

- 53.975.1. Turbo eurymedon LBE. /Veszprém:XI.szelvény, LD - VIII/A 14/
 53.979.1. Turbo handcarinatus MÜNST. /Veszprém:XI.szelvény, LD-VIII/A 14/
 53.320.1. Turritella cf.bernardi KITTL. /Veszprém,városi vasut:I.szelvény,
 LD - VIII/A 9/
 53.993.1. Turritella cf.bernhardi KITTL. /Veszprém:Jeruzsálem-hegy,LD-VIII/B
 6/
 53.274.1. Worthenia escheri STOPP. /Hárskut,Papod:Szenes-árok,LD-VIII/B 11/
 53.614.1. Worthenia echeri STOPP. /Hárskut,Papod:Szenes-árok,LD-VIII/B 11/
 53.1023.1. Worthenia joannis-austriacae KLIPST. /Veszprém,városi vasut:I.szel-
 vény,LD- VIII/A 9/
 53.340.1. Worthenia joannis-austriacae KLIPST. /Veszprém,városi vasut:IV.szelv-
 vény,LD-VIII/A 11/
 53.361.1. Worthenia cf.joannis-austriacae KLIPST. /Veszprém:Jeruzsálem-hegy,
 LD - VIII/B 6/
 53.374.1. Worthenia lóczyi KITTL. /Nemesvámos:Katrabócza,LD-VIII/B 11/
 53.863.1. Worthenia solitaria BEN. /Hárskut,Papod:Esztergáli-völgy,LD-VIII/B
 11/
 53.914.1. Worthenia subpunctata LBE. /Veszprém:Jeruzsálem-hegy,LD-VIII/B 4/
 53.413.1. Worthenia sp. /Veszprém,városi vasut:II.szelvény,LD-VIII/A 10/
 54.33.3. Worthenia sp. /Veszprém:Jeruzsálem-hegy, LD-VIII/B 7/
 54.33.3. Worthenia sp. /Veszprém:Jeruzsálem-hegy, LD - VIII/B 7/
 53.268.1. Worthenia sp.nov.form. /Veszprém,Völgyikut-árok:VI.szelvény, LD -
 VIII/A 12/

VIII. CEPHALOPODA

- 70.3.167. Arpadites sp.juv. /Veszprém:Csócs-domb,BP-IX/A 1/
 70.3.114. Arpadites sp. /Veszprém:Vasas-pálya,BP - IX/A 2/
 53.881.1. Carnites floridus WOLF. /Veszprém,Szalai-domb:VI.szelvény,LD-VIII/A
 12/
 51.861.1. Carnites floridus WOLF. /Veszprém,Füredi-erdő:IX.szelvény,LD-VIII/
 A 14/
 53.1000.1. Carnites floridus WOLF. /Veszprém,Füredi-erdő:IX.szelvény,LD-VIII
 A 14/
 53.146.1. Carnites floridus WOLF. /Veszprém,Füredi-erdő:IX.szelvény,LD-VIII
 A 14/
 53.943.1. Dinarites avisianus MOJS. /Nemesvámos,LD-VIII/B 11/
 53.1030.1. Isculites heimi MOJS. /Veszprém:Giricses-domb,LD-VIII/B 2/
 53.945.1. Isculites cf. obolinus MOJS. /Veszprém:Lánczi,LD-VIII/B 1/
 53.1007.1. Lecanites lóczyi FRECH /Veszprém,Szalai-domb:VI.szelvény,LD-VIII/A
 12/
 53.287.1. Lecanites lóczyi FRECH /Veszprém,Szalai-domb:VI.szelvény,LD-VIII/A
 12/
 51.629.1. Lecanites lóczyi FRECH /Veszprém,városi vasut:IV.szelvény,LD-VIII
 A 11/
 53.905.1. Nautilus /Rematodiscus/ tomassii PAR. /Veszprém:Jeruzsálem-hegy,LD
 - VIII/B 7/
 53.908.1. Nautilus sp.indet. /Hárskut,Papod:Esztergáli-völgy,LD-VIII/B 11/
 53.1028.1. Orthoceras cf.elegans MÜNST. /Veszprém,Márkus udvar:VI.szelvény,LD
 VIII/A 12/
 53.897.1. Orthoceras cf.subellipticum d'ORB. /Veszprém,Szalai-domb:VI.szel-
 vény,LD-VIII/A 12/
 51.668.1. Orthoceras sp.indet. /Veszprém,Sintér-domb:XII.szelvény,LD-VIII/B
 3/
 53.875.1. Pleuronautilus semseyi FRECH /Veszprém:XI.szelvény,LD-VIII/A 14/
 53.425.1. Pleuronautilus semseyi FRECH /Veszprém:Jeruzsálem-hegy,?,?-VIII/B
 5/
 53.427.1. Pleuronautilus semseyi FRECH /Veszprém:Jeruzsálem-hegy,LD-VIII/B5/
 53.541.1. Pleuronautilus semseyi FRECH /Veszprém:Jeruzsálem-hegy,?,?-VIII/B
 8/
 53.894.1. Pleuronautilus cf.semseyi FRECH /Veszprém:Jeruzsálem-hegy,LD-VIII/
 B 7/
 53.426.1. Pleuronautilus sp. /Veszprém:Jeruzsálem-hegy,?,?-VIII/B 9/
 53.638.1. Protrachyceras baconicum MOJS. /Veszprém,Sintér-domb:XII.szelvény,
 LD - VIII/B 3/
 53.989.1. Sirenites cf.betulinus MOJS. /Veszprém,Márkus udvar:VI.szelvény,LD
 - VIII/A 12/
 53.135.1. Sirenites sp. /Veszprém,Pribékkert:VII.szelvény,LD-VIII/A 13/
 53.136.1. Sirenites sp.indet.ex aff.sophiae MOJS. /Veszprém,Giricses-domb,LD
 -VIII/B 2/

- 52.1036.1. *Sirenites* sp.indet.ex aff.sophiae MOJS. /Veszprém,Giricses-domb, LD - VIII/B 2/
53.944.1. *Syringoceras* sp.aff.zitteli MOJS. /Veszprém,Márkus udvar:VI.szelvény,LD - VIII/A 12/
53.1003.1. *Trachyceras* /*Protrachyceras*/ *aspasia* MOJS /Veszprém,Sintér-domb: XII.szelvény, LD - VIII/B 3/
51.647.1. *Trachyceras* /*Protrachyceras*/ *attila* MOJS. /Veszprém,Pribékkert: VII.szelvény, LD - VIII/A 13/
53.986.1. *Trachyceras* /*Protrachyceras*/ *attila* MOJS. /Veszprém:XI.szelvény, LD - VIII/A 14/
53.234.1. *Trachyceras* /*Protrachyceras*/ *attila* MOJS. /Veszprém:XI.szelvény, LD - VIII/A 14/
51.646.1. *Trachyceras* /*Protrachyceras*/ *attila* MOJS. /Veszprém, Templom utca: XI.szelvény, LD - VIII/A 14/
51.675.1. *Trachyceras* *attila* MOJS. /Veszprém:Jeruzsálem-hegy,LD-VIII/B 9/
53.878.1. *Trachyceras* /*Protrachyceras*/ *attila* MOJS. var.*robusta* MOJS. /Veszprém,Pribékkert:VII.szelvény, LD - VIII/A 13/
51.665.1. *Trachyceras* cf.*attila* MOJS. /Veszprém:XI.szelvény,LD-VIII/A 14/
51.648.1. *Trachyceras* *austriacum* MOJS. var. /Veszprém:Jánosi,LD-VIII/B 1/
53.888.1. *Trachyceras* *austriacum* MOJS. /Veszprém:Giricses-völgy,LD-VIII/B 2/
51.632.1. *Trachyceras* *austriacum* MOJS. /Veszprém:Giricses-domb,LD-VIII/B 2/
51.635.1. *Trachyceras* *austriacum* MOJS. /Veszprém:Jeruzsálem-hegy,LD-VIII/B4/
70.3.82. *Trachyceras* *austriacum* MOJS. /Veszprém:Jeruzsálem-hegy,BP-VIII/B8/
53.874.1. *Trachyceras* *austriacum* MOJS. var.*robusta* MOJS. /Nemesvámos:Temető - dűlő, LD - VIII/B 11/
51.633.1. *Trachyceras* *austriacum* MOJS. /Nemesvámos,LD-VIII/B 11/
51.634.1. *Trachyceras* *austriacum* MOJS. /Veszprém:Csősz-domb,LD-VIII/B 2/
51.649.1. *Trachyceras* sp.aff.*austriacum* MOJS. /Veszprém,Sintér-domb:XII.szelvény,LD-VIII/B 3/
53.1012.1. *Trachyceras* /*Protrachyceras*/*baccnicum* MOJS. /Veszprém:Tűztorony,LD-VIII/B 2/
53.1024.1. *Trachyceras* /*Protrachyceras*/*baconicum* MOJS. /Veszprém,Sintér-domb: XII.szelvény,LD-VIII/B 3/
53.1026.1. *Trachyceras* aff.*hylactor* BITTN. /Veszprém:Giricses-domb,LD-VIII/B 2/
53.412.1. *Trachyceras* /*Analcites*/ *richthofeni* MOJS. /Veszprém:Bukim-völgy,LD -VIII/B 2/
53.228.1. *Trachyceras* *triadicum* MOJS. /Veszprém:Jeruzsálem-hegy,LD-VIII/B 5/
53.938.1. *Trachyceras* *triadicum* MOJS. /Veszprém:Jeruzsálem-hegy,LD-VIII/B 6/
51.218.1. *Trachyceras* *triadicum* MOJS. /Nemesvámos:Temető-dűlő,FI,?-VIII/B 11/
56.97.2. *Trachyceras* sp. /Veszprém,Szalai-domb:VI.szelvény,LD-VIII/A 12/
53.256.1. *Trachyceras* sp. /Veszprém,Szalai-domb:VI.szelvény,LD-VIII/A 12/
51.624.1. *Trachyceras* sp. /Veszprém,Pribékkert:VII.szelvény,LD-VIII/A 13/
51.715.1. *Trachyceras* sp. /Veszprém,Pribékkert:VII.szelvény,LD-VIII/A 13/
51.716.1. *Trachyceras* sp. /Veszprém,Pribékkert:VII.szelvény,LD-VIII/A 13/
70.3.141. *Trachyceras* sp. /Veszprém:Szalai-domb,BP-IX/A 1/
70.3.110. *Trachyceras* sp. /Veszprém:Vasas-pálya,BP-IX/A 2/
70.3.163. *Trachyceras* sp. /Veszprém:Vasas-Pálya, BP-IX/A 2/
70.3.159. *Trachyceras* sp. /Veszprém:Vasas-pálya, BP-IX/A 2/
51.639.1. *Trachyceras* /*Protrachyceras*/ sp.indet. /Veszprém,Pribékkert:VII.szelvény,LD-VIII/A 13/
51.620.1. *Trachyceras* sp.indet. /Veszprém,Sintér-domb:XII.szelvény,LD-VIII/B 3/
51.650.1. *Trachyceras* sp.indet. /Veszprém:Jeruzsálem-hegy,LD-VIII/B 4/

IX. BRACHIOPODA

- 54.101.1. *Amphiclina* *amoena* BITTN. /Veszprém,Márkus udvar:VI.szelvény,LD-VIII/A 12/
53.462.1. *Amphiclina* cf.*amoena* BITTN. /Veszprém,Márkus udvar:VI.szelvény,LD-VIII/A 12/
53.469.1. *Amphiclina* *squamula* BITTN. /Veszprém:városi vasut,LD-VIII/A 8/
53.481.1. *Amphiclina* *squamula* BITTN. /Veszprém,városi vasut:I.szelvény,LD-VIII/A 9/
56.102.1. *Amphiclina* *squamula* BITTN. /Veszprém,városi vasut:I.szelvény,LD - VIII/A 9/
56.57.2. *Amphiclina* *squamula* BITTN. /Veszprém,városi vasut:I.szelvény,LD - VIII/A 9/
53.967.1. *Amphiclina* *squamula* BITTN. /Veszprém,városi vasut:IV.szelvény,LD - VIII/A 10/

- 53.445.1. *Amphiclina squamula* BITTN. /Veszprém, városi vasut:IV.szelvény,LD-VIII/A 11/
53.487.1. *Amphiclina squamula* BITTN. /Veszprém:Lánczi,LD-VIII/B 1/
54.8.1. *Amphiclina squamula* BITTN. /Veszprém:Cserhát,LD-VIII/B 2/
53.494.1. *Amphiclina squamula* BITTN. /Veszprém:Jeruzsálem-hegy,LD-VIII/B 7/
56.103.1. *Amphiclina squamula* BITTN. /Veszprém:Jeruzsálem-hegy,LD-VIII/B 7/
54.10.1. *Amphiclina* cf. *squamula* BITTN. /Veszprém:uj vasut,LD-VIII/A 8/
54.9.1. *Amphiclina* sp.indet.aff. *squamula* BITTN. /Veszprém:városi vasut,LD-VIII/A 8/
53.214.1. *Amphiclina* sp. /Veszprém:Giriceses-domb,LD-VIII/B 2/
53.162.1. *Aulacothyris zirlensis* WÖHRM. /Veszprém:uj vasut,LD-VIII/A 8/
53.208.1. *Aulacothyris zirlensis* WÖHRM. /Veszprém, városi vasut:I.szelvény,LD-VIII/A 9/
53.209.1. *Aulacothyris zirlensis* WÖHRM. /Veszprém, városi vasut:I.szelvény,LD-VIII/A 9/
54.98.1. *Aulacothyris zirlensis* WÖHRM. /Veszprém, városi vasut:IV.szelvény,LD-VIII/A 10/
53.210.1. *Aulacothyris zirlensis* WÖHRM. /Veszprém,Szalai-domb:VI.szelvény,LD-VIII/A 12/
53.163.1. *Aulacothyris* cf. *zirlensis* WÖHRM. /Veszprém, városi vasut:IV.szelvény,LD-VIII/A 10/
53.168.1. *Aulacothyris* cf. *zirlensis* WÖHRM. /Veszprém,Szalai-domb:VI.szelvény,LD-VIII/A 12/
53.406.1. *Aulacothyris* cf. *zirlensis* WÖHRM. /Veszprém,Szalai-domb:VI.szelvény,LD-VIII/A 12/
53.167.1. *Aulacothyris* cf. *zirlensis* WÖHRM. /Veszprém:Cserhát,LD-VIII/B 2/
53.165.1. *Aulacothyris* cf. *zirlensis* WÖHRM. /Veszprém:Csósz-domb,LD-VIII/A 2/
53.166.1. *Aulacothyris* cf. *zirlensis* WÖHRM. /Veszprém,Sintér-domb:XII.szelvény,LD-VIII/A 3/
56.73.1. *Aulacothyris* cf. *zirlensis* WÖHRM. /Veszprém:Jeruzsálem-hegy,LD-VIII/B 4/
53.178.1. *Aulacothyris* cf. *zirlensis* WÖHRM. /Veszprém:Jeruzsálem-hegy,LD-VIII/B 4/
54.37.3. *Aulacothyris* cf. *zirlensis* WÖHRM. /Veszprém:Jeruzsálem-hegy,LD-VIII/B 6/
53.346.1. *Aulacothyris* cf. *zirlensis* WÖHRM. /Nemesvámos,LD-VIII/B 11/
56.97.7. *Aulacothyris* sp.aff. *zirlensis* WÖHRM. /Veszprém,Szalai-domb:VI.szelvény,TJ, ? - VIII/A 12/
53.207.1. *Aulacothyris* aff. *zirlensis* WÖHRM. /Veszprém, Pribékkert:VII.szelvény,LD-VIII/A 13/
53.164.1. *Aulacothyris* sp. /Veszprém,Márkus udvar:VI.szelvény,LD-VIII/A 12/
53.436.1. *Koninckina leonhardi* WISSM. /Veszprém:Vár-hegy,LD-VIII/B 2/
53.901.1. *Koninckina leonhardi* WISSM. /Veszprém,Sintér-domb:XII.szelvény,LD-VIII/B 3/
53.453.1. *Koninckina leonhardi* WISSM. /Veszprém,Sintér-domb:XII.szelvény,LD-VIII/B 3/
53.348.1. *Koninckina leonhardi* WISSM. /Nemesvámos:Temető-dűlő,LD-VIII/B 11/
54.105.1. *Retzia aracanga* BITTN. /Veszprém,Márkus udvar:VI.szelvény,LD-VIII/A 12/
53.479.1. *Retzia* cf. *aracanga* BITTN. /Veszprém, városi vasut:I.szelvény,LD-VIII/A 9/
53.480.1. *Retzia* cf. *aracanga* BITTN. /Veszprém:Jeruzsálem-hegy,LD-VIII/B 6/
56.102.9. *Retzia hungarica* BITTN. /Veszprém, városi vasut:I.szelvény,LD-VIII/A 9/
53.1020.1. *Retzia hungarica* BITTN. /Veszprém, városi vasut:I.szelvény,LD-VIII/A 9/
54.3.1. *Retzia hungarica* BITTN. /Veszprém, városi vasut:IV.szelvény,LD-VIII/A 11/
54.2.1. *Retzia hungarica* BITTN. /Veszprém:Jeruzsálem-hegy,LD-VIII/B 4/
54.33.5. *Retzia hungarica* BITTN. /Veszprém:Jeruzsálem-hegy,LD-VIII/B 7/
54.33.4. *Retzia* sp. /Veszprém:Jeruzsálem-hegy, ?? - VIII/B 6/
53.174.1. *Rhynchonella arpadica* BITTN. /Veszprém:városi vasut,LD-VIII/A 8/
53.173.1. *Rhynchonella arpadica* BITTN. /Veszprém, városi vasut:I.szelvény,LD-VIII/A 8/
56.102.12. *Rhynchonella arpadica* BITTN. var. *parceccstata* BITTN. /Veszprém, városi vasut:I.szelvény,LD-VIII/A 9/
56.102.10. *Rhynchonella arpadica* BITTN. /Veszprém, városi vasut:I.szelvény,LD-VIII/A 9/
53.198.1. *Rhynchonella arpadica* BITTN. /Veszprém, városi vasut:I.szelvény,LD-VIII/A 9/
53.199.1. *Rhynchonella arpadica* BITTN. /Veszprém, városi vasut:I.szelvény,LD-VIII/A 9/

- 56.57.5. *Rhynchonella arpadica* BITTN. /Veszprém, városi vasut:I.szalvény,LD - VIII/A 9/
53.201.1. *Rhynchonella arpadica* BITTN. /Veszprém, városi vasut:I.szalvény,LD - VIII/A 9/
53.175.1. *Rhynchonella arpadica* BITTN. /Veszprém, városi vasut:IV.szalvény,LD - VIII/A 10/
53.204.1. *Rhynchonella arpadica* BITTN. /Veszprém, Szalai-domb:VI.szalvény,LD - VIII/A 12/
56.97.3. *Rhynchonella arpadica* BITTN. var.percecostata BITTN. /Veszprém, Szalai-domb:VI.szalvény. LD - VIII/A 12/
53.202.1. *Rhynchonella arpadica* BITTN. /Veszprém, Szalai-domb:VI.szalvény,LD - VIII/A 12/
53.203.1. *Rhynchonella arpadica* BITTN. /Veszprém:Lánczi,LD-VIII/B 1/
51.674.1. *Rhynchonella arpadica* BITTN. /Veszprém:Jeruzsálem-hegy,LD-VIII/B5/
53.200.1. *Rhynchonella arpadica* BITTN. /Veszprém:Jeruzsálem-hegy,LD-VIII/B6/
56.103.7. *Rhynchonella arpadica* BITTN. /Veszprém:Jeruzsálem-hegy,LD-VIII/B6/
54.33.2. *Rhynchonella arpadica* BITTN. /Veszprém:Jeruzsálem-hegy,LD-VIII/B7/
54.112.1. *Rhynchonella arpadica* BITTN. /Veszprém:Jeruzsálem-hegy,LD-VIII/B6/
56.103.8. *Rhynchonella* cf.*arpadica* BITTN. var.percecostata BITTN. /Veszprém:Jeruzsálem-hegy,LD-VIII/B 7/
53.491.1. *Rhynchonella linguligera* BITTN. /Veszprém, Völgyi-árok:VI.szalvény LD - VIII/A 12/
53.501.1. *Rhynchonella linguligera* BITTN. /Veszprém, Csósz-domb,LD-VIII/B 2/
53.267.1. *Rhynchonella linguligera* BITTN. /Gelemér:Sólyi-fenyves,LD-VIII/B 10/
53.917.1. *Rhynchonella* cf.*pichleri* BITTN. /Veszprém,Sintér-domb:XII.szalvény LD-VIII/B 3/
53.915.1. *Rhynchonella tricostata* MÜNST. /Veszprém, városi vasut:I.szalvény, LD-VIII/A 9/
53.222.1. *Rhynchonella tricostata* MÜNST. /Veszprém, Szalai-domb:VI.szalvény, LD - VIII/A 12/
53.218.1. *Rhynchonella tricostata* MÜNST. /Veszprém, Szalai-domb:VI.szalvény, LD - VIII/A 12/
53.219.1. *Rhynchonella tricostata* MÜNST. /Veszprém, Szalai-domb:VI.szalvény, LD - VIII/A 12/
53.217.1. *Rhynchonella tricostata* MÜNST. /Veszprém,Pribékkert:VII.szalvény, LD-VIII/A 13/
53.221.1. *Rhynchonella tricostata* MÜNST. /Veszprém:Lánczi,LD-VIII/B 1/
53.223.1. *Rhynchonella tricostata* MÜNST. /Veszprém:Cserhát,LD-VIII/B 2/
53.224.1. *Rhynchonella tricostata* MÜNST. /Veszprém:Harmat utca,LD-VIII/B 2/
53.220.1. *Rhynchonella tricostata* MÜNST. /Veszprém:Jeruzsálem-hegy,LD-VIII/B 4/
56.102.16. *Rhynchonella* sp. /Veszprém, városi vasut:I.szalvény,LD-VIII/A 9/
53.475.1. *Spiriferina bittneri* FRECH /Veszprém, városi vasut:I.szalvény,LD - VIII/A 9/
53.921.1. *Spiriferina bittneri* FRECH /Veszprém:Jeruzsálem-hegy,LD-VIII/B 4/
54.60.5. *Spiriferina* cf.*bittneri* FRECH /Veszprém:Jeruzsálem-hegy,VI-VIII/B 6/
54.37.2. *Spiriferina* cf.*bittneri* FRECH /Veszprém:Jeruzsálem-hegy,LD-VIII/B 7/
53.467.1. *Spiriferina fortis* BITTN. /Veszprém:városi új vasut,LD-VIII/A 8/
53.495.1. *Spiriferina fortis* BITTN. /Veszprém:városi vasut,LD - VIII/A 8/
53.474.1. *Spiriferina fortis* BITTN. /Veszprém, városi vasut:I.szalvény,LD - VIII/A 8/
53.484.1. *Spiriferina fortis* BITTN. /Veszprém, városi vasut:I.szalvény,LD - VIII/A 9/
53.488.1. *Spiriferina fortis* BITTN. /Veszprém, városi vasut:IV.szalvény,LD - VIII/A 10/
53.414.1. *Spiriferina fortis* BITTN. /Veszprém, Szalai-domb:VI.szalvény,LD - VIII/A 12/
53.504.1. *Spiriferina fortis* BITTN. /Veszprém:Templom utca,LD-VIII/B 2/
56.70.6. *Spiriferina fortis* BITTN. /Veszprém:Jeruzsálem-hegy,LD-VIII/B 4/
53.503.1. *Spiriferina fortis* BITTN. /Veszprém:Jeruzsálem-hegy,LD-VIII/B 5/
53.463.1. *Spiriferina fortis* BITTN. /Veszprém:Jeruzsálem-hegy,LD-VIII/B 7/
53.503.1. *Spiriferina fortis* BITTN. /Veszprém:Jeruzsálem-hegy,LD-VIII/B 7/
53.464.1. *Spiriferina* cf.*fortis* BITTN. /Veszprém, városi vasut:I.szalvény,LD - VIII/A 9/
53.507.1. *Spiriferina* cf.*fortis* BITTN. /Veszprém:Jeruzsálem-hegy,LD-VIII/B 7/
53.483.1. *Spiriferina* cf.*fortis* BITTN. /Veszprém:Jeruzsálem-hegy,LD-VIII/B7/
56.79.1. *Spiriferina* sp.ex aff.*fortis* BITTN. juv. /Veszprém:Jeruzsálem-hegy LD - VIII/B 4/

- 53.465.1. *Spiriferina lipoldi* BITTN. /Veszprém,Vasuti erdő,LD-VIII/A 8/
54.19.1. *Spiriferina lipoldi* BITTN. /Veszprém:Vasuti erdő,LD-VIII/A 8/
53.461.1. *Spiriferina lipoldi* BITTN. /Veszprém,városi vasut:I.szervény,LD - VIII/A 9/
56.102.13. *Spiriferina lipoldi* BITTN. /Veszprém,városi vasut:I.szervény,LD - VIII/A 9/
54.83.1. *Spiriferina lipoldi* BITTN. /Veszprém,városi vasut:IV.szervény,LD - VIII/A 10/
53.471.1. *Spiriferina lipoldi* BITTN. /Veszprém,városi vasut:IV.szervény, LD - VIII/A 11/
54.23.1. *Spiriferina lipoldi* BITTN. /Veszprém,városi vasut:IV.szervény,LD - VIII/A 11/
54.25.1. *Spiriferina lipoldi* BITTN. /Veszprém,Pribékkert:VII.szervény,LD - VIII/A 13/
56.72.1. *Spiriferina lipoldi* BITTN. /Veszprém:Jeruzsálem-hegy,LD-VIII/B 4/
54.24.1. *Spiriferina lipoldi* BITTN. /Nemesvámos,LD-VIII/B 11/
53.459.1. *Spiriferina cf.mentzeli* DKR. /Felsőörs:Forrás-hegy,LD-VIII/B 10/
53.442.1. *Spiriferina /Mentzelia/ ex aff.mentzeli* DKR. /Veszprém,Szalai-domb LD - VIII/A 12/
53.212.1. *Spiriferina sp.* /Veszprém:Giricses-völgy,LD - VIII/B 2/
53.418.1. *Spiriferina sp.* /Veszprém:Jeruzsálem-hegy,LD - VIII/B 4/
53.493.1. *Spiriferina sp.indet.* /Veszprém, városi vasut:I.szervény,LD-VIII/A 9/
54.96.1. *Spiriferina sp.indet.* /Veszprém:Giricses-domb, LD - VIII/B 2/
53.909.1. *Spirigera balatonica* BITTN. /Veszprém:XI.szervény,LD-VIII/A 14/
53.257.1. *Spirigera gonicolpos* FRECH /Veszprém,Szalai-domb:VI.szervény,LD - VIII/A 12/
54.21.1. *Spirigera indistincta* BEYR. /Árács:Koloskától É-ra, LD-VIII/B 10/
54.22.1. *Spirigera indistincta* BEYR. /Veszprém:városi vasut,LD-VIII/A 8/
54.18.1. *Spirigera indistincta* BEYR. /Veszprém,Vasuti erdő, LD - VIII/A 8/
54.17.1. *Spirigera indistincta* BEYR. /Veszprém:új vasut, LD - VIII/A 8/
54.15.1. *Spirigera indistincta* BEYR. /Veszprém,városi vasut:I.szervény,LD - VIII/A 9/
54.14.1. *Spirigera indistincta* BEYR. /Veszprém,városi vasut:I.szervény,LD - VIII/A 9/
56.57.1. *Spirigera /Dioristella/ indistincta* BEYR. /Veszprém,városi vasut: I.szervény,LD - VIII/A 9/
54.20.1. *Spirigera indistincta* BEYR. /Nemesvámos, LD - VIII/B 11/
54.114.1. *Spirigera indistincta* BEYR. /Veszprém,városi vasut:IV.szervény,LD - VIII/A 10/
54.16.1. *Spirigera indistincta* BEYR. /Veszprém,városi vasut:IV.szervény, LD - VIII/A 11/
56.97.5. *Spirigera /Dioristella/indistincta* BEYR. /Veszprém,Szalai-domb:VI. szervény,LD - VIII/A 12/
53.498.1. *Spirigera indistincta* BEYR. /Veszprém:Lánczi,LD-VIII/B 1/
54.80.1. *Spirigera indistincta* BEYR. /Veszprém,Sintér-domb:XII.szervény,LD-VIII/B 3/
56.77.1. *Spirigera /Dioristella/indistincta* BEYR. /Veszprém:Jeruzsálem-hegy, LD - VIII/B 4/
56.103.6. *Spirigera /Dioristella/indistincta* BEYR. /Veszprém:Jeruzsálem-hegy, LD - VIII/B 6/
53.457.1. *Spirigera indistincta* BEYR. /Veszprém:Jeruzsálem-hegy,LD - VIII/B7/
54.33.6. *Spirigera indistincta* BEYR. /Veszprém:Jeruzsálem-hegy,LD-VIII/B 7/
54.99.1. *Spirigera cf.indistincta* BEYR. /Veszprém,városi vasut:IV.szervény, LD - VIII/A 11/
53.499.1. *Spirigera cf.indistincta* BEYR. /Veszprém,Szalai-domb:VI.szervény, LD - VIII/A 12/
54.30.8. *Spirigera sp.ex aff.indistincta* BEYR. /Veszprém,Pribékkert:VII. szervény,LD - VIII/A 13/
53.447.1. *Spirigera quadrilecta* MÜNST. /Veszprém,városi vasut:II.szervény, LD - VIII/A 10/
56.97.6. *Spirigera /Anisactinella/quadrilecta* MÜNST. /Veszprém,Szalai-domb: VI.szervény, LD - VIII/A 12/
53.460.1. *Spirigera quadrilecta* MÜNST. /Veszprém:Giricses-domb,LD-VIII/B 2/
53.923.1. *Spirigera quadrilecta* MÜNST. /Veszprém:Giricses-domb,LD-VIII/B 2/
53.291.1. *Spirigera quadrilecta* MÜNST. /Veszprém,Temető-hegy:Gelencsér utca, LD - VIII/B 2/
54.97.1. *Spirigera /Anisactinella/quadrilecta* MÜNST,var.euplecta BITTN. /Veszprém,Sintér-domb:XII.szervény,LD - VIII/B 3/
54.94.1. *Spirigera /Anisactinella/quadrilecta* MÜNST. /Veszprém,Sintér-domb XII.szervény, LD - VIII/B 3/

- 54.76.1. *Spirigera /Anisactinella/ quadriplecta* MÜNST. var. *confluens* BITTN. /Veszprém, Sintér-domb: XII. szelvény, LD - VIII/B 3/
53.463.1. *Spirigera quadriplecta* MÜNST. /Veszprém, Sintér-domb: XII. szelvény, LD - VIII/B 3/
53.502.1. *Spirigera quadriplecta* MÜNST. var. /Veszprém, Sintér-domb: XII. szelvény, LD - VIII/B 3/
54.76.1. *Spirigera /Anisactinella/ quadriplecta* MÜNST. var. *confluens* BITTN. /Veszprém, Sintér-domb: XII. szelvény, LD - VIII/B 3/
53.496.1. *Spirigera wissmanni* MÜNST. /Veszprém, Márkus udvar: VI. szelvény, LD - VIII/A 12/
54.71.1. *Spirigera /Diplospirella/ wissmanni* MÜNST. /Veszprém: Giricses-völgy, LD - VIII/B 2/
53.213.1. *Spirigera* /?/ sp. /Veszprém: Giricses-völgy, LD - VIII/B 2/
54.90.1. *Terebratula gregariseformis* ZUGM. /Szentgál, LD - VIII/B 10/
53.634.1. *Terebratula julica* BITTN. /Veszprém: Vasuti erdő, LD - VIII/A 8/
53.192.1. *Terebratula julica* BITTN. /Veszprém: Vasuti erdő, LD - VIII/A 8/
53.188.1. *Terebratula julica* BITTN. /Veszprém, városi vasut: IV. szelvény, LD - VIII/A 10/
53.172.1. *Terebratula julica* BITTN. /Veszprém, városi vasut: IV. szelvény, LD - VIII/A 10/
53.187.1. *Terebratula julica* BITTN. /Veszprém, városi vasut: IV. szelvény, LD - VIII/A 10/
53.191.1. *Terebratula julica* BITTN. /Veszprém, városi vasut: IV. szelvény, LD - VIII/A 11/
53.171.1. *Terebratula julica* BITTN. /Veszprém, városi vasut: IV. szelvény, LD - VIII/A 11/
53.190.1. *Terebratula julica* BITTN. *pathologikus alak.* /Veszprém: Jeruzsálem-hegy, LD - VIII/B 4/
53.186.1. *Terebratula julica* BITTN. /Veszprém: Jeruzsálem-hegy, LD - VIII/B4/
56.76.1. *Terebratula julica* BITTN. /Veszprém: Jeruzsálem-hegy, LD - VIII/B 4/
53.343.1. *Terebratula julica* BITTN. /Nemesvámos: Likacs-dűlő, LD - VIII/B 11/
53.193.1. *Terebratula julica* BITTN. /Nemesvámos, LD - VIII/B 11/
51.575.1. *Terebratula cf. julica* BITTN. /Veszprém, Sintér-domb: XII. szelvény, LD - VIII/B 3/
53.176.1. *Terebratula cf. julica* BITTN. /Balatonfüred: Sándor-hegytől É-ra fekvő hegy, LD - VIII/B 10/
53.189.1. *Terebratula julica* /?/ BITTN. *ex aff. damesi* BITTN. /Veszprém, Pribékkert: VII. szelvény, LD - VIII/A 13/
53.197.1. *Terebratula aff. pyriformis* SUESS /Veszprém: városi vasut, LD - VIII/A8/
53.411.1. *Terebratula aff. pyriformis* SUESS /Veszprém: Vasuti erdő, LD - VIII/A8/
53.196.1. *Terebratula cf. pyriformis* SUESS /Veszprém: Jeruzsálem-hegy, LD - VIII/B 4/
70.3.130. *Terebratula aff. pyriformis* SUESS /Veszprém: Vasas-pálya, BP - IX/A 2/
53.635.1. *Terebratula cf. pyriformis* SUESS /Veszprém: Jeruzsálem-hegy, LD - VIII/B 4/
53.922.1. *Terebratula cf. wöhrmanniana* BITTN. /Veszprém: Vasuti erdő, LD - VIII/A 8/
54.30.5. *Terebratula sp.* /Veszprém, Pribékkert: VII. szelvény, LD - VIII/A 13/
56.74.1. *Terebratula sp.* /Veszprém, Jeruzsálem-hegy, LD - VIII/B 4/
70.3.166. *Terebratula sp.* /Veszprém: Jeruzsálem-hegy, BP - VIII/B 8/
53.159.1. *Terebratula sp. indet.* /Veszprém, Sintér-domb: XII. szelvény, LD - VIII/B 3/
53.997.1. *Thecospira andreae* BITTN. /Veszprém, városi vasut: IV. szelvény, LD - VIII/A 11/
54.73.1. *Thecospira cf. andreae* BITTN. /Veszprém: Jeruzsálem-hegy, LD - VIII/B7/
53.478.1. *Thecospira cf. gumbeli* PICHL. /Veszprém: Jeruzsálem-hegy, LD - VIII/B 7/
53.441.1. *Thecospira semseyi* BITTN. /Veszprém: Jeruzsálem-hegy, LD - VIII/B 7/
53.444.1. *Thecospira semseyi* BITTN. /Veszprém, városi vasut: I. szelvény, LD - VIII/A 9/
53.439.1. *Thecospira semseyi* BITTN. /Veszprém, városi vasut: I. szelvény, LD - VIII/A 9/
53.451.1. *Thecospira semseyi* BITTN. /Veszprém, városi vasut: IV. szelvény, LD - VIII/A 10/
53.454.1. *Thecospira semseyi* BITTN. /Veszprém, városi vasut: IV. szelvény, LD - VIII/A 11/
54.30.7. *Thecospira semseyi* BITTN. /Veszprém, Pribékkert: VII. szelvény, LD - VIII/A 13/
54.108.1. *Thecospira semseyi* BITTN. /Veszprém, Pribékkert: VII. szelvény, LD - VIII/A 13/
51.625.1. *Thecospira semseyi* BITTN. /Veszprém: Jeruzsálem-hegy, LD - VIII/B 5/
56.103.2. *Thecospira semseyi* BITTN. var. *pyxidaria* BITTN. /Veszprém, Jeruzsálem-hegy, LD - VIII/B 7/

- 54.33.1. *Thecospira semseyi* BITTN. /Veszprém:Jeruzsálem-hegy,LD-VIII/B 7/
53.443.1. *Thecospira semseyi* BITTN. /Veszprém:Jeruzsálem-hegy,LD-VIII/B 9/
56.103.3. *Tecospira aff.semseyi* BITTN. /Veszprém:Jeruzsálem-hegy,LD-VIII/B6/
54.11.1. *Thecospira tyrolensis* LOR. /Veszprém:városi vasut,LD-VIII/A 8/
53.438.1. *Thecospira tyrolensis* LOR. /Veszprém,városi vasut:I.szelvény,LD - VIII/A 9/
53.449.1. *Thecospira tyrolensis* LOR. /Veszprém,városi vasut:IV.szelvény,LD-VIII/A 10/
54.28.1. *Thecospira tyrolensis* LOR. /Veszprém,Pribékkert:VII.szelvény,LD - VIII/A 13/
54.95.1. *Thecospira tyrolensis* LOR. /Veszprém:Giricses-völgy,LD-VIII/B 2/
53.446.1. *Thecospira tyrolensis* LOR. /Veszprém:Simoga-hegy,LD-VIII/B 2/
53.435.1. *Thecospira tyrolensis* LOR. /Veszprém,Sintér-domb:XII.szelvény,LD - VIII/B 3/
53.489.1. *Thecospira tyrolensis* LOR. /Veszprém:Jeruzsálem-hegy,LD-VIII/B 4/
54.60.4. *Thecospira tyrolensis* LOR. /Veszprém:Jeruzsálem-hegy,LD-VIII/B 7/
53.440.1. *Thecospira tyrolensis* LOR. /Veszprém:Jeruzsálem-hegy,LD-VIII/B 7/
54.7.1. *Thecospira tyrolensis* LOR. /Veszprém,Márkus udvar:VI.szelvény,LD-VIII/A 12/
53.448.1. *Thecospira cf.tyrolensis* LOR. /Veszprém:városi vasut,LD-VIII/A 8/
54.12.1. *Thecospira cf.tyrolensis* LOR. /Veszprém,városi vasut:IV.szelvény,LD-VIII/A 11/
56.103.1. *Thecospira cf.tyrolensis* LOR. /Veszprém:Jeruzsálem-hegy,LD-VIII/B7/
53.497.1. *Thecospira sp.* /Veszprém,Szalai-domb:VI.szelvény,LD-VIII/A 12/
53.486.1. *Thecospira sp.* /Veszprém,Márkus udvar:VI.szelvény,LD-VIII/A 12/
53.500.1. *Thecospira sp.* /Veszprém:Cserhát,LD-VIII/B 2/
53.485.1. *Thecospira sp.* /Veszprém:Jeruzsálem-hegy,LD-VIII/B 7/
53.492.1. *Thecospira sp.* /Veszprém,városi vasut:IV.szelvény,LD-VIII/A 10/
53.477.1. *Thecospira sp.indet.* /Veszprém:városi vasut,LD-VIII/A 8/
53.180.1. *Waldheimia sp.cf.damesi* BITTN. /Veszprém:Jeruzsálem-hegy,LD-VIII/B 4/
54.109.1. *Waldheimia sp.aff.damesi* BITTN. /Veszprém,Szalai-domb:VI.szelvény,LD - VIII/A 12/
53.182.1. *Waldheimia sp.ex aff.damesi* BITTN. /Veszprém:XI.szelvény,LD-VIII/A 14/
53.183.1. *Waldheimia sp.ex aff.damesi* BITTN. /Veszprém:Cserhát,LD - VIII/B 2/
53.405.1. *Waldheimia sp.* /Veszprém:városi vasut,LD-VIII/A 8/
53.179.1. *Waldheimia sp.* /Veszprém,Márkus udvar:VI.szelvény,LD-VIII/A 12/
53.250.1. *Waldheimia sp.* /Veszprém,Márkus udvar:VI.szelvény,LD-VIII/A 12/

X. BRYOZOA

- 56.70.5. *Ceriopora sp.* /Veszprém:Jeruzsálem-hegy,LD-VIII/B 4/
56.70.1. *Ceriopora sp.* /Veszprém:Jeruzsálem-hegy, LD - VIII/B 4/
53.925.1. *Monotrypa böckhiana* PAPP /Veszprém:Jeruzsálem-hegy,LD,PK-VIII/B 6/
54.91.1. *Monotrypa hirsuto-muralis* PAPP /Veszprém:Jeruzsálem-hegy,LD,PK - VIII/B 7/
56.78.1. *Monotrypa /Dianulites/ sp.* /Veszprém:Jeruzsálem-hegy,LD-VIII/B 4/
70.3.179. *Monotrypa /?/ sp.* /Veszprém:Vasas-pálya,BP-IX/A 2/

XI. CRINOIDEA

- 56.82.1. *Encrinus sp.* /Veszprém:Jeruzsálem-hegy,LD-VIII/B 4/
56.57.1. *Isocrinus hercuniae* BATH. /Veszprém,városi vasut:I.szelvény,LD-VIII/A 9/
54.162.1. *Isocrinus sp.* /Veszprém,városi vasut:I.szelvény, LD - VIII/A 9/
53.216.1. *Pentacrinus cf.tyrolensis* LBE. /Veszprém,városi vasut:I.szelvény,LD - VIII/A 9/

XII. ASTEROIDEA

- 53.215.1. *Astropecten pichleri* WÖHRM. /Veszprém,Szalai-domb:VI.szelvény,LD - VIII/A 12/

XIII. OPHIUROIDEA

- 53.510.1. *Aspidura raibliana* TULA /Veszprém:Jeruzsálem-hegy,LD-VIII/B 7/

XIV. ECHINOIDEA

- 56.57.3. *Anaulocidaris testudo* BATH. /Veszprém, városi vasut:I.szelvény,LD-VIII/A 9/
 78.9.1. *Anaulocidaris testudo* BATH. /Veszprém:Jeruzsálem-hegy,GI,MS-VIII/B 4/
 54.117.1. *Cidaris buchi* MÜNST. /Veszprém:Jeruzsálem-hegy,LD-VIII/B 4/
 56.84.1. *Cidaris sp.aff.hausmanni* WISSM. /Veszprém:Jeruzsálem-hegy,LD-VIII/B 4/
 56.83.1. *Cidaris sp.aff.parastadifera* SCHAFH. /Veszprém:Jeruzsálem-hegy,LD - VIII/B 4/
 53.181.1. *Cidaris sp.* /Veszprém,Kopácsi-major:VI.szelvény,LD-VIII/A 11/
 56.97.8. *Cidaris sp.* /Veszprém,Szalai-domb:VI.szelvény,LD-VIII/A 12/
 54.26.1. *Cidaris sp.* /Veszprém,Pribékkert:VII.szelvény,LD-VIII/A 13/
 78.9.2. *Cidaris sp.* /Veszprém:Jeruzsálem-hegy,GI,MS - VIII/B 4/
 70.3.173. *Cidaris sp.* /Veszprém:Vasas-pálya,BP - IX/A 2/
 70.3.16. *Cidaris sp.* /Veszprém:Kopácsi ut, BP - IX/A 1/
 70.3.43. *Cidaris sp.* /Veszprém:Kopácsi ut, BP - IX/A 1/
 70.3.40. *Radiolus lineola* BATH. var.minor BATH. /Veszprém:Vasas-pálya,BP-IX/A 2/
 54.27.1. *Radiolus sp.aff.raiblianus* BATH. /Veszprém,Pribékkert:VII.szelvény LD - VIII/A 13/

XV. PISCES

- 53.432.1. *Ganoid-típusu halpikkely* /Veszprém:Jeruzsálem-hegy,LD-VIII/B 7/
 53.892.1. *Hybodus cf.laczkói* JAEK. /Veszprém:Jeruzsálem-hegy,LD-VIII/B 9/
 82.10.1 *Hybodus sp.aff.laczkói* JAEK. /Veszprém:Jeruzsálem-hegy,?,?-VIII/B 5/

XVI. REPTILIA

- 51.605.1. *Placochelys placodonta* JAEK. fogtöredék /Veszprém:Jeruzsálem-hegy, LD - VIII/B 4/
 51.219.1. *Placochelys placodonta* JAEK. koponya gipszmásolat. Az eredeti példány a MÁFI Múzeumban található. /Veszprém:Jeruzsálem-hegy,LD-VIII/B 5/
 53.423.1. *Placochelys placodonta* JAEK. koponya gipszmásolat. /Veszprém:Jeruzsálem-hegy, LD,JO - VIII/B 5/
 51.720.1. *Placochelys placodonta* JAEK.hátpáncél gipszmásolat. Az eredeti példány a MÁFI Múzeumban van. /Veszprém:Jeruzsálem-hegy,LD,JO-VIII/B 5/
 51.606.1. *Placochelys placodonta* JAEK. csonttöredékek /Veszprém:Jeruzsálem-hegy,LD - VIII/B 9/
 53.433.1. *Placochelys-fog lenyomat* /Veszprém:városi vasut:I.szelvény,LD - VIII/A 9/
 53.429.1. *Zanclodon* /?/ sp. fog /Veszprém:Jeruzsálem-hegy,LD - VIII/B 4/

Jura /Jura/

I. BIVALVIA

- 51.559.1. *Globiconcha baconica* ? /ajka:Csinger-völgy,LD - VII/A 4/
 51.557.2. *Inoceramus fuscus* QUENST. /Bakonycsernye:Tűzköves-árok, ?,?-VII/A8/
 51.568.1. *Lithiotis problematica* ? /Urkút, KG,? - VII/A 4/
 54.243.1. *Lithiotis sp.* /Ajka:Csinger-völgy,LD - VII/A 8/

II. CEPHALOPODA

- 54.234.7. *Aegoceras sp.aff.capricornum* SCHLOTH. /Urkút,LD - VII/A 1/
 51.553.9. *Aegoceras sp.* /Zirc:Bocskor-hegy, LD - VII/A 3/
 53.608.1. *Aptychus sp.* /Szentgál:Kakastaréj NY-i lejtőjével szemben,LD-VII/A4/
 56.59.8. *Arietites sp.* /Borzavár:Páskom-tető,KG-VII/A 3/
 79.42.1. *Aspidoceras avellanum* ? /Bakonymbél:Som-hegy,?,? - VII/A 4/
 79.43.1. *Aspidoceras sp.* /Bakonymbél, ?,? - VII/A 4/
 53.731.1. *Atractites italicus* MICH. /Urkút, ?,? - VII/A 1/

- 51.567.1. *Atractites italicus* MICH. /Urkút, LD-VII/A 1/
54.233.1. *Atractites italicus* MICH. /Urkút, ?? - VII/A 2/
51.548.1. *Atractites cf. italicus* MICH. /Kisgyón, ?? - VII/A 9/
56.59.1. *Atractites sp. aff. italicus* MICH. /Borzavár: Páskom-tető, KG-VII/A 3/
54.174.1. *Belemmites sp.* /Bakonycsernye, ?? - VII/A 7/
54.171.1. *Calliphylloceras altisulcatum magnum n. sp.* /Bakonycsernye, ?? - VII/A 7/
51.557.11. *Calliphylloceras liasicum* GÉCZY /Bakonycsernye: Tűzköves-árok, ?? - VII/A 8/
54.234.3. *Coeloceras psiloceroidea* FUC. /Urkút, LD-VII/A 1/
54.218.1. *Coeloceras psiloceroidea* FUC. /Urkút, ?? - VII/A 2/
54.728.1. *Coeloceras psiloceroidea* FUC. /Urkút, ?? - VII/A 2/
53.728.1. *Coeloceras psiloceroidea* FUC. /Urkút, ?? - VII/A 2/
51.552.4. *Coeloceras sp.* /Hárskút: Papod-Mohoskő, ?? - VII/A 5/
54.170.1. *Costileioceras* sinon ? /Bakonycsernye: Hársos, ?? - VII/A 7/
54.215.1. *Discohelix orbis* REUSS /Urkút, ?? - VII/A 2/
51.552.3. *Discohelix sp.* /Hárskút: Papod-Mohoskő, ?? - VII/A 5/
79.37.5. *Discohelix sp.* /Urkút, ?? - VII/A 2/
54.201.1. *Dumortieria sp.* /Bakonycsernye, ?? - VII/A 7/
54.166.1. *Erycites fallifax* ARK. /Bakonycsernye: Hársos, ?? - VII/A 7/
51.557.10. *Erycites fallifax* ARK. /Bakonycsernye: Tűzköves-árok, CSJ, ?? - VII/A 8/
51.557.14. *Erycites fallifax* ARK. /Bakonycsernye: Tűzköves-árok, ?? - VII/A 8/
54.166.1. *Erycites sp. ex. aff. fallifax* ARK. /Bakonycsernye: Hársos, ?? - VII/A 7/
56.58.1. *Grammoceras sp.* /Zirc, KG, ? - VII/A 3/
54.189.1. *Hammatoceras cf. tenax* VAC. /Bakonycsernye, ?? - VII/A 7/
54.198.1. *Hammatoceras cf. tenax* VAC. /Bakonycsernye, ?? - VII/A 7/
54.229.1. *Harpoceras /Lioceras/ sp. aff. antiquum* WRIGHT. /Urkút, ?? - VII/A 1/
51.567.3. *Harpoceras /Lioceras/ boscense* REYN. /Urkút, ?? - VII/A 1/
53.727.1. *Harpoceras /Lioceras/ boscense* REYN. /Urkút, ?? - VII/A 2/
54.213.1. *Harpoceras /Lioceras/ boscense* REYN. /Urkút, ?? - VII/A 2/
53.727.1. *Harpoceras /Lioceras/ boscense* REYN. /Urkút, ?? - VII/A 2/
54.234.4. *Harpoceras /Lioceras/ cf. boscense* REYN. /Urkút, LD, ? - VII/A 2/
54.219.1. *Harpoceras /Lioceras/ sp. aff. boscense* REYN. /Urkút, ?? - VII/A 2/
54.226.1. *Harpoceras /Lioceras/ cf. boscense* REYN. var. *tenuis* VAD. /Urkút, ?? - VII/A 1/
73.736.1. *Harpoceras meneghini* VAD. /Urkút, ?? - VII/A 1/
59.45.4. *Harpoceras /Ludwigia/ munchisoni* /SOW. /Bakonycsernye: Tűzköves-árok, ?? - VII/A 8/
53.737.1. *Harpoceras /Grammoceras/ normannianum d'ORB.* /Urkút, ?? - VII/A 2/
54.234.2. *Harpoceras /Lioceras/ cf. pectinatum* MGH. /Urkút, LD, ? - VII/A 1/
54.228.1. *Harpoceras /Lioceras/ sp.* /Urkút, ?? - VII/A 1/
54.235.1. *Harpoceras /Lioceras/ sp.* /Urkút, ?? - VII/A 2/
54.216.1. *Harpoceras sp.* /Urkút: Ördögárok, ?? - VII/A 2/
54.227.1. *Harpoceras sp.* /Urkút, ?? - VII/A 2/
54.220.1. *Harpoceras sp.* /Urkút, ?? - VII/A 2/
79.37.4. *Harpoceras sp.* /Urkút, ?? - VII/A 2/
51.557.4. *Leioceras sp.* /Bakonycsernye: Tűzköves-árok, ?? - VII/A 7/
54.168.1. *Ludwigia sp. aff. bradfordensis* /BUCKM. /Bakonycsernye: Hársos, ?? - VII/A 7/
54.168.1. *Ludwigia sp. aff. bradfordensis* /BUCKM. /Bakonycsernye: Hársos, ?? - VII/A 7/
54.191.1. *Ludwigia sp. aff. obtusififormis perrotae* BUCKM. /Bakonycsernye, ?? - VII/A 7/
54.190.1. *Ludwigia similis* ? /Bakonycsernye: Hársos, ?? - VII/A 7/
54.175.1. *Ludwigia sp. ex. aff. subfalcata* ? /Bakonycsernye: Hársos, ?? - VII/A 7/
79.45.1. *Lytoceras amplum* ? /Bakonycsernye: Tűzköves-árok, ?? - VII/A 8/
54.212.1. *Lytoceras baconicum* VAD. /Urkút, ?? - VII/A 2/
53.578.1. *Lytoceras baconicum* VAD. /Urkút, ?? - VII/A 13/
53.735.1. *Lytoceras fimbriatum* SOW. /Urkút, ?? - VII/A 2/
53.579.1. *Lytoceras fimbriatum* SOW. /Urkút, ?? - VII/A 13/
54.211.1. *Lytoceras fimbriatum* SOW. var. *alta* VAD. /Urkút, ?? - VII/A 13/
51.567.6. *Lytoceras ovimontanum* GEY. var. *humilis* VAD. /Urkút, ?? - VII/A 13/
79.47.1. *Lytoceras ovimontanum* GEY. var. *humilis* VAD. /Szentgál: Tűzköves-hegy - Gombáspusztai kőfejtő, ?? - VII/A 13/
54.230.1. *Lytoceras cf. ovimontanum* GEY. var. *humilis* VAD. /Urkút, ?? - VII/A 1/
53.725.1. *Lytoceras postfimbriatum* PRINZ holotypus /Urkút, PGY-VII/A 1/
53.582.1. *Lytoceras rasile* VAC. /Szentgál: Somos-hegy, VA, ? - VII/A 4/
54.181.1. *Lytoceras rasile* VAC. /Bakonycsernye, ?? - VII/A 7/
54.173.1. *Lytoceras rasile* VAC. /Bakonycsernye: Hársos, ?? - VII/A 7/
54.192.1. *Lytoceras rasile* VAC. /Bakonycsernye, ?? - VII/A 7/
51.557.12. *Lytoceras rasile* VAC. /Bakonycsernye: Tűzköves-árok, ?? - VII/A 8/

- 51.557.8. *Lytoceras rasile* VAC. /Bakonycsernye:Tűzköves-árok,?,?-VII/A 8/
51.557.8. *Lytoceras rasile* VAC. /Bakonycsernye:Tűzköves-árok,?,?-VII/A 8/
54.185.1. *Lytoceras sp.aff.rubescens* VAC. /Bakonycsernye,?,?-VII/A 7/
53.610.1. *Lytoceras sp.* /Szentgál:Tűzköves-árok,LD-VII/A 4/
73.20.1. *Lytoceras sp.* /Gyenespuszta, BP - VII/A 4/
54.178.1. *Lytoceras sp.* /Bakonycsernye:Tűzköves-árok, ?, ? - VII/A 8/
55.1.1. *Lytoceras sp.* /Kisgyón, ?, ? - VII/A 9/
51.550.1. *Lytoceras sp.* /Zirc:Pintér-hegy, LD - VII/A 13/
54.231.1. *Nautilus baconicus* VAD. /Urkút, ?, ? - VII/A 2/
54.232.1. *Nautilus cf.inornatus* d'ORB. var. *tenuis* VAD. /Urkút, ?, ? - VII/A2/
54.234.6. *Nautilus sp.* /Urkút, LD - VII/A 1/
51.557.1. *Nautilus sp.* /Bakonycsernye:Tűzköves-árok, ?, ? - VII/A 8/
51.548.2. *Nautilus sp.* /Kisgyón, ?, ? - VII/A 9/
55.91.1. *Parkinsonia /Tmetoceras/ cf.scissa* BEN. /Bakonycsernye,?,?-VII/A7/
79.42.2. *Perisphinctes sp.* /Bakonybél:Som-hegy, ?, ? - VII/A 4/
53.732.1. *Phylloceras capitanei* CAT. /Urkút, ?, ? - VII/A 1/
54.223.1. *Phylloceras sp.ex aff.capitanei* CAT. /Urkút, ?, ? - VII/A 1/
51.557.3. *Phylloceras baconicum maubeugei* GÉCZY /Bakonycsernye:Tűzköves-árok, ?, ? - VII/A 8/
53.736.1. *Phylloceras hantkeni* SCHLOENB. /Urkút, ?, ? - VII/A 2/
51.567.5. *Phylloceras hantkeni* SCHLOENB. /Urkút, ?, ? - VII/A 13/
54.200.1. *Phylloceras cf.hantkeni* SCHLOENB. /Bakonycsernye,?, ? - VII/A 7/
53.729.1. *Phylloceras medioliassicum* VAD. holotypus /Urkút, VE - VII/A 1/
79.45.5. *Phylloceras nilsoni* ? /Bakonycsernye:Tűzköves-árok,?,?-VII/A 8/
54.180.1. *Phylloceras sp.cf.perplanum* PRINZ /Bakonycsernye,?, ? - VII/A 7/
54.179.1. *Phylloceras ? perplanum* PRINZ /Bakonycsernye,?, ? - VII/A 7/
70.1.74. *Phylloceras phylloicum* ? /Bakonybél:Som-hegy, VG - VII/A 4/
79.37.2. *Phylloceras semseyi* PRINCZ /Urkút, ?, ? - VII/A 1/
79.37.3. *Phylloceras aff.semseyi* PRINCZ /Urkút, ?, ? - VII/A 2/
53.783.1. *Phylloceras cf.tenuistriatum* MGH. /Urkút, ?, ? - VII/A 1/
79.45.3. *Phylloceras ultramontanum* ZITT. /Bakonycsernye:Tűzköves-árok,?, ? - VII/A 8/
53.581.1. *Phylloceras zetes d'ORB.var.bouarelli* BETT. /Urkút,?,?-VII/A 13/
53.733.1. *Phylloceras cf.zetes d'ORB.* /Urkút,?, ? - VII/A 1/
54.234.1. *Phylloceras sp.* /Urkút, LD - VII/A 2/
53.631.1. *Phylloceras sp.* /Szentgál:Tiszafáshát, LD - VII/A 4/
73.24.1. *Phylloceras sp.* /Vejemkő, BP - VII/A 4/
73.19.1. *Phylloceras sp.* /Gyenespuszta, BP - VII/A 4/
54.53.1. *Phylloceras sp.* /Bakonycsernye:Tűzköves-árok, ?, ? - VII/A 8/
51.557.9. *Phylloceras sp.* /Bakonycsernye:Tűzköves-árok, CSJ - VII/A 8/
53.726.1. *Phylloceras sp.indet.* /Urkút, ?, ? - VII/A 2/
53.734.1. *Phylloceras sp. indet.* /Urkút, ?, ? - VII/A 2/
54.176.1. *Phylloceras sp. indet.* /Bakonycsernye, ?, ? - VII/A 7/
54.193.1. *Ptychophylloceras chonomphalum* /VAC./ /Bakonycsernye,?,?-VII/A 7/
54.194.1. *Ptychophylloceras chonomphalum* /VAC./ /Bakonycsernye,?,?-VII/A 7/
54.182.1. *Ptychophylloceras chonomphalum* /VAC./ /Bakonycsernye,?,?-VII/A 7/
51.557.13. *Ptychophylloceras chonomphalum* /VAC./ /Bakonycsernye:Tűzköves-árok, ?, ? - VII/A 8/
53.1033.1. *Reineckia* ?/ sp. /Szentgál:Kakastaréj Ny-i lejtőjével szemben,LD-VII/A 4/
54.224.1. *Rhacophyllites libertus* GEMM. /Urkút, ?, ? - VII/A 2/
54.225.1. *Rhacophyllites sp.* /Urkút, ?, ? - VII/A 2/

III. BRACHIOPODA

- 51.570.2. *Glossothyris aspasia* MGH. var. /Eplény:Kis-hát, LD-VII/A 4/
51.552.1. *Glossothyris aspasia* MGH. /Hárskút:Mohos-kő,?,?-VII/A 5/
51.569.4. *Glossothyris cf.beyrichi* OPP. /Hárskút:Papod-Répas-árok,LD-VII/A5/
53.747.1. *Konninckina sp.* /Zirc:Cuha-völgy, ?, ? - VII/A 3/
53.628.1. *Pygope bouei* ZEUSCH. /Zirc:Borzavári uti kőfejtő, VG-VII/A 3/
53.638.1. *Pygope diphya* COL. /Zirc:Borzavári uti kőfejtő, VG - VII/A 3/
79.39.1. *Pygope diphya* COL. /Zirc:Borzavári uti kőfejtő, VG - VII/A 3/
53.638.1. *Pygope diphya* COL. /Zirc:Borzavári uti kőfejtő, VG - VII/A 3/
54.46.2. *Pygope diphya* COL. /Zirc:Borzavári uti kőfejtő, VG - VII/A 3/
51.555.1. *Pygope diphya* COL. /Zirc:Borzavári uti kőfejtő, LD - VII/A 3/
51.554.1. *Pygope diphya* COL. /Zirc:Borzavári uti kőfejtő, SZJ - VII/A 3/
51.558.1. *Pygope diphya* COL. /Szentgál:Kakastaréj NY-i lejtőjével szemben, LD - VII/A 4/
53.607.1. *Pygope diphya* COL. /Szentgál:Kakastaréj NY-i lejtőjével szemben, LD - VII/A 4/
53.639.1. *Pygope diphyoides* PICT. /Zirc:Borzavári uti kőfejtő, VG-VII/A 3/

- 53.551.1. *Pygope diphyoides* PICT. /Zirc: Borzavári uti kőfejtő, VG - VII/A 3/
54.46.1. *Pygope diphyoides* PICT. /Zirc: Borzavári uti kőfejtő, VG - VII/A 3/
53.609.1. *Pygope triangulus* ? /Szentgál: Kakastarásj Ny-i lejtőjével szemben, LD - VII/A 4/
53.742.1. *Rhynchonella cartieri* OPP. /Zirc: Cuha-völgy, ?? - VII/A 3/
51.569.6. *Rhynchonella cartieri* OPP. /Hárskút: Papod-Répás-árok, LD-VII/A 5/
56.59.5. *Rhynchonella cf. fraasi* OPP. /Borzavár: Páskom-tető, KG, ? - VII/A 3/
54.217.1. *Rhynchonella aff. latifrons* STUR. /Urkút, ?? - VII/A 1/
54.222.1. *Rhynchonella cf. palmata* OPP. /Urkút, ?? - VII/A 2/
56.59.7. *Rhynchonella plicatissima* QU. /Borzavár: Páskom-tető, KG, ? - VII/A3/
54.214.1. *Rhynchonella urkutica* BÖCKH /Urkút: Ördög-árok, ?? - VII/A 1/
54.221.1. *Rhynchonella urkutica* BÖCKH /Urkút, ?? - VII/A 2/
51.569.2. *Rhynchonella variabilis* SCHLOTH. /Hárskút: Papod-Répás-árok, LD-VII/A 5/
79.36.1. *Rhynchonella sp.* /Urkút: Csárda-hegy, BI-VII/A 1/
79.38.3. *Rhynchonella sp.* /Urkút: Csárda-hegy, VG - VII/A 2/
79.38.5. *Rhynchonella sp.* /Urkút: Csárda-hegy, VG - VII/A 2/
79.38.6. *Rhynchonella sp.* /Urkút: Csárda-hegy, VG - VII/A 2/
53.641.1. *Rhynchonella sp.* /Zirc: Borzavári uti kőfejtő, VG - VII/A 3/
56.59.4. *Rhynchonellina sp. juv.* /Borzavár: Páskom-tető, KG, ? - VII/A 3/
51.570.1. *Rhynchonella sp. indet.* /Eplény: Kis-hát, LD - VII/A 4/
53.723.1. *Spiriferina angulata* OPP. /Zirc: Cuha-völgy, LD - VII/A 3/
56.59.2. *Spiriferina obtusa* OPP. /Borzavár: Páskom-tető, KG, ? - VII/A 3/
53.743.1. *Spiriferina obtusa* CPP. /Hárskút: Papod-Mohos-kő, ?? - VII/A 5/
53.745.1. *Spiriferina sp. juv.* /Zirc: Cuha-völgy, ?? - VII/A 3/
51.570.4. *Terebratella /Kingena/ sp.* /Eplény: Kis-hát, LD - VII/A 4/
53.746.1. *Terebratula adretica* SUBESS /Hárskút: Papod-Mohos-kő, ?? - VII/A 5/
51.552.2. *Terebratula sp. ex. aff. bittneri* GEY. /Hárskút: Papod-Szénégető-árok, ?? - VII/A 5/
54.49.1. *Terebratula bouei* ZEUSCH. /Zirc: Borzavári uti kőfejtő, LD, ? - VII/A 3/
53.552.1. *Terebratula bouei* ZEUSCH. /Zirc: Borzavári uti kőfejtő, VG - VII/A 3/
53.628.1. *Terebratula bouei* ZEUSCH. /Zirc: Borzavári uti kőfejtő, VG - VII/A 3/
51.572.1. *Terebratula cvatissimaeformis* BÖCKH /Ihar-tű és Kepekő-hát között, LD - VII/A 4/
56.491.1. *Terebratula ovatissimaeformis* BÖCKH /Szentgál: Tűzköves-hegy, LD-VII/A 4/
79.38.2. *Terebratula sp.* /Urkút: Csárda-hegy, VG - VII/A 2/
51.553.10. *Terebratula sp.* /Zirc: Bocskor-hegy, LD - VII/A 3/
51.570.3. *Terebratula sp.* /Eplény: Kis-hát, LD - VII/A 4/
56.59.3. *Terebratula /Glossothyris ?/ sp. nov.* /Borzavár: Páskom-tető, KG - VII/A 3/
51.569.5. *Waldheimia baconica var. complanata* BÖCKH /Hárskút: Papod-Répás-árok, LD - VII/A 5/
53.744.1. *Waldheimia ewaldi* OPP. /Olaszfalu, ? - VII/A 4/
51.569.7. *Waldheimia cf. herendica* BÖCKH /Hárskút: Papod-Répás-árok, LD-VII/A5/
51.569.3. *Waldheimia mutabilis* OPP. /Hárskút: Papod-Répás-árok, LD-VII/A 5/
56.59.6. *Waldheimia ?/ sp.* /Borzavár: Páskom-tető, KG, ? - VII/A 2/

IV. ECHINOIDEA

- 53.627.1. *Cidaris sp.* /Zirc: Borzavári uti kőfejtő, VG - VII/A 3/
53.559.1. *Cidaris sp.* /Herend: Som-hegy-tető, VG - VII/A 4/
53.648.1. *Cidaris sp.* /Zirc: Borzavári uti kőfejtő, VG - VII/A 3/
51.554.2. *Pseudocidaris sp.* /Zirc: Borzavári uti kőfejtő, SLJ, ? - VII/A 3/

Kréta /Kreide/

I. ANTHOZOA

- 56.89.1. *Cyclolites cf. elliptica* GOLDF. /Ajka: Csinger-völgy, LD-VI/A 13/
62.25.1. *Cyclolites sp.* /Süveg: Köves-domb, KL, ? - VI/A 1/
68.5.1.1-2. *Cyclolites sp.* /Süveg: Köves-domb-Kecskevári kőfejtő, PM-VI/A 2/
71.11.1. *Cyclolites sp.* /Süveg: Köves-domb-Kecskevári kőfejtő, KL, ? - VI/A 2/
62.359.1-3. *Cyclolites sp.* /Süveg: Köves-domb, FM - VI/A 3/
63.27.1.1-3. *Dyclolites sp.* /Süveg: Köves-domb, Kecskevári kőfejtő, KL, ? - VI/A 3/

- 54.57.1-3. Cyclolites sp. /Sümeg, ?? - VI/A 5/
 79.25.1. Cyclolites sp. /Sümeg, BI - VI/A 5/
 62.362.1-4. Cyclolites sp. /Sümeg:Hárskut, FM -VI/A 7/
 64.13.1-38. Cyclolites sp. /Sümeg:Hárskut, FM -VI/A 7/
 64.12.1-14. Cyclolites sp. /Sümeg:Hárskut, FM -VI/A 7/
 63.13.1-16. Cyclolites sp. /Sümeg:Hárskut, FM -VI/A 7/
 60.57.1. Cyclolites sp. /Sümeg:Hárskut, KL, ? VI/A 8/
 64.124.1-5. Cyclolites sp. /Sümeg:Hárskut, FM -VI/A 8/
 60.58.1. Cyclolites sp. /Sümeg:Hárskut, KL, ? -VI/A 8/
 60.52.1. Cyclolites sp. /Sümeg:Hárskut, KL, ? -VI/A 8/
 79.26.1. Cyclolites sp. /Sümeg: Hárskut, FM -VI/A 8/
 62.360.1. Cyclolites sp. /Sümeg:Hárskut, FM -VI/A 8/
 60.59.1. Cyclolites sp. /Sümeg:Hárskut, KL, ? -VI/A 8/
 64.150.1-13. Cyclolites sp. /Sümeg:Hárskut, FM -VI/A 8/
 62.361.1-12. Cyclolites sp. /Sümeg:Hárskut, FM -VI/A 9/
 62.148.1-11. Cyclolites sp. /Sümeg:Hárskut, KL, ? -VI/A 9/
 82.7.2. Cyclolites sp. /Sümeg:Köves-domb, MS -VI/A 4/
 82.7.3. Cyclolites sp. /Sümeg:Köves-domb, MS -VI/A 4/
 82.8.1. Cyclolites sp. /Sümeg:Mogyorós-domb, MS -VI/A 4/
 82.8.2. Cyclolites sp. /Sümeg: Mogyorós-domb, MS -VI/A 4/
 79.25.1. Diploctenia sp. /Sümeg: BI - VI/A 5/
 56.86.1. Montlivaultia cf. rudis SOW. /Ajka:Csinger-völgy, LD-VI/A 13/
 60.95.1. Phyllosmilia sp. /Sümeg:Hárskut, KL, ? -VI/A 8/

II. BIVALVIA

- 68.11.1. Cardium sp. /Sümeg:Köves-domb-Kecskevári kőfejtő, FM - VI/A 2/
 53.604.1. Cytnera sp. /Bakonyháza:Heuβberg, ?? - VI/A 11/
 62.18.1. Exogyra sp. /Sümeg:Köves-domb, KL, ? - VI/A 1/
 53.597.1. Exogyra sp. /Zirc:Cigánydombi temető, VG - VI/A 12/
 53.585.1. Gryphaea vesicularis LAM. /Bakonyjákó, NSZ - VI/A 11/
 62.30.1. Hippurites sp. /Sümeg:Köves-domb, KL, ? - VI/A 1/
 62.33.1. Hippurites sp. /Sümeg:Köves-domb, KL, ? - VI/A 1/
 62.35.1. Hippurites sp. /Sümeg:Köves-domb, KL, ? - VI/A 1/
 62.39.1. Hippurites sp. /Sümeg:Köves-domb, KL, ? - VI/A 1/
 62.333.1.1-2. Hippurites sp. /Sümeg:Köves-domb-Rókvári kőfejtő, FM - VI/A 1/
 62.334.1. Hippurites sp. /Sümeg:Köves-domb-Rókvári kőfejtő, FM - VI/A 1/
 60.87.1. Hippurites sp. /Sümeg:Köves-domb, KL, ? - VI/A 1/
 68.14.1. Hippurites sp. /Sümeg:Köves-domb-Kecskevári kőfejtő, FM - VI/A 2/
 63.28.1-7. Hippurites sp. /Sümeg:Köves-domb-Kecskevári kőfejtő, FM - VI/A 2/
 64.10.1. Hippurites sp. /Sümeg:Köves-domb, FM - VI/A 3/
 63.1.1. Hippurites sp. /Sümeg:Köves-domb-Kecskevári kőfejtő, FM - VI/A 3/
 60.86.1. Hippurites sp. /Sümeg:Köves-domb, KL, ? - VI/A 3/
 62.58.1. Hippurites sp. /Sümeg:Köves-domb, KL, ? - VI/A 4/
 62.44.1. Hippurites sp. /Sümeg:Köves-domb, KL, ? - VI/A 4/
 52.69.1. Hippurites sp. /Sümeg:Köves-domb, KL, ? - VI/A 4/
 62.70.1. Hippurites sp. /Sümeg:Köves-domb, KL, ? - VI/A 4/
 62.68.1. Hippurites sp. /Sümeg:Köves-domb, KL, ? - VI/A 4/
 62.67.1. Hippurites sp. /Sümeg:Köves-domb, KL, ? - VI/A 4/
 62.127.1. Hippurites sp. /Sümeg:Köves-domb, KL, ? - VI/A 4/
 62.125.1. Hippurites sp. /Sümeg:Köves-domb, KL, ? - VI/A 4/
 62.135.1. Hippurites sp. /Sümeg:Köves-domb, KL, ? - VI/A 4/
 62.15.1. Hippurites sp. /Sümeg:Köves-domb, KL, ? - VI/A 4/
 79.24.1. Hippurites sp. /Sümeg, ?? - VI/A 5/
 79.24.2. Hippurites sp. /Sümeg, ?? - VI/A 5/
 70.3.150. Hippurites sp. /Sümeg:mész-kőbánya, BF - VI/A 5/
 53.603.1. Hippurites sp. /Sümeg, ?? - VI/A 5/
 60.84.1. Hippurites sp. /Sümeg:Köves-domb, KL, ? - VI/A 14/
 62.271.1. Hippurites sp. /Sümeg:Köves-domb, KL, ? - VI/A 14/
 54.49.1-2. Hippurites sp. /Sümeg:Vár-hegy, DK - VI/A 14/
 68.2.1. Hippurites sp. /Sümeg:Köves-domb-Kecskevári kőfejtő, FM-VI/A 14/

- 68.12.1. Hippurites sp. /Sümeg:Köves-domb-Kecskevári kőfejtő, FM - VI/A 14/
 82.7.4. Hippurites sp. /Sümeg:Köves-domb, MS - VI/A 15/
 60.85.1. Hippurites sp. /Sümeg:Köves-domb, KL, ? - VI/A 15/
 79.34.1. Hippurites sp. /Sümeg:Köves-domb, ?, ? - VI/A 15/
 62.209.1. Inoceramus crispus MONT. /Sümeg, KL, ? - VI/A 5/
 53.583.1. Inoceramus crispus MONT. /Bakonyjákó:Vasgyulka-dűlő D-i részén lévő kőfejtő, JZ - VI/A 11/
 64.16.1. Inoceramus sp. /Sümeg:Hárskút, FM - VI/A 9/
 53.612.1. Neithea sp. /?:Kőringető, LD - VI/A 11/
 62.27.1. Ostrea sp. /Sümeg:Köves-domb, KL - VI/A 1/
 60.83.1. Ostrea sp. /Sümeg:Köves-domb, KL, ? - VI/A 1/
 60.79.1. Ostrea sp. /Sümeg:Köves-domb, KL, ? - VI/A 1/
 62.338.1. Ostrea sp. /Sümeg:Köves-domb-Rókaári kőfejtő, FM - VI/A 1/
 68.10.1. Ostrea sp. /Sümeg:Köves-domb-Kecskevári kőfejtő, FM - VI/A 2/
 60.80.1. Ostrea sp. /Sümeg:Köves-domb, KL, ? - VI/A 3/
 62.364.1.1. Ostrea sp. /Sümeg: Köves-domb, FM - VI/A 3/
 62.49.1. Ostrea sp. /Sümeg:Köves-domb, KL, ? - VI/A 4/
 60.75.1. Ostrea sp. /Sümeg:Köves-domb, KL, ? - VI/A 4/
 62.364.1. Ostrea sp. /Sümeg:Köves-domb, FM - VI/A 4/
 79.24.5. Ostrea sp. /Sümeg, ?, ? - VI/A 5/
 53.596.1. Ostrea sp. /Zirc:Cigánydombi temető, VG - VI/A 12/
 56.44.2. Ostrea sp. /Zirc:Cigánydombi temető, VG - VI/A 12/
 60.81.1. Ostrea sp. /Sümeg:Köves-domb, KL, ? - VI/A 14/
 60.77.1. Ostrea sp. /Sümeg:Köves-domb, KL, ? - VI/A 14/
 60.78.1. Ostrea sp. /Sümeg:Köves-domb, KL, ? - VI/A 14/
 60.76.1. Ostrea sp. /Sümeg:Köves-domb, KL, ? - VI/A 14/
 60.82.1. Ostrea sp. /Sümeg:Köves-domb, KL, ? - VI/A 14/
 62.9.1. Pecten sp. /Sümeg:Köves-domb, KL, ? - VI/A 3/
 60.70.1. Pecten sp. ? /Sümeg:Köves-domb, KL, ? - VI/A 1/
 60.53.1. Pecten sp. ? /Sümeg:Hárskút, KL, ? - VI/A 8/
 82.7.5. Radiolites sp. /Sümeg:Köves-domb, MS - VI/A 5/
 68.8.1. Radiolites sp. /Sümeg:Köves-domb-Kecskevári kőfejtő, FM - VI/A 2/
 70.3.151. Radiolites sp. /Sümeg:mész kőbánya, BP - VI/A 5/
 82.7.5. Radiolites sp. /Sümeg:Köves-domb, MS - VI/A 5/
 62.51.1. Requienia sp. /Lókut, KL, ? - VI/A 11/
 53.629.1. Requienia sp. /Zirc:Cigánydombi temető, VG - VI/A 12/
 64.122.1. Rudista sp. /Sümeg:Kövesdomb, KL, ? - VI/A 1/
 64.127.1. Rudista sp. /Sümeg:Köves-domb-Kecskevári kőfejtő, FM - VI/A 2/

III. GASTROPODA

- 54.44.1-2. Acteonella sp. /Sümeg-Csabrendek között, ?, ? - VI/A 5/
 54.48.1-6. Acteonella sp. /Sümeg-Csabrendek között, ?, ? - VI/A 5/
 82.8.3. Amatropsis sp. /Sümeg:Mogyorós-domb, MS, - VI/A 1/
 51.376.1. Ampullaria sp. /Ajka:Csinger-völgy, ?, ? - VI/A 13/
 53.713.1. Bulimus munitus HANTK. /Ajka:Csinger-völgy, LD - VI/A 13/
 53.601.1. Caprotina lonsdalei ? /Alsóperepuszta:Csungó-hegy, LD - VI/A 11/
 60.97.1. Fusus sp. /Sümeg:Hárskút, KL, ? - VI/A 8/
 60.72.1. Clauconia sp. /Sümeg:Köves-domb, KL, ? - VI/A 1/
 82.8.5. Clauconia sp. /Sümeg:Mogyorós-domb, MS - VI/A 1/
 56.69.10. Melania héberti HANTK. /Padrag:Szénbánya hányó, VG - VI/A 13/
 53.719.1. Melania obeloides TAUSCH /Ajka:Csinger-völgy, LD - VI/A 13/
 62.5.1. Mithra sp. /Ajka:Csinger-völgy, DB - VI/A 13/
 54.176.1. Nerinea sp. /Ajka:Csinger-völgy, LD - VI/A 13/
 54.65.1. Nerinea sp. /Ajka:Csinger-völgy, LD - VI/A 13/
 53.584.1. Nerinea sp. /Zirc:Cigánydombi temető, VG - VI/A 12/
 60.103.1. Potamides sp. /Sümeg:Hárskút, KL, ? - VI/A 8/
 54.32.1. Pyrgulifera glabra HANTK. /Ajka:Csinger-völgy, ?, ? - VI/A 13/
 54.32.2. Pyrgulifera glabra HANTK. és Pyrgulifera rickeri TAUSCH közötti átmeneti alakok /Ajka:Csinger-völgy, ?, ? - VI/A 13/
 56.69.8. Pyrgulifera glabra HANTK. és Pyrgulifera pichleri HÖRN. közötti átmeneti alak /Padrag:szénbánya hányó, VG - VI/A 13/
 56.69.7. Pyrgulifera glabra HANTK. és Pyrgulifera pichleri HÖRN. közötti átmeneti alak /Padrag:szénbánya hányó, VG - VI/A 13/
 56.69.5. Pyrgulifera glabra HANTK. és Pyrgulifera armata MATH. közötti átmeneti alak /Padrag:szénbánya hányó, VG - VI/A 13/
 56.69.4. Pyrgulifera glabra HANTK. és Pyrgulifera armata MATH. közötti átmeneti alak /Padrag:szénbánya hányó, VG - VI/A 13/

- 56.69.2. Pyrgulifera glabra HANIK, és Pyrgulifera lyra MATH. közötti átmereti alak /Padrag:szénbánya hányó, VG - VI/A 13/
 56.69.6. Pyrgulifera /?/ sp. ex aff. pannonica JAKUCCS /Padrag:szénbánya hányó, VG - VI/A 13/
 56.69.9. Pyrgulifera pichleri HÖRN. és Pyrgulifera armata MATH. közötti átmeneti alak /Padrag:szénbánya hányó, VG - VI/A 13/
 56.69.3. Pyrgulifera pichleri HÖRN. és Pyrgulifera lyra MATH. közötti átmeneti alakok /Padrag:szénbánya hányó, VG - VI/A 13/
 53.606.1. Pyrgulifera cf. pichleri HÖRN. /Ajka:Csingsr-völgy, LD-VI/A 13/
 53.605.1. Pyrgulifera cf. pichleri HÖRN. /Urkút:széntelep, LD - VI/A 13/
 62.307.1. Pyrgulifera sp. div. /Ajka:Csinger-völgy, DB - VI/A 13/
 54.51.1-10. Pyrgulifera div. sp. /Ajka:Csinger-völgy, DB - VI/A 13/
 60.104.1. Terebellum sp. /Sümege:Hárskút, KL, ? - VI/A 8/
 60.71.1. Turritella sp. /Sümege:Köves-domb, KL, ? - VI/A 1/
 60.54.1. Turritella sp. /Sümege:Hárskút, KL, ? - VI/A 8/
 62.143.1-7. Turritella sp. /Sümege: Hárskút, KL, ? - VI/A 8/
 60.96.1. Turritella sp. /Sümege:Hárskút, KL, ? - VI/A 8/
 60.100.1. Turritella sp. /Sümege:Hárskút, KL, ? - VI/A 8/
 60.99.1. Turritella sp. /Sümege:Hárskút, KL, ? - VI/A 8/
 62.151.1-2. Turritella sp. /Sümege: Hárskút, KL ? - VI/A 9/
 64.148.1. Turritella sp. /Sümege: Hárskút, KL ?? - VI/A 9/

IV. CEPHALOPODA

- 70.1.67. Acanthoceras mantelli d'ORB. /Bakonynána, ?? - VI/A 11/
 56.42.2. Acanthoceras cf. mantelli d'ORB. /Pénzeskút, ?? - VI/A 10/
 53.598.1. Acanthoceras cf. mantelli d'ORB. /Pénzeskút, W, ? - VI/A 10/
 53.602.1. Acanthoceras sp. /Sümege, KL, ? - VI/A 1/
 56.42.1. Acanthoceras sp. /Pénzeskút, LJ, ? - VI/A 10/
 56.43.5. Acanthoceras sp. aff. /Pénzeskút, VG - VI/A 10/
 53.724.1. Belemmites dilatatus d'ORB. /Zirc:Bozskor-hegy, LD - VI/A 12/
 79.40.2. Crioceras sp. /Zirc:Pintér-hegy, ?? - VI/A 12/
 79.40.1. Desmoceras sp. /Zirc:Pintér-hegy, ?? - VI/A 12/
 53.591.1. Lytoceras sp. /Olaszfalu, ?? - VI/A 11/
 53.292.1. Lytoceras sp. /Zirc:Istenesmalom, ZB, ? - VI/A 12/
 56.42.3. Mortonicerias inflatus SOW. /Pénzeskút, LJ, ? - VI/A 10/
 53.594.1. Phylloceras sp. /Zirc:Bozavári uti kőfejtő, VG - VI/A 12/
 56.42.4. Scaphites sp. /Pénzeskút, LJ, ? - VI/A 10/
 56.42.5. Stoliczkaia /?/ sp. /Pénzeskút, LJ, ? - VI/A 10/
 56.43.3. Turritites bergeri BRONGN. /Pénzeskút, VG - VI/A 10/
 70.1.69. Turritites bergeri BRONGN. /Bakonynána, ?? - VI/A 11/
 70.1.68. Turritites bergeri BRONGN. /Bakonycsernye, ?? - VI/A 11/
 56.43.2. Turritites cf. bergeri BRONGN. /Pénzeskút, VG - VI/A 10/
 56.46.1. Turritites cf. hugardianus d'ORB. /Bakonynána, VG - VI/A 11/
 54.156.1. Turritites puzosianus d'ORB. /Pénzeskút, NF, ? - VI/A 10/
 56.43.4. Turritites puzosianus d'ORB. /Pénzeskút, VG - VI/A 10/
 53.599.1. Turritites sp. /Pénzeskút, NF, ? - VI/A 10/
 56.43.1. Turritites sp. /Pénzeskút, VG - VI/A 10/
 50.205.1. Turritites sp. /Bakonymbél:Felső-Hajag-Kőkút-árok, LD - VI/A 11/
 79.29.1. Turritites sp. /Zirc, HL, ? - VI/A 11/
 79.33.1. Turritites sp. /Zirc:Bozavári uti kőfejtő, VG - VI/A 11/

V. BRACHIOPODA

- 62.3.1.2.1. Pygope diphya COL. /Hárskút: Kőröskúti-árok, KL, ? - VI/A 11/
 62.3.1.2.2. Pygope diphyoidea PICT. /Hárskút: Kőröshegyi-árok, KL. ? - VI/A 11/
 51.2.1. Pygope diphyoidea PICT. /Zirc:Bozavári uti kőfejtő, LD - VI/A 12/
 62.1.1-2. Pygope triangulus ? /Hárskút:Kőröskúti-árok, KL, ? - VI/A 11/
 53.595.1. Rhynchonella spanicosta QU. /Zirc:Bozavári uti kőfejtő, VG - VI/A 12/
 53.6.13. Terebratula carteroni ? /Alsóperepuszta:Csengő-hegy, LD-VI/A 11/
 53.642.1. Terebratula sp. /Zirc:Cigánydombi temető, VG - VI/A 12/
 56.44.1. Terebratula sp. /Zirc:temető, VG - VI/A 12/

/x/Pénzeskút=Pénzesgyőr /az eocén lelőhelyekre is vonatkozik/

VI. ECHINOIDEA

- 56.44.4. *Archiacia hungarica* SZÖR. /Zirc:temető, VG - VI/A 12/
 54.56.1-2. *Bothriopygus pappi* BARNABÁS /Sümege, ?? - VI/A 6/
 56.37.2. *Bothriopygus* cf. *pappi* BARNABÁS var. *elongatus* SZÖR. /Pénzeskút, VG - VI/A 10/
 56.45.1. *Catopygus neocylindricus* SZÖR. /Bakonynána, LD - VI/A 11/
 56.30.2. *Catopygus* cf. *neocylindricus* SZÖR. /Bakonynána, VG - VI/A 11/
 56.36.1. *Discoidea cylindrica* AG. /Pénzeskút, NF, ? - VI/A 10/
 56.46.2. *Discoidea cylindrica* AG. /Bakonynána, VG - VI/A 11/
 56.38.1. *Epiaster* sp. /Bakonybél:Felső-Hajag-Kőkút-árok, LD-VI/A 11/
 56.37.1. *Hemiaster* cf. *baconicus* SZÖR. /Pénzeskút, VG-VI/A 10/
 54.44.1. *Hemiaster* sp. /Pénzeskút, LJ, ? - VI/A 10/
 54.47.2. *Hemiaster* sp. /Olaszfalu, VG - VI/A 11/
 56.44.3. *Heteraster* cf. *zircensis* SZÖR. /Zirc:temető, VG - VI/A 12/
 51.1.1. *Holaster* sp. /Bakonynána, ?? - VI/A 11/
 54.47.1. *Holaster* sp. /Olaszfalu, VG - VI/A 11/
 56.39.1. *Holaster* sp. ? /Lőkút:Obányától K-re, ?? - VI/A 11/
 56.30.1. *Pseudoholaster* cf. *baconicus* SZÖR. /Bakonynána, VG - VI/A 11/

Eocén /Eozán/

I. FORAMINIFERA

- 53.717.1. *Assilina spira* de ROISSY /Ajka:Csinger-völgy, LD-V/A 11/
 71.6.1. *Assilina* sp. /Sümege:Fehérkövek és a műút közti kavicsbánya, SÁ, ? - V/B 2/
 70.1.37. *Assilina* sp. /Ajka:Csinger-völgy, BI - V/A 11/
 54.54.1. *Nummulina complanata* LAM. /Zirc:Óuha-völgy, LD - V/A 8/
 51.370.1. *Nummulina complanata* LAM. /Urkút, LD - V/A 10/
 53.758.1. *Nummulina complanata* LAM. /Porva, LD - V/A 10/
 54.57.1. *Nummulina complanata* LAM. /Padrag-urkúti ut:Köleskepe-árok eleje, LD - V/A 11/
 53.714.1. *Nummulina complanata* LAM. /Ajka:Csinger-völgy, LD - V/A 11/
 53.647.1. *Nummulina complanata* LAM. /Veszprém:Kopasz-hegy, LD - V/A 12/
 55.16.1. *Nummulina complanata* LAM. /Gyepűkáján, ?? - V/A 1/
 54.34.1. *Nummulina complanata* LAM. /Csabrendek, ?? - V/B 1/
 55.16.1. *Nummulina complanata* LAM. /Gyepűkáján, VG - V/B 4/
 55.18.1. *Nummulites lucasanus* DEFR. /Dudár, LL, ? - V/A 4/
 55.17.1. *Nummulina lucasana* DEFR. /Zirc:Lencségödör, VG - V/A 8/
 55.19.1. *Nummulina lucasana* DEFR. /Porva, ?? - V/A 10/
 53.715.1. *Nummulina lucasana* DEFR. /Ajka:Csinger-völgy, LD - V/A 11/
 53.5.4. *Nummulites millecaput* BOUB. /Dudár:Sűrű-hegy, VG - V/A 4/
 54.189.1. *Nummulites millecaput* BOUB. /Bakonyszőlő, KL - V/A 12/
 79.9.2. *Nummulites millecaput* BOUB. /Bakonybél:Fekete-séd-völgy, TS - V/A 12/
 53.5.3. *Nummulites perforatus* MONTF. /Dudár:Sűrű-hegy, VG - V/A 4/
 53.740.1. *Nummulites perforatus* MONTF. /Zirc, LD - V/A 8/
 53.7.55. *Nummulites perforatus* MONTF., *Nummulites lucasanus* DEFR. /Zirc:Lencségödör, VG - V/A 9/
 55.99.1. *Nummulites perforatus* MONTF. /Zirc:Lencségödör, VG - V/A 9/
 53.3.2. *Nummulina perforata* MONTF. /Halimba, VG - V/A 10/
 53.709.1. *Nummulites perforatus* MONTF. /Nagyvázsony:Kab-hegy, LD-V/A 12/
 79.9.1. *Nummulites perforatus* MONTF. /Bakonybél:Fekete-séd-völgy, TS-V/A 12/
 58.197.1. *Nummulites perforatus* MONTF. /Sümege:Fehér-kövek, FM - V/B 3/
 53.720.1. *Nummulina tschischtscheffi* d'ARCH. /Ajka:Csinger-völgy, LD - V/A 11/
 62.229.1. *Nummulites* sp. /Dudár:szénbánya, KL, ? - V/A 6/
 62.230.1. *Nummulites* sp. /Dudár:szénbánya, KL, ? - V/A 6/
 79.5.4. *Nummulites* sp. /Halimba:Nagyal-hegy, SZM, ? - V/A 10/
 62.94.1-5. *Nummulina* sp. /Csékut:kőfejtő, KL - V/A 12/
 62.95.1. *Nummulina* sp. /Csékut:kőfejtő, KL - V/A 12/
 62.96.1. *Nummulina* sp. /Csékut:kőfejtő, KL - V/A 12/
 64.154.1-3. *Nummulina* sp. /Nyirád, FP, ? - V/A 12/
 64.156.1-5. *Nummulina* sp. /Pénzesgyőr: Kerteskő, ÁK, ? - V/A 12/
 64.44.1. *Nummulina* sp. /Ódörög: Kopárdombok, FM - V/A 12/
 62.223.1. *Nummulina* sp. /Sümege:Haraszti kőbánya, KL. - V/B 2/
 62.119.1-19. *Nummulina* sp. /Sümege:Fehér-kövek, KL. - V/B 2/

- 70.33.10. Nummulina sp. /Sümeg:Fehér-kövek és a műút közti kavicsbánya, FM-SA, FM - V/B 2/
70.33.11. Nummulina sp. /Sümeg:Fehér-kövek és a műút közti kavicsbánya, FM-SA, FM - V/B 2/
70.34.5. Nummulina sp. /Sümeg:Fehér-kövek és a műút közti kavicsbánya, FM-SA, FM - V/B 2/
71.7.1. Nummulina sp. /Sümeg:Fehér-kövek és a műút közti kavicsbánya, FM-SA, FM - V/B 2/
70.33.12. Nummulina sp. /Sümeg:Fehér-kövek és a műút közti kavicsbánya, FM-SA, FM - V/B 2/
70.34.20. Nummulina sp. /Sümeg:Fehér-kövek és a műút közti kavicsbánya, FM-SA, FM - V/B 2/
70.34.19. Nummulina sp. /Sümeg:Fehér-kövek és a műút közti kavicsbánya, FM-SA, FM - V/B 2/
70.34.18. Nummulina sp. /Sümeg:Fehér-kövek és a műút közti kavicsbánya, FM-SA, FM - V/B 2/
70.33.7. Nummulina sp. /Sümeg:Fehér-kövek és a műút közti kavicsbánya, FM-SA, FM - V/B 2/
70.33.8. Nummulina sp. /Sümeg:Fehér-kövek és a műút közti kavicsbánya, FM-SA, FM - V/B 2/
70.34.17. Nummulina sp. /Sümeg:Fehér-kövek és a műút közti kavicsbánya, FM-SA, FM - V/B 2/
70.33.9. Nummulina sp. /Sümeg:Fehér-kövek és a műút közti kavicsbánya, FM-SA, FM - V/B 2/
70.34.4. Nummulina sp. /Sümeg:Fehér-kövek és a műút közti kavicsbánya, FM-SA, FM - V/B 2/
64.73.1. Nummulina sp. /Sümeg:Fehér-kövek és a műút közti kavicsbánya, FM - V/B 2/
64.75.1. Nummulina sp. /Sümeg:Fehér-kövek és a műút közti kavicsbánya, FM - V/B 2/
64.76.1. Nummulina sp. /Sümeg:Fehér-kövek és a műút közti kavicsbánya, FM - V/B 2/
64.78.1. Nummulina sp. /Sümeg:Fehér-kövek és a műút közti kavicsbánya, FM - V/B 2/
62.350.1. Nummulina sp. /Sümeg:Haraszti-bánya, KL-FM, FM - V/B 2/
64.72.1. Nummulina sp. /Sümeg:Fehér-kövek, FM - V/B 2/
64.74.1. Nummulina sp. /Sümeg:Fehér-kövek, FM - V/B 2/
70.34.16. Nummulina sp. /Sümeg:Fehér-kövek, FM-SA, FM - V/B 3/
70.34.21. Nummulina sp. /Sümeg:Fehér-kövek, FM-SA, FM - V/B 3/
70.34.22. Nummulina sp. /Sümeg:Fehér-kövek, FM-SA, FM - V/B 3/
70.33.6. Nummulina sp. /Sümeg:Fehér-kövek, FM-SA, FM - V/B 3/
62.349.1-9. Nummulina sp. /Sümeg:Haraszti-bánya, KL - FM, FM - V/B 3/
62.222.1-6. Nummulina sp. /Sümeg:Haraszti-bánya, KL - FM, FM - V/B 3/
64.77.1. Nummulina sp. /Sümeg:Fehér-kövek, FM - V/B 3/
64.79.1. Nummulina sp. /Sümeg:Fehér-kövek, FM - V/B 3/
64.90.1. Nummulina sp. /Gyepükaján:Melegforrások, FM - V/B 4/
64.91.1. Nummulina sp. /Gyepükaján:Melegforrások, FM - V/B 4/
64.92.1. Nummulina sp. /Gyepükaján:Melegforrások, FM - V/B 4/

II. ANTHOZOA

- 54.42.1. Astrocoenia sp. /Dudar:Szabadságtáró, VG - V/A 3/
56.52.52. Circophyllia cf. archiardi OPFH. /Dudar:Ikerakna-hányó, VG-V/A 6/
56.52.50. Circophyllia cf. hantkeni REUSS /Dudar:Ikerakna-hányó, VG - V/A 5/
56.52.55. Circophyllia cf. hantkeni REUSS /Dudar:Ikerakna-hányó, VG - V/A 5/
56.52.51. Circophyllia sp. /Dudar:Ikerakna-hányó, VG - V/A 5/
56.52.53. Circophyllia sp. /Dudar:Ikerakna-hányó, VG - V/A 5/
54.270.2. Cyclolites héberti TOURN. /Dudar:Szabadságakna, VG - V/A 2/
54.270.3. Cyclolites héberti TOURN. /Dudar:Szabadságakna, VG - V/A 2/
54.270.4. Cyclolites héberti TOURN. /Dudar:Szabadságakna, VG - V/A 2/
56.52.62. Cyclolites héberti TOURN. /Dudar:Ikerakna-hányó, VG - V/A 5/
56.52.63. Cyclolites héberti TOURN. /Dudar:Ikerakna-hányó, VG - V/A 5/
56.53.1. Cyclolites héberti TOURN. /Dudar:meddőhányó, VG - V/A 6/
54.271.1. Cyclolites héberti TOURN. /Kisgyón. TF. ? - V/B 4/
62.228.1-4. Cyclolites sp. /Dudar:szénbánya, KL - V/A 7/
62.247.1. Cyclolites sp. /Zirc:Lencsésgyödrök, KL - V/A 7/
56.52.61. Cycloseris sp. juv. /Dudar:Ikerakna-hányó, VG - V/A 5/
54.270.3. Flabellum szápárense KOLOSVÁRY /Dudar:Szabadságakna, VG - V/A 2/

- 56.52.49. *Leptophyllia dubrawitzensis* OPPH. /Dudar:Ikerakna-hányó, VG-V/A 5/
 56.52.48. *Leptophyllia dubrawitzensis* OPPH. /Dudar:Ikerakna-hányó, VG-V/A 5/
 53.11.1. *Orbicellida* sp. /Dudar:meddőhányó, VG - V/A 6/
 54.270.1. *Pattalophyllia cyclolitoides* BELL. /Dudar:Szabadságtáró, VG-V/A 4/
 54.270.2. *Pattalophyllia* sp. /Dudar:Szabadságakna, VG - V/A 2/
 56.52.47. *Pattalophyllia* sp. /Dudar:meddőhányó VG-V/A 6/
 56.52.46. *Phyllosmilia calyculata* d'ARCH. /Dudar:Ikerakna-hányó, VG-V/A 5/
 56.52.45. ? *Phyllosmilia* sp. juv. /Dudar:Ikerakna-hányó, VG - V/A 5/
 53.13.2. *Placosmilia bilobata* DESH. /Dudar:Békeakna, LJ, ? - V/A 6/
 54.41.1. *Placosmilia multisinuosa* MICHT. /Dudar:Békeakna, VG - V/A 2/
 53.11.4. *Stylocoenia macrostyla* REUSS /Dudar:meddőhányó, VG - V/A 2/
 56.42.4. *Stylocoenia macrostyla* REUSS /Dudar:Szabadságakna, VG - V/A 6/
 56.52.58. *Trochosmilia acutimargo* REUSS /Dudar:Ikerakna-hányó, VG - V/A 3/
 54.42.2. *Trochosmilia cf. acutimargo* REUSS /Dudar:Szabadságakna, VG - V/A 6/
 56.52.56. *Trochosmilia alpina* MICHT. /Dudar:Ikerakna-hányó, VG - V/A 5/
 56.52.60. *Trochosmilia* sp. aff. *alpina* MICHT. juv. /Dudar:Ikerakna-hányó, VG-V/A 5/
 53.13.1. *Trochosmilia* sp. aff. *alpina* MICHT. /Dudar:meddőhányó, LJ, ? - V/A 6/
 54.42.3. *Trochosmilia* sp. /Dudar:Szabadságakna, VG - V/A 3/
 54.270.5. *Trochosmilia* sp. /Dudar:Szabadságakna, VG - V/A 4/
 56.52.59. *Trochosmilia* sp. juv. /Dudar:meddőhányó, VG - V/A 6/
 56.52.57. *Trochosmilia* sp. /Dudar:meddőhányó, VG - V/A 6/

III. VERMES

- 53.131.19. *Ditrupa* sp. /Dudar:Szabadságakna, VG - V/A 4/
 56.52.39. *Ditrupa* sp. /Dudar:Ikerakna-hányó, VG - V/A 5/
 53.7.32. *Teredo* sp. kitöltés /Zirc:Lencsés-gödör, VG - V/A 8/

IV. DECAPODA

- 53.10.11. *Harpactocarcinus* sp. /Dudar:meddőhányó, VG - V/A 1/
 54.268.8. *Harpactocarcinus* sp. /Dudar:Szabadságakna, VG - V/A 3/
 53.5.6. *Harpactocarcinus* sp. /Dudar:Sűrű-hegy, VG - V/A 4/
 53.5.7. *Harpactocarcinus* sp. /Dudar:Sűrű-hegy, VG - V/A 4/
 53.5.8. *Harpactocarcinus* sp. /Dudar:Sűrű-hegy, VG - V/A 4/
 53.5.11. *Harpactocarcinus* sp. /Dudar:Sűrű-hegy, VG - V/A 4/
 53.5.12. *Harpactocarcinus* sp. /Dudar:Sűrű-hegy, VG - V/A 4/
 53.5.13. *Harpactocarcinus* sp. /Dudar:Sűrű-hegy, VG - V/A 4/
 56.32.8. *Harpactocarcinus* sp. /Dudar:meddőhányó, VG - V/A 6/
 53.5.2. *Ranina* sp. /Dudar:Sűrű-hegy, VG - V/A 4/

V. SCAPHOPODA

- 53.6.27. *Dentalium* sp. /Dudar:Szabadságakna, LL, ? - V/A 1/
 53.11.5. *Dentalium* sp. /Dudar:meddőhányó, VG - V/A 6/

VI. BIVALVIA

- 53.8.5. *Aequipecten tschiatscheffi* d'ARCH. /Dudar:szénbánya fedőréteg, LL, ? - V/A 4/
 53.1.16. *Anomia* sp. /Ajka:Felső-Csinger a Sobri csárda mellett, VG - V/A 11/
 53.116.1. *Anomia* sp. /Bakonycsernye, LD - V/A 13/
 53.7.30. *Arca* sp. /Zirc:Lencsés-gödör, VG - V/A 8/
 54.268.13. *Arca* n. sp. /Dudar:Szabadságakna hányója, VG - V/A 3/
 53.12.2. *Arca /Barbatia/ n. sp.* /Dudar:Szabadságakna, VG - V/A 2/
 56.52.2. *Arca /Barbatia/ n. sp.* /Dudar:Ikerakna hányója, VG - V/A 5/
 53.131.21. *Arca* n. sp. /Dudar:Szabadságakna, VG - V/A 6/
 56.52.7. *Arcopagia /Tellina/ ? sp.* /Dudar:meddőhányó, VG - V/A 6/
 54.135.13. *Arcopagia /Tellina/ sp.* /Pénzeskút, ?, ? - V/A 13/
 53.6.7. *Brachyodontes corrugatus* /Brongnt. / /Dudar:Békeakna, LL, ? - V/A 1/
 56.51.1. *Brachyodontes corrugatus* /Brongnt. / /Dudar:Békeakna, LL, ? - V/A 4/
 53.7.40. *Cardita peresi* BELL. /Zirc:Lencsés-gödör, ?, ? - V/A 8/
 54.135.6. *Cardita peresi* BELL. /Pénzeskút, ?, ? - V/A 13/
 53.7.6. *Cardita cf. peresi* BELL. /Zirc:Lencsés-gödör, VG - V/A 8/
 53.6.8. *Cardita* sp. /Dudar:Szabadságakna, LL, ? - V/A 4/
 70.18.2. *Cardita* sp. /Súmeg:Fehér-kövek, FM - V/B 2/
 53.6.23. *Cardium* sp. /Dudar:Szabadságtáró, VG - V/A 4/

- 53.6.12. Cardium sp. /Dudar:Szabadságtáró, VG - V/A 4/
56.52.33. Cardium sp. /Dudar:Ikerakna hányója, VG - V/A 5/
51.482.1. Cardium sp. /Dudar:szénbánya, LD - V/A 6/
56.52.26. Cardium sp. /Dudar:meddőhányó, VG - V/A 6/
53.7.21. Cardium sp. /Zirc:Lencsésödör, VG - V/A 8/
53.7.1. Cardium sp. /Zirc:Lencsésödör, VG - V/A 8/
53.7.50. Cardium sp. /Zirc:Lencsésödör, VG - V/A 8/
53.7.3. Cardium sp. /Zirc:Lencsésödör, VG - V/A 8/
53.7.45. Cardium sp. /Zirc:Lencsésödör, VG - V/A 9/
53.7.44. Cardium sp. /Zirc:Lencsésödör, VG - V/A 9/
53.7.28. Cardium sp. /Zirc:Lencsésödör, VG - V/A 9/
53.1.4. Cardium sp. /Ajka-Felsőcsinger: a Sobri csárda mellett, VG-V/A 11/
54.135.20. Cardium sp. /Pénzeskút, ?? - V/A 13/
54.135.24. Cardium sp. /Pénzeskút, ?? - V/A 13/
54.135.22. Cardium sp. /Pénzeskút, ?? - V/A 13/
54.135.8. Cardium sp. /Pénzeskút, ?? - V/A 13/
54.135.1. Cardium sp. /Pénzeskút, ?? - V/A 13/
54.135.19. Cardium sp. /Pénzeskút, ?? - V/A 13/
54.135.25. Cardium sp. /Pénzeskút, ?? - V/A 13/
54.135.26. Cardium sp. /Pénzeskút, ?? - V/A 14/
54.135.11. Cardium sp. /Pénzeskút, ?? - V/A 14/
54.135.21. Cardium sp. /Pénzeskút, ?? - V/A 14/
53.135.7. Cardium sp. /Pénzeskút, ?? - V/A 14/
70.33.13. Cardium sp. /Süveg:Fehér-kövek és a múút közti kavicsbánya, FM-SÁ, FM - V/B 2/
53.6.15. Chama sp. /Dudar:Béketáró, LL, ? - V/A 1/
53.7.20. Chama sp. /Zirc:Lencsésödör, VG - V/A 8/
53.7.54. Chama sp. /Zirc:Lencsésödör, VG - V/A 9/
54.43.1. Chama sp. /Ajka:Csinger-völgy, ?? - V/A 11/
54.135.27. Chama sp. /Pénzeskút, ?? - V/A 13-14/
54.135.17. Chama sp. /Pénzeskút, ?? - V/A 13/
54.39.1. Corbis maior BAY. /Dudar:meddőhányó, VG - V/A 2/
53.8.6. Corbis maior BAY. /Dudar:szénbánya fedő, LL, ? - V/A 2/
53.126.4. Corbis maior BAY. /Dudar:Szabadságakna, LJ, ? - V/A 2/
54.269.2. Corbis maior BAY. /Dudar:Szabadságakna, VG - V/A 3/
53.9.20. Corbis maior BAY. /Dudar:Szabadságakna, VG - V/A 3/
56.52.36. Corbis maior BAY. /Dudar:Ikerakna-hányó, VG - V/A 5/
56.32.16. Corbis maior BAY. /Dudar:meddőhányó, KL, ? - V/A 6/
53.131.12. Corbis maior BAY. juv. /Dudar:Szabadságakna, VG- V/A 6/
79.1.1. Corbis maior BAY. /Dudar:szénbánya, PJ - V/A 7/
79.1.25. Corbis maior BAY. /Dudar:szénbánya, DB - V/A 7/
62.242.1. Corbis maior BAY. /Dudar:szénbánya, KL - V/A 7/
53.122.1. Corbula excavata ? /Kisgyón, TF, ? - V/B 4/
53.9.6. Corbula semicostata BELL. /Dudar:Szabadságakna, VG - V/A 1/
54.269.5. Corbula semicostata BELL. /Dudar:Szabadságakna, VG - V/A 3/
53.6.9. Corbula semicostata BELL. /Dudar:Békeakna, VG - V/A 4/
56.52.20. Corbula semicostata BELL. /Dudar:Ikerakna hányó, VG - V/A 5/
53.7.5. Corbula semicostata BELL. /Zirc:Lencsésödör, VG - V/A 8/
56.32.1. Corbula semicostata BELL. /Dudar:Szabadságakna, VG - V/A 6/
54.135.2. Crassatella subtumida BELL. /Pénzeskút, ?? - V/A 13/
53.754.1. Crassatella tumida BELL. /Ajka-Csinger-völgy:temetőárok, LD-V/A 11/
53.10.2. Crassatella sp. /Dudar:meddőhányó, VG - V/A 1/
53.7.11. Crassatella sp. /Zirc:Lencsésödör, VG -V/A 9/
53.637.1. Crassatella sp. /Zirc:Lencsésödör, VG - V/A 9/
54.135.10. Crassatella sp. /Pénzeskút, ?? - V/A 13/
54.135.10. Crassatella sp. /Pénzeskút, ?? - V/A 13/
53.126.2. Crassatella n.sp. /Dudar:Szabadságakna, LJ, ? - V/A 3/
53.9.12. Crassatella n.sp. /Dudar:Szabadságakna, VG - V/A 3/
54.268.2. Crassatella n.sp. /Dudar:Szabadságakna, VG - V/A 3/
56.52.28. Crassatella n.sp. /Dudar:Ikerakna-hányó, VG - V/A 5/
56.32.2. Crassatella n.sp. /Dudar:Szabadságakna, VG - V/A 6/
53.122.2. Cytherea petersi ? /Kisgyón, TF, ? - V/B 4/
53.5.15. Gryphaea brongiarti BRONN. /Dudar:Sűrű-hegy, VG - V/A 2/
53.3.19. Gryphaea brongiarti BRONN. /Halimba: a községtől 1 km-re NY-ra az új lejtaknából, VG - V/A 10/
54.269.6. Laevicardium sp. /Dudar:Szabadságakna, VG - V/A 2/
53.6.14. Laevicardium n.sp. /Dudar:Békeakna, LL, ? - V/A 4/
53.6.3. Laevicardium/Trachycardium/ sp. /Dudar:szénfedő rétegek,LL,?-V/A 4/
71.1.4. Leda sp. /Süveg:Fehér-kövek, FM - V/B 2/
71.1.5. Lima sp. /Süveg:Fehér-kövek, FM-SÁ, FM - V/B 2/
53.7.33. Lima sp. /Zirc:Lencsésödör, VG - V/A 8/
53.1.15. Lima sp. /Ajka-Felsőcsinger:a Sobri-csárda mellett, VG-V/A 11/

- 53.118.3. Lithocardium carinatum BRONN. /Eplény, LD - V/A 10/
53.2.1. Lithocardium carinatum BRONN. /Eplény:mangánbánya hányója, LJ, ? - V/A 1C/
53.7.25. Lithocardium sp. /Zirc:Lencsésödör, VG - V/A 8/
53.11.7. Lucina /Phacoides/brongniarti d'ORB. /Dudar:meddőhányó, VG - V/A 3/
53.10.8. Lucina sp. /Dudar:meddőhányó, VG - V/A 1/
56.52.15. Lucina /Phacoides/sp. /Dudar:Ikerakna hányója, VG - V/A 5/
53.2.2. Lucina sp. /Eplény:mangánbánya hányója, LJ, ? - V/A 10/
54.268.12. Lucina sp. /Dudar:Szabadságakna, VG - V/A 3/
53.6.2. Megaxinus sp. /Dudar:Békeakna, LL, ? - V/A 4/
56.52.37. Megaxinus sp. /Dudar:Ikerakna hányója, VG - V/A 5/
54.135.3. Megaxinus sp. /Pénzeskút, ?, ? - V/A 13/
53.122.3. Megaxinus sp. /Kisgyón, TF, ? - V/B 4/
53.122.11. Meretrix cf.hungarica HANTK. /Kisgyón, TF, ? - V/B 4/
54.135.5. Modiola sp. /Pénzeskút, ?, ? - V/A 13/
53.131.11. Mytilus pálfyi ROZL. /Dudar:Szabadságakna, VG - V/A 2/
53.131.22. Mytilus sp. /Dudar:Szabadságakna, VG - V/A 2/
53.11.9. Nemocardium n.sp. /Dudar:Szabadságakna, VG - V/A 4/
53.10.7. Ostrea aff.cymbula LAM. /Dudar:szénbánya fedő, VG - V/A 4/
56.52.44. Ostrea roncana PARTSCH /Dudar:Ikerakna hányója, VG - V/A 5/
55.34.1. Ostrea sp. /Dudar:Szabadságakna, VG - V/A 6/
62.233.1. Ostrea sp. /Dudar:Szénbánya, KL - V/A 6/
53.7.7. Ostrea sp. /Zirc:Lencsésödör, VG - V/A 8/
53.7.15. Ostrea sp. /Zirc:Lencsésödör, VG - V/A 8/
53.7.18. Ostrea sp. /Zirc:Lencsésödör, VG - V/A 9/
53.1.3. Ostrea sp. /Ajka-Felsőcsinger:a Sobri csárda mellett, VG - V/A 11/
62.286.1. Ostrea sp. /Csabrendek:nagykőfejtő, KL - V/B 1/
62.277.1-2. Ostrea sp. /Csabrendek:nagykőfejtő, KL - V/B 1/
70.33.5. Ostrea sp. /Sümeg:Fehér-kövek és a műút közti kavicsbánya, FM-SÁ, FM - V/B 2/
71.1.1. Ostrea sp. /Sümeg:Fehér-kövek, FM-SÁ, FM - V/B 2/
70.18.4. Ostrea sp. /Sümeg:Fehér-kövek, FM - V/B 3/
64.85.1-5. Ostrea sp. /Gyepükaján:Melegforrások, FM - V/B 4/
79.12.1. Ostrea sp. /Gyepükaján, DB - V/B 4/
79.12.2. Ostrea sp. /Gyepükaján, DB - V/B 4/
79.12.3. Ostrea sp. /Gyepükaján, BB - V/B 4/
53.10.6. Panopaea sp. /Dudar:meddőhányó, VG - V/A 1/
53.9.9. Panopaea sp. /Dudar:Szabadságakna, VG - V/A 3/
56.52.42. Panopaea sp. /Dudar:Ikerakna hányója, VG - V/A 5/
56.52.12. Panopaea sp. /Dudar:Ikerakna hányója, VG - V/A 5/
54.135.23. Panopaea sp. /Pénzeskút, ?, ? - V/A 13/
53.13.5. Panopaea n.sp. /Dudar: Tékeakna, LJ, ? - V/A 6/
53.6.25. Pecten sp. /Dudar:Szabadságakna, LL - V/A 1/
54.40.1. Pecten /Chlamys/ sp. /Dudar:meddőhányó, VG - V/A 4/
53.131.20. Pecten sp. /Dudar:Szabadságakna, VG - V/A 4/
56.52.35. Pecten sp. /Dudar:Ikerakna hányója, VG - V/A 5/
56.52.14. Pecten sp. /Dudar:Ikerakna hányója, VG - V/A 5/
56.52.29. Pecten sp. /Dudar:meddőhányó, VG - V/A 6/
53.7.4. Pecten sp. /Zirc:Lencsésödör, VG - V/A 8/
53.3.14. Pecten sp. /Halimba:a közsétől 1 km-re NY-ra lévő új lejtakna, VG - V/A 10/
53.1.11. Pecten sp. /Ajka-Felsőcsinger:a Sobri csárda mellett, VG - V/A 11/
79.7.1. Pecten sp. /Nagyvázsony:Kab-hegy-Bujólik bg., BOJ, ? - V/A 12/
73.37.1. Pecten sp. /Csabrendek-Gyepükaján közti feltárás, BP - V/B 1/
71.8.1. Pecten sp. /Sümeg:Fehér-kövek és a műút közti kavicsbánya, FM-SÁ, FM - V/B 2/
70.18.3. Pecten sp. /Sümeg:Fehér-kövek, FM - V/B 2/
71.1.3. Pecten sp. /Sümeg:Fehér-kövek, FM-SÁ, FM - V/B 2/
53.721.1. Perna urkutica ? /Urkút, LD - V/A 10/
53.131.4. Phacoides sp. /Dudar:Szabadságakna, VG - V/A 4/
53.7.22. Phacoides sp. /Zirc:Lencsésödör, VG - V/A 8/
53.118.1. Phacoides sp. /Eplény, LD - V/A 10/
54.135.15. Phacoides sp. /Pénzeskút, ?, ? - V/A 13/
53.122.5. Phacoides sp. /Kisgyón, TF, ? - V/B 4/
53.122.6. Phacoides sp. /Kisgyón, TF, ? - V/B 4/
53.122.7. Phacoides sp. /Kisgyón, TF, ? - V/B 4/
53.122.13. Phacoides sp. /Kisgyón, TF, ? - V/B 4/
53.131.2. Phacoides sp. /Dudar:Szabadságakna, VG - V/A 4/
53.13.4. Proladomya cf.rugosa HANTK. /Dudar:Békeakna, LJ, ? - V/A 6/
79.1.24. Proladomya sp. /Dudar:szénbánya, DB - V/A 7/

- 54.135.4. Pholadomya sp. /Pénzeskút, ?? - V/A 13/
53.3.15. Pholadomya /?/ sp. /Halimba:a községtől 1 km-re NY-ra lévő uj lejtakna, VG - V/A 10/
53.7.51. Pholax sp. /Zirc:Lencsésögödör, VG - V/A 8/
56.52.19. Pitaría roncana de GREG. /Dudar:Ikerakna hányója, VG - V/A 5/
53.11.10. Pitaría roncana de GREG. /Dudar:meddőhányó, VG - V/A 6/
53.12.9. Psammobia cf.pudica ? /Kisgyón, TF, ? - V/B 4/
54.40.2. Psammobia sp. /Dudar:meddőhányó, VG - V/A 4/
53.10.1. Spondylus sp. /Dudar:meddőhányó, VG - V/A 1/
53.9.10. Spondylus sp. /Dudar:Szabadságakna, VG - V/A 3/
53.5.1. Spondylus sp. /Dudar:Sűrű-hegy, VG - V/A 4/
56.32.4. Spondylus sp. /Dudar:meddőhányó, VG - V/A 6/
53.7.27. Spondylus sp. /Zirc:Lencsésögödör, VG - V/A 8/
53.7.26. Spondylus sp. /Zirc:Lencsésögödör, VG - V/A 8/
53.7.29. Spondylus /?/ sp. /Zirc:Lencsésögödör, VG - V/A 9/
53.3.3. Spondylus sp. /Halimba:a községtől 1 km-re NY-ra lévő uj lejtakna, VG - V/A 10/
53.3.12. Spondylus sp. /Halimba:a községtől 1 km-re NY-ra lévő uj lejtakna, VG - V/A 10/
53.3.16. Spondylus sp. /Halimba:a községtől 1 km-re NY-ra lévő uj lejtakna, VG - V/A 10/
53.3.17. Spondylus sp. /Halimba: a községtől 1 km-re NY-ra lévő uj lejtakna, VG - V/A 10/
53.3.18. Spondylus sp. /Halimba: a községtől 1 km-re NY-ra lévő uj lejtakna, VG - V/A 10/
53.1.12. Spondylus sp. /Ajka-Felsőcsinger: a Sobri csárda mellett, VC - V/A 11/
53.1.1. Spondylus sp. /Ajka-Felsőcsinger:a Sobri csárda mellett, VG - V/A 11/
53.1.13. Spondylus sp. /Ajka-Felsőcsinger:a Sobri csárda mellett, VG-V/All/
53.593.1. Spondylus sp. /Ajka:Köleskepe-völgy, SZ - V/A 11/
54.135.14. Spondylus sp. /Pénzeskút, ?? - V/A 13/
54.135.16. Spondylus sp. /Pénzeskút, ?? - V/A 13/
79.3.1. Spondylus sp. /Padrag:kőfejtő, VG - V/B 4/
54.268.14. Textivenus texta LAM. /Dudar:Szabadságakna, VG - V/A 4/
56.32.10. Textivenus texta LAM. /Dudar:meddőhányó, VG - V/A 6/
53.131.26. Textivenus cf.texta LAM. /Dudar:Szabadságakna, VG - V/A 2/
53.12.7. Textivenus n.sp. /Dudar:meddőhányó, VG - V/A 4/
56.52.9. Tivelina sp. /Dudar:Ikerakna hányó, VG - V/A 5/
53.10.4. Vasconella grandis BELL. /Dudar:meddőhányó, VG - V/A 1/
53.11.6. Vasconella grandis BELL. /Dudar:meddőhányó, VG - V/A 3/
56.52.6. Vasconella sp.aff.grandis BELL. /Dudar:Ikerakna hányó, VG - V/A 5/
53.5.14. Vulsella elongate CHEMN. /Dudar:Sűrű-hegy, VG - V/A 4/
53.9.5. Vulsella sp. /Dudar:Szabadságakna, VG - V/A 4/

VII. GASTROPODA

- 53.131.16. Amauropsella sp. /Dudar:Szabadságakna, VG - V/A 4/
53.8.2. Ampullina patulina MÜN. /Dudar:szénfedő, LL, ? - V/A 4/
53.11.14. Ampullina patulina MÜN-CHALM. /Dudar:meddőhányó, VG - V/A 4/
56.52.13. Ampullina perusta DEFR. /Dudar:Ikerakna hányó, VG - V/A 5/
53.118.2. Ampullina perusta DEFR. /Eplény, LD - V/A 10/
53.121.1. Ampullina perusta DEFR. /Bakonycsernye, LD - V/A 13/
53.122.12. Ampullina perusta DEFR. /Kisgyón, TF, ? - V/B 4/
79.1.5. Ampullina perusta DEFR. /Dudar:szénbánya, DE - V/A 7/
64.121.1. Ampullina perusta DEFR. /Dudar:szénbánya, KL,MS - V/A 7/
53.6.18. Ampullina sp. /Dudar:Szabadságakna, LL, ? - V/A 1/
53.7.23. Ampullina sp. /Zirc:Lencsésögödör, VG - V/A 8/
53.7.47. Ampullina sp. /Zirc: Lencsésögödör, VG - V/A 9/
54.160.1. Ampullina sp. /Ajka:Csinger-völgy, LD - V/A 11/
53.9.16. Ampullina n.sp. /Dudar:Szabadságakna, VG - V/A 1/
53.6.16. Ampullina n.sp. /Dudar:Szabadságakna, LL, ? - V/A 1/
53.9.4. Ampullina n.sp. /Dudar:Szabadságakna, VG - V/A 3/
53.11.8. Ampullina n.sp. /Dudar:meddőhányó, VG - V/A 6/
53.13.1. Ampullina n.sp. /Dudar:Szabadságakna, VG - V/A 6/
53.11.8. Ampullina s.sp. /Dudar:meddőhányó, VC - V/A 6/
56.52.5. Ampullina n.sp. ? /Dudar:Ikerakna hányó, VG - V/A 5/
56.32.17. Ampullina ? n.sp. /Dudar:meddőhányó, VG - V/A 4/
53.9.18. Ampullospira hybrida LAM. /Dudar:Szabadságakna, VG - V/A 3/
54.269.7. Ampullospira /Natica/ hybrida LAM. /Dudar:Szabadságakna, VG-V/A 3/

- 53.7.49. Ampullospira hybrida LAM. /Zirc:Lencsés-gödör, ?? - V/A 8/
53.1.20. Ampullospira hybrida LAM. /Ajka-Felsőcsinger: a Sobri csárda mel-
lett, VG - V/A 11/
53.8.3. Ampullospira oweni d'ACH. /Dudar:szénfedő, LL, ? - V/A 4/
53.6.26. Ampullospira oweni d'ACH. /Dudar:Szabadságakna, LL, ? - V/A 4/
53.9.15. Ampullospira oweni d'ACH. /Dudar:Szabadságakna, VG - V/A 3/
56.52.32. Ampullospira oweni d'ACH. /Dudar:Ikerakna hányc, VG - V/A 5/
53.7.12. Ampullospira oweni d'ACH. /Zirc: Lencsés-gödör, VG - V/A 8/
51.243.1. Ampullospira oweni d'ACH. /Zirc:Lencsés-gödör, VG - V/A 8/
55.96.1. Ampullospira oweni d'ACH. /Zirc: Lencsés-gödör, VG - V/A 8/
53.1.14. Ampullospira oweni d'ACH. /Ajka-Felsőcsinger:a Sobri csárda mellett
VG - V/A 11/
53.131.8. Ancilla cf. dubia ? /Dudar:Szabadságakna, VG - V/A 2/
53.131.25. Ancilla sp. /Dudar:Szabadságakna, VG - V/A 2/
56.32.20. Ancilla sp. /Dudar:meddóhányc, VG - V/A 6/
53.131.10. Ancilla sp. /Dudar:meddóhányc, VG - V/A 6/
54.9.3. Bayania melaniaeformis SCHL. /Dudar:Szabadságakna, VG - V/A 3/
56.52.22. Bayania melaniaeformis SCHL. /Dudar:Ikerakna hányc, VG - V/A 5/
53.12.10. Bayania melaniaeformis SCHL. /Dudar:meddóhányc, VG - V/A 6/
53.131.5. Bayania sp. /Dudar:Szabadságakna, VG - V/A 2/
53.131.14. Bayania sp. /Dudar:Szabadságakna, VG - V/A 4/
56.32.19. Bayania sp. /Dudar:Ikerakna hányc, VG - V/A 5/
56.52.25. Bayania sp. /Dudar:Ikerakna hányc, VG - V/A 5/
53.115.1. Calliostoma bolognai BAY. /Bakonycsernye, LD - V/A 13/
53.7.14. Calyptraea sp. /Zirc:Lencsés-gödör, VG - V/A 8/
53.9.17. Campelile urkutense MUN.-CHALM. /Dudar:Szabadságakna, VG - V/A 1/
54.269.10. Campanile urkutense MUN.-CHALM. /Dudar:Szabadságakna, VG - V/A 3/
56.52.38. Campanile urkutense MUN.-CHALM. /Dudar:Ikerakna hányc, VG - V/A 5/
56.32.6. Campanile urkutense MUN.-CHALM. /Dudar:meddóhányc, VG - V/A 6/
55.84.1. Campanile urkutense MUN.-CHALM. /Urkút, ?? - V/A 10/
53.755.1. Campanile urkutense MUN.-CHALM. /Urkút, HT, ? - V/A 10/
55.14.1. Campanile urkutense MUN.-CHALM. /Urkút, LD - V/A 10/
53.756.1. Campanile urkutense MUN.-CHALM. /Urkút, Rg, ? - V/A 10/
53.1.2. Campanile urkutense MUN.-CHALM. /Ajka-Felsőcsinger: a Sobri csárda
mellett, VG - V/A 11/
53.646.1. Campanile urkutense MUN.-CHALM. /Ajka:Zichy-bánya, ?? - V/A 11/
53.7.48. Campanile sp. /Zirc:Lencsés-gödör, VG - V/A 9/
53.1.19. Campanile sp. /Ajka-Felsőcsinger: a Sobri csárda mellett, VG-V/A 11/
53.1039.1. Campanile ?/ sp. /Ajka:Csinger-völgy, ?? - V/A 11/
54.34.1. Campanile sp. /Urkút, VG - V/A 14/
53.11.11. Cantharus brongiarti d'ORB. /Dudar:meddóhányc, VG - V/A 3/
53.8.1. Cantharus brongiarti d'ORB. /Dudar:szénfedő, LL, ? - V/A 4/
53.12.4. Cantharus brongiarti d'ORB. /Dudar:meddóhányc, VG - V/A 4/
56.52.4. Cantharus brongiarti d'ORB. /Dudar:Ikerakna hányc, VG - V/A 5/
56.32.12. Cantharus brongiarti d'ORB. /Dudar:meddóhányc, VG - V/A 6/
53.7.8. Cassidaria sp. /Zirc:Lencsés-gödör, VG - V/A 8/
53.7.13. Cassidaria sp. /Zirc:Lencsés-gödör, VG - V/A 8/
53.1.8. Cepaea böckhi ROZL. /Ajka-Felsőcsinger: a Sobri csárda mellett,
VG - V/A 11/
53.7.37. Cepaea sp. /Zirc:Lencsés-gödör, VG - V/A 8/
53.1.6. Cepaea sp. /Ajka-Felsőcsinger: a Sobri csárda mellett, VG-V/A 11/
53.12.3. Cerithium chaperi BAY. /Dudar:meddóhányc, VG - V/A 2/
53.131.3. Cerithium chaperi BAY. /Dudar:Szabadságakna, VG - V/A 6/
56.32.13. Cerithium chaperi BAY. /Dudar:meddóhányc, VG - V/A 6/
56.52.24. Cerithium sp.aff.chaperi BAY. /Dudar:meddóhányc, VG - V/A 6/
61.3.1. Cerithium giganteum LAM. /Dudar:meddóhányc, KIL, ? - V/A 6/
53.120.1. Cerithium pratti ROUAULT /Bakonycsernye, LD - V/A 13/
53.131.6. Cerithium rarefurcatum BAY. /Dudar:Szabadságakna, VG - V/A 4/
53.9.11. Cerithium subcorvinum OPP. /Dudar:Szabadságakna, VG - V/A 2/
56.52.64. Cerithium subcorvinum OPP. /Dudar:Ikerakna hányc, VG - V/A 5/
56.32.3. Cerithium subcorvinum OPP. /Dudar:meddóhányc, VG - V/A 6/
79.1.9. Cerithium subcorvinum OPP. /Dudar:szénbánya, DB - V/A 7/
79.10.1. Cerithium subcorvinum OPP. /Pénzeskút, DB - V/A 8/
54.268.7. Cerithium sp. /Dudar:Szabadságakna, VG - V/A 3/
54.268.5. Cerithium sp. /Dudar:Szabadságakna, VG - V/A 3/
54.268.6. Cerithium sp. /Dudar:Szabadságakna, VG - V/A 4/
51.482.1. Cerithium sp. /Dudar:szénbánya, PV, ? - V/A 6/
56.52.31. Cleivilithes noae CHEMN. /Dudar:Ikerakna hányc, VG - V/A 5/
53.10.5. Cleivilithes sp. /Dudar:meddóhányc, VG - V/A 1/
53.131.24. Conus diversiformis BRONGN. /Dudar:Szabadságakna, VG - V/A 2/
56.52.1. Conus sp. /Dudar:Ikerakna hányc, VG - V/A 5/
53.7.46. Conus sp. /Zirc:Lencsés-gödör, VG - V/A 14,

- 53.6.11. *Cryptoconus* sp. /Dudar:Szabadságakna, LL, ? - V/A 4/
56.32.18. *Cryptoconus* ?/ sp. /Dudar:meddóhányó, VG - V/A 6/
53.7.16. *Cypraea* sp. /Zirc:Lencsésögödör, VG - V/A 8/
53.9.1. *Fusus noae* LAM. /Dudar:Szabadságakna, VG - V/A 1/
53.11.17. *Fusus noae* LAM. /Dudar:meddóhányó, V - V/A 4/
56.52.30. *Gisortia roncana* de GRFG. /Dudar:Ikerakna hányó, VG - V/A 5/
53.6.6. *Harpa* sp. /Dudar:Szabadságakna, LL, ? - V/A 4/
53.13.3. *Harpa* n.sp. /Dudar:Békeakna, LL, VG - V/A 4/
56.52.11. *Harpa* sp. /Dudar:Ikerakna hányó, VG - V/A 5/
53.7.2. *Harpa* sp. /Zirc:Lencsésögödör, VG - V/A 8/
54.150.2. *Harpa* sp. /Zirc:Pénzeskúti ut, USZ, ? - V/A 8/
51.241.1. *Harpa* sp. /Zirc:Lencsésögödör, VG - V/A 9/
53.10.10. *Helix* ?/ sp. /Dudar:függőakna hányója, VG - V/A 1/
53.11.12. *Hipponyx* /Amalthea/ n.sp. /Dudar:meddóhányó, VG-V/A 3/
53.12.9. *Hipponyx* /Amalthea/ n.sp. /Dudar:meddóhányó, VG - V/A 6/
56.32.9. *Hipponyx* /Amalthea/ n.sp. /Dudar:meddóhányó, VG - V/A 6/
53.1.18. *Hipponyx* /Amalthea/ ? sp. /Ajka-Pelsőcsinger: a Sobri csárda mellett, VG - V/A 11/
56.52.21. *Hipponyx* n.sp. /Dudar:meddóhányó, VG - V/A 6/
56.52.8. *Marginella* n.gen. vagy *Mitra* n.gen. /Dudar:meddóhányó, VG - V/A 6/
53.12.1. *Melanatria auriculata* SCHLOTH. /Dudar:Szabadságakna, VG - V/A 2/
56.52.34. *Melanatria auriculata* SCHLOTH. /Dudar:meddóhányó, VG - V/A 6/
53.122.10. *Melanatria auriculata* SCHLOTH. /Kisgyón, TF, ? - V/B 4/
53.6.10. *Melanatria* sp. /Dudar:Békeakna, LL, ? - V/A 4/
53.11.13. *Melanopsis doroghensis* OPP. /Dudar:meddóhányó, VG - V/A 4/
53.12.5. *Mitra neuhüttensis* MUN.-CHALM. /Dudar:meddóhányó, VG - V/A 2/
54.268.4. *Mitra neuhüttensis* MUN.-CHALM. /Dudar:Szabadságakna, VG - V/A 3/
53.11.15. *Natica* /Ampullospira/hybrida LAM. /Dudar:meddóhányó, VG - V/A 4/
70.1.39. *Natica vulcani* /DEFR./ /Bakonycsérnye, BI- V/A 13/
53.119.1. *Natica* sp. /Bakonycsérnye, LD - V/A 13/
54.46.1. *Natica* sp. /Csabrendek-Süveg között, ?? - V/B 1/
56.52.16. *Neritina* n.sp. /Dudar:Ikerakna hányó, VG - V/A 5/
53.9.2. *Oliva* n.sp. /Dudar:Szabadságakna, VG - V/A 3/
53.7.39. *Pleurotomaria* sp. /Zirc:Lencsésögödör, VG - V/A 9/
53.7.35. *Pleurotomaria* sp. /Zirc:Lencsésögödör, VG - V/A 9/
53.7.17. *Pleurotomaria* sp. /Zirc:Lencsésögödör, VG - V/A 9/
53.10.9. *Pseudoliva* n.sp. /Dudar:meddóhányó, VG - V/A 1/
53.6.13. *Pseudoliva* sp. /Dudar:Szabadságakna, LL, ?-V/A 1/
56.52.3. *Pseudoliva* sp. /Dudar:meddóhányó, VG - V/A 4/
53.131.23. *Pseudoliva* n.sp. /Dudar:Szabadságakna, VG - V/A 6/
54.268.9. *Pyrazus pentagonatus* SCHLOTH. /Dudar:Szabadságakna, VG - V/A 3/
53.6.4. *Rimella* sp. /Dudar:Szabadságakna, LL, ? - V/A 4/
53.131.18. *Rimella* sp. /Dudar:Szabadságakna, VG - V/A 4/
56.32.11. *Rimella* sp. /Dudar:meddóhányó, VG - V/A 6/
53.7.19. *Rimella* sp. /Zirc:Lencsésögödör, VG - V/A 8/
53.7.53. *Rimella* sp. /Zirc:Lencsésögödör, VG - V/A 9/
53.7.42. *Rostellaria ampla* SOL. /Zirc:Lencsésögödör, VG - V/A 9/
53.1.9. *Rostellaria ampla* SOL. /Ajka-Pelsőcsinger: a Sobri csárda mellett, VG - V/A 11/
54.135.12. *Rostellaria ampla* SOL. /Pénzeskút, ?? - V/A 13/
55.12.1. *Rostellaria ampla* SOL. /Porva, ?? - V/A 10/
53.131.17. *Scaphander fortisii* BRONGN. /Dudar:Szabadságakna, VG - V/A 4/
56.52.40. *Scaphander cf.fortisii* BRONGN. /Dudar:Ikerakna hányó, VG - V/A 5/
53.126.1. *Strombus fortisii* BRONGN. /Dudar:Szabadságakna, VG - V/A 2/
53.12.8. *Strombus fortisii* BRONGN. /Dudar:meddóhányó, VG - V/A 2/
54.269.4. *Strombus fortisii* BRONGN. /Dudar:Szabadságakna, VG - V/A 3/
53.8.4. *Strombus fortisii* BRONGN. /Dudar:szénfedő, LL, ? - V/A 4/
56.52.18. *Strombus fortisii* BRONGN. /Dudar:Ikerakna hányó, VG - V/A 5/
54.269.3. *Strombus tournoueri* BAY. /Dudar:Szabadságakna, VG - V/A 2/
53.9.14. *Strombus tournoueri* BAY. /Dudar:Szabadságakna, VG - V/A 3/
53.12.11. *Strombus tournoueri* BAY. /Dudar:meddóhányó, VG - V/A 4/
79.1.7. *Strombus* sp. /Dudar:szénbánya, DB - V/A 7/
51.244.1. *Strombus* sp. /Zirc:Lencsésögödör, ?? - V/A 8/
54.150.1. *Strombus* sp. /Zirc:Pénzeskúti ut, USZ, ? - V/A 8/
53.7.43. *Strombus* sp. /Zirc:Lencsésögödör, VG - V/A 9/
51.404.1. *Strombus* sp. /Halimba, ?? - V/A 10/
53.6.5. *Terebellum* sp. /Dudar:Békeakna, LL, ? - V/A 1/
56.52.23. *Terebellum* sp. /Dudar:Ikerakna hányó, VG - V/A 5/
53.7.34. *Terebellum* sp. /Zirc:Lencsésögödör, VG - V/A 8/
53.7.24. *Terebellum* sp. /Zirc:Lencsésögödör, VG - V/A 8/
62.267.1-9. *Terebellum* sp. /Fehérvárcsurgó, KL, ? - V/A 12/
56.52.17. *Tubulostium* /=Serpula/ spiruleum /LAM./ Dudar:meddóhányó, VG - V/A 6/

- 53.757.1. Tubulostium /=Serpula/ spiruleum /LAM./ /Ajka:Köleskepe-árok, LD -V/A 11/
62.82.1-3. Tubulostium spiruleum /LAM./ /Cséktút:kőfejtő, KL, ? - V/A 12/
53.5.5. Tubulostium spiruleum /LAM./ /Dudar:Sűrű-hegy, VG - V/A 4/
53.3.23. Tubulostium /=Serpula/ sp. /Halimba: a községtől 1 km-re lévő lejtakna, VG - V/A 10/
53.1.7. Transvoluta gigantea MÜNST. /Ajka-Felsőcsinger: a Sobri csárda mellett, VG - V/A 11/
53.131.15. Trochus saemanni BAY. /Dudar:Szabadságakna, VG - V/A 2/
54.268.1. Trochus sp. /Dudar:Szabadságakna, VG - V/A 3/
56.32.14. Trochus sp. /Dudar:meddőhányó, VG - V/A 6/
53.7.38. Trochus sp. /Zirc:Lencsésödör, VG - V/A 8/
53.131.13. Turbo zignoi BAY. /Dudar:Szabadságakna, VG - V/A 2/
54.268.3. Turbo zignoi BAY. /Dudar:meddőhányó, VG - V/A 4/
53.3.20. Turbo sp. /Halimba: a községtől 1 km-re NY-ra lévő lejtakna, VG - V/A 10/
53.6.17. Trochus sp. /Dudar:Szabadságakna, LL, ? - V/A 4/
53.6.1. Turritella tokodensis HANT. /Dudar:széntelep fedőréteg, LL, ? - V/A 1/
53.131.9. Turritella tokodensis HANTK. /Dudar:Szabadságakna, VG - V/A 6/
53.7.52. Turritella sp. /Zirc:Lencsésödör, VG - V/A 9/
53.12.6. Tympanotonus hantkeni MUN. CHAL^M. /Dudar:meddőhányó, VG - V/A 4/
70.1.75. Velates schmiedeli CHEMN. /Dudar:meddőhányó, VG - V/A 2/
53.722.1. Velates schmiedeli CHEMN. /Dudar:meddőhányó, LD - V/A 2/
54.269.8. Velates schmiedeli CHEMN. /Dudar:Szabadságakna, VG - V/A 3/
53.9.8. Velates schmiedeli CHEMN. /Dudar:Szabadságakna, VG - V/A 3/
53.11.16. Velates schmiedeli CHEMN. /Dudar:meddőhányó, VG - V/A 4/
53.126.3. Velates schmiedeli CHEMN. /Dudar:Szabadságakna, LJ, ? - V/A 4/
53.132.1. Velates schmiedeli CHEMN. /Dudar:Szabadságakna, LJ, ? - V/A 4/
56.52.10. Velates schmiedeli CHEMN. /Dudar:Ikerakna hányó, VG - V/A 5/
56.32.5. Velates schmiedeli CHEMN. /Dudar:meddőhányó, VG - V/A 6/
62.246.1. Velates schmiedeli CHEMN. /Dudar:szénbánya, KL, - V/A 6/
53.126.3. Velates schmiedeli CHEMN. /Dudar:Szabadságakna, LJ, ? - V/A 6/
79.1.8. Velates schmiedeli CHEMN. /Dudar:szénbánya, DB - V/A 7/
64.120.1.1-2. Velates schmiedeli CHEMN. /Dudar:szénbánya, KL, MS - V/A 7/
64.117.1. Velates schmiedeli CHEMN. /Dudar:szénbánya, KL, MS - V/A 7/
51.242.1. Velates schmiedeli CHEMN. /Zirc:Lencsésödör, ? - V/A 8/
53.7.10. Velates schmiedeli CHEMN. /Zirc:Lencsésödör, VG - V/A 9/
53.741.1. Velates schmiedeli CHEMN. /Zirc:Lencsésödör, LD - V/A 9/
53.649.1. Velates schmiedeli CHEMN. /Ajka:Csinger-völgy, LD - V/A 11/
62.263.1. Velates schmiedeli CHEMN. /Fehérvárcsurgó, KL, ? - V/A 12/
51.405.1. Velates schmiedeli CHEMN. /Szóc, ? - V/A 12/
79.4.1. Velates schmiedeli CHEMN. /Veszprém:Szabadságpuszta, MA, ? - V/A 12/
79.11.1. Velates schmiedeli CHEMN. /Pula, RA, ? - V/A 12/
54.204.1. Velates schmiedeli CHEMN. /Bakonycsérnye, LD - V/A 13/
54.33.1. Velates schmiedeli CHEMN. /Csabrendek, ? - V/B 1/
53.9.19. Voluta bericorum OPP. /Dudar:Szabadságakna, VG - V/A 2/
56.32.9. Voluta cf.bericorum OPP. /Dudar:meddőhányó, VG - V/A 6/
53.10.3. Voluta sp. /Dudar:széntelep meddőhányója, VG - V/A 1/
53.7.31. Voluta sp. /Zirc:Lencsésödör, VG - V/A 8/
53.7.36. Xenophora sp. /Zirc:Lencsésödör, VG - V/A 8/

VIII. CEPHALOPODA

- 53.10.12. Nautilus sp. /Dudar:meddőhányó, VG - V/A 1/
53.7.9. Nautilus sp. /Zirc:Lencsésödör, VG - V/A 8/
54.135.9. Nautilus sp. /Pénzeskút, ? - V/A 13/
62.274.1. Sepia ? sp. /Csabrendek:nagykőfejtő, KL, ? - V/B 1/

IX. BRYOZOA

- 54.273.1. Artraeopora formai KOL. /Kisgyón, TF, ? - V/B 4/

X. BRACHIOPODA

- 53.3.6. Terebratula sp. /Halimba: aközségtől 1 km-re NY-ra lévő lejtakna, VG - V/A 10/
53.1.17. Terebratula sp. /Ajka-Felsőcsinger:a Sobri csárda mellett, VG-V/A 11/
71.1.2. Terebratula sp. /Sümeg:Fehér-kövek, FM-SÁ, FM - V/B 2/

70.18.5. *Trigonosoma* sp. /Súmeg:Fehér-kövek, FM - V/B 2/

XI. ECHINOIDEA

- 54.268.11. *Brissus* sp. /Dudar:Szabadságakna, VG - V/B 7/
53.5.10. *Cidaris* sp. /Dudar:Sűrű-hegy, VG - V/B 7/
79.15.1. *Conoclypeus conoideus* AG. /Ajka:Csinger-völgyi kőfejtő, VG-V/B 5/
79.15.2. *Conoclypeus conoideus* AG. /Ajka:Csinger-völgyi kőfejtő, VG-V/B 5/
53.1.10. *Conoclypeus conoideus* AG. /Ajka-Csinger-völgy: a Sobri csárda mellett, VG - V/B 5/
53.543.1. *Conoclypeus conoideus* AG. /Ajka:Csinger-völgy. ?? - V/B 5/
53.3.11.1-5. *Conoclypeus conoideus* AG. /Halimba: a községtől 1 km-re NY-ra lévő új lejtakna, VG - V/B 5/
79.16.1. *Conoclypeus* sp. /Ajka:Csinger-völgy, PJ - V/B 5/
54.39.1-2. *Conoclypeus* sp. /Súmeg, ?? - V/B 7/
54.42.1. *Conoclypeus* sp. /Súmeg, ?? - V/B 7/
54.40.1-2. *Conoclypeus* sp. /Súmeg, ?? - V/B 7/
54.41.1. *Conoclypeus* sp. /Súmeg, ?? - V/B 7/
54.43.1. *Conoclypeus* sp. /Súmeg, ?? - V/B 7/
53.3.9. *Echinolampas* sp. /Halimba: a községtől 1 km-re NY-ra lévő új lejtakna, VG - V/B 5/
54.30.1. *Echinolampas* sp. /Csabrendek-Súmeg között, ?? - V/B 6/
53.5.9. *Echinolampas* sp. /Dudar:Sűrű-hegy, VG - V/B 7/
54.29.1-12. *Schizaster* sp. /Csabrendek-Súmeg között, ?? - V/B 6/
53.9.13. *Schizaster* sp. /Dudar:Szabadságakna, VG - V/B 7/
54.38.1. *Schizaster* sp. /Súmeg, ?? - V/B 7/

XII. PISCES

- 54.269.1. *Lamna* /*Sphenodus*/ cf. *longideus* AG. /Dudar:Szabadságakna, VG-V/A 3/
51.3.1. *Lamna* sp. fog. /Dudar, CSJ, ? - V/A 3/
56.52.27. *Lamna* sp. /Dudar:Ikerakna hánnyó, VG - V/A 5/

Miocén /Miozän/

I. FORAMINIFERA

- 53.657.1. *Amphistegina haueri* d'ORB. /Várpalota:Szabó-bánya, ?? - III/A 11/

II. ANTHOZOA

- 51.377.40. *Caryophyllia* sp. /Várpalota:Szabó-bánya, VG - III/A 8/
54.140.1. *Cladocera conferta* REUSS /Bánd, ?? - III/A 5/
51.476.1. *Heliastrea reussana* M.EDW.-HAIÏME /Bánd és Herend között, LD-III/A5/
51.475.2. *Heliastrea* sp. /Bánd, LD - III/A 5/

III. VERMES

- 51.368.1. *Serpula* sp. /Ajka:Csinger-völgy, ?? - III/A 6/

IV. CIRRIPELIA

- 51.377.68. *Balanus* sp. /Várpalota:Szabó-bánya, VG - III/A 10/

V. SCAPHOPODA

- 51.377.58. *Dentalium* sp. /Várpalota:Szabó-bánya, VG - III/A 10/

VI. BIVALVIA

- 58.676.1. *Aequipecten scabrellus* L. /Várpalota:külfejtés, ?? - III/A 4/

- 53.651.1. *Alexia myotis* BR. /Várpalota: Szabó-bánya, ?? - III/A 11/
55.82.1. *Alexia myotis* BR. /Várpalota: Szabó-bánya, VG - III/A 11/
51.377.12. *Anomia ephippium* L. /Várpalota: Szabó-bánya, VG - III/A 12/
53.658.1. *Anomia cf. ephippium* L. /Várpalota: Szabó-bánya, ?? - III/A 11/
63.31.1-21. *Anomia* sp. /Bakonygyepes: kavicsbánya, KL - FM, FM - III/A 6/
70.1.45. *Anomia* sp. /Várpalota: külfejtés, BI - III/A 4/
51.377.31. *Arca barbata* L. /Várpalota: Szabó-bánya, VG - III/A 8/
54.134.2. *Arca/Barbatia/ barbata* L. /Várpalota: Szabó-bánya, ?? - III/A 11/
51.466.4. *Arca diluvii* LAM. var. *palotensis* STRAUSSZ /Várpalota: Szabó-bánya, BOJ, ? - III/A 10/
51.377.2. *Arca diluvii* LAM. var. *palotensis* STRAUSSZ /Várpalota: Szabó-bánya, VG - III/A 10/
53.688.1. *Arca diluvii* LAM. var. *cf. pertransversa* SACC. /Várpalota: Szabó-bánya, ?? - III/A 11/
51.377.5. *Arca helena*e BAU. /Várpalota: Szabó-bánya, VG - III/A 12/
51.377.6. *Arca noae* L. /Várpalota: Szabó-bánya, VG - III/A 8/
51.466.12. *Arca noae* L. /Várpalota: Szabó-bánya, BOJ, ? - III/A 10/
78.8.16. *Arca noae* L. /Várpalota: Szabó-bánya, BOJ, BI - III/A 13/
51.471.13. *Arca pseudobarbata* SZALAY /Várpalota: széntelep, LD - III/A 4/
53.692.1. *Arca pseudobarbata* SZALAY /Várpalota: külfejtés, ?? - III/A 4/
51.377.3. *Arca pseudobarbata* SZALAY /Várpalota: Szabó-bánya, VG - III/A 10/
51.466.19. *Arca pseudobarbata* SZALAY /Várpalota: Szabó-bánya, BOJ, ? - III/A 12/
53.656.1. *Arca/Barbatia/ pseudobarbata* SZALAY /Várpalota: Szabó-bánya, ?? - III/A 11/
51.377.7. *Arca rollei* HÖRN. /Várpalota: Szabó-bánya, VG - III/A 12/
51.377.29. *Arca turonensis* DUJ. /Várpalota: Szabó-bánya, VG - III/A 11/
78.8.11. *Arca turonensis* DUJ. /Várpalota: Szabó-bánya, BOJ, BI - III/A 13/
51.37.1. *Arca* sp. /Várpalota: Szabó-bánya, VG - III/A 8/
51.377.30. *Cardita hippopea* BAST. /Várpalota: Szabó-bánya, VG - III/A 8/
51.466.15. *Cardita hippopea* BAST. /Várpalota: Szabó-bánya, BOJ, ? - III/A 10/
53.674.1. *Cardita hippopea* BAST. /Várpalota: Szabó-bánya, ?? - III/A 11/
51.377.27. *Cardita/Venericardia/ partschi* GOLDF. /Várpalota: Szabó-bánya, VG - III/A 12/
51.466.28. *Cardita pinnula* BAST. /Várpalota: Szabó-bánya, BOJ, ? - III/A 10/
51.466.7. *Cardita pinnula* BAST. /Várpalota: Szabó-bánya, BOJ, ? - III/A 12/
51.377.26. *Cardita scabricosta* MICHT. /Várpalota: Szabó-bánya, VG - III/A 8/
53.693.1. *Cardita trapezia* BR. /Várpalota: Szabó-bánya, ?? - III/A 11/
53.654.1. *Cardium cf. edule* L. /Várpalota: Szabó-bánya, ?? - III/A 11/
51.377.50. *Cardium/Cerastoderma/ edule* L. var. *arcella* DUJ. /Várpalota: Szabó-bánya, VG - III/A 8/
53.694.1. *Cardium girondicum* MAY. /Várpalota: Szabó-bánya, ?? - III/A 11/
51.377.49. *Cardium/Parvicardium/papillosum* POLI /Várpalota: Szabó-bánya, VG - III/A 10/
78.8.9. *Cardium papillosum* POLI /Várpalota: Szabó-bánya, BI - III/A 13/
51.477.7. *Cardium paucicostatum* SOW. /Herend, LD - III/A 5/
51.466.16. *Cardium paucicostatum* SOW. /Várpalota: Szabó-bánya, BOJ, ? - III/A 8/
51.377.42. *Cardium paucicostatum* SOW. /Várpalota: Szabó-bánya, VG - III/A 12/
51.466.16. *Cardium paucicostatum* SOW. /Várpalota: Szabó-bánya, BOJ, ? - III/A 8/
51.466.8. *Cardium* sp. /Várpalota: Szabó-bánya, BJ, ? - III/A 10/
51.377.43. *Cardium* sp. /Várpalota: Szabó-bánya, VG - III/A 10/
51.476.2. *Chama gryphoides* LAM. /Bánd és Herend között, LD - III/A 5/
51.478.4. *Chama gryphoides* LAM. /Bánd, LD - III/A 5/
51.377.40. *Chama gryphoides* LAM. /Várpalota: Szabó-bánya, VG - III/A 8/
78.8.7. *Chama gryphoides* LAM. /Várpalota: Szabó-bánya, BI - III/A 13/
51.472.4. *Chama* sp. /Várpalota: szénbánya, K, ? - III/A 4/
53.699.1. *Chama* sp. /Várpalota: külfejtés, ?? - III/A 4/
51.471.2. *Chama* sp. /Várpalota: szénbánya, LD - III/A 4/
51.377.18. *Chlamys multistriata* POLI /Várpalota: Szabó-bánya, VG - III/A 12/
63.31.1-21. *Chlamys* sp. /Bakonygyepes: kavicsbánya, KL-FM, FM - III/A 6/
51.377.106. *Columnella carinata* HILB. /Várpalota: Szabó-bánya, VG - III/A 7/
53.662.1. *Congeria praeornithopsis* SCHRETER /Várpalota: külfejtés, ?? - III/A 4/
78.8.3. *Corbula carinata* DUJ. /Várpalota: Szabó-bánya, BI - III/A 13/
51.466.26. *Corbula carinata* DUJ. /Várpalota: Szabó-bánya, BOJ, ? - III/A 8/
51.377.46. *Corbula carinata* DUJ. /Várpalota: Szabó-bánya, VG - III/A 10/
53.701.1. *Corbula carinata* DUJ. /Várpalota: Szabó-bánya, ?? - III/A 11/
78.8.3. *Corbula carinata* DUJ. /Várpalota: Szabó-bánya, BI - III/A 13/
51.477.11. *Corbula* sp. /Herend, LD - III/A 5/
51.466.21. *Crassatella moravica* HÖRN. /Várpalota: Szabó-bánya, BOJ, ? - III/A 10/
51.377.25. *Crassatella moravica* HÖRN. /Várpalota: Szabó-bánya, VG - III/A 12/
51.377.41. *Diplodonta holubicensis* FRIEDB. /Várpalota: Szabó-bánya, VG - III/A 12/

- 51.377.36. *Divaricella ornata subornata* HILB. /Várpalota:Szabó-bánya, VG-III/A 8/
51.377.45. *Donax intermedia* HÖRN. /Várpalota:Szabó-bánya, VG - III/A 8/
79.49.1. *Flabellipecten leythajanus* /PARTSCH/ /Nyírad:Deáki-pusztá,?? - III/A 6/
78.5.2. *Glycymeris pilosa* L. /Öskü, ML, ? - III/A 6/
51.466.28. *Lucina columbella* LAM. /Várpalota:Szabó-bánya, BOJ, ? - III/A 7/
51.377.34. *Lucina columbella* LAM. /Várpalota:Szabó-bánya, VG - III/A 8/
53.683.1. *Lucina columbella* LAM. /Várpalota:Szabó-bánya, ?? - III/A 11/
51.377.33. *Lucina dentata* AG. /Várpalota:Szabó-bánya, VG - III/A 12/
51.377.37. *Lucina /Diplodonta ?/ sp.* /Várpalota:Szabó-bánya, VG - III/A 8/
51.468.1. *Meretrix gigas* LAM. /Várpalota:Csákánylyuk-dűlő, ?? - III/A 4/
55.58.1. *Meretrix gigas* LAM. /Várpalota:Szabó-bánya, VG - III/A 7/
51.466.31. *Meretrix gigas* LAM. /Várpalota:Szabó-bánya, BOJ, ? - III/A 7/
51.466.31. *Meretrix gigas* LAM. /Várpalota:Szabó-bánya, BOJ, ? - III/A 9/
51.377.53. *Meretrix gigas* LAM. /Várpalota:Szabó-bánya, VG - III/A 12/
51.377.21. *Meretrix islandicoides* LAM. /Várpalota:Szabó-bánya, VG - III/A 10/
51.377.20. *Meretrix italica* DEPR. /Várpalota:Szabó-bánya, VG - III/A 12/
51.471.3. *Meretrix raulini* HÖRN. /Várpalota:szénbánya, LD - III/A 4/
51.377.38. *Meretrix raulini* HÖRN. /Várpalota:Szabó-bánya, VG - III/A 10/
53.666.1. *Meretrix raulini* HÖRN. /Várpalota:Szabó-bánya, ?? - III/A 11/
51.377.9. *Modiola marginata* EICHW. /Várpalota:Szabó-bánya, VG - III/A 10/
53.681.1. *Monodonta araeonis* BAST. /Várpalota:Szabó-bánya, ?? - III/A 11/
54.245.1. *Ostrea crassissima* LAM. /Várpalota: HF, ? - III/A 4/
53.589.1. *Ostrea crassissima* LAM. /Várpalota: LD, - III/A 4/
51.470.1. *Ostrea crassissima* LAM. /Várpalota:szénbánya, LD - III/A 4/
51.377.16. *Ostrea crassissima* LAM. /Várpalota:Szabó-bánya, VG - III/A 9/
51.491.1. *Ostrea crassissima* LAM. /Várpalota:Szabó-bánya, ?? - III/A 14/
51.377.13. *Ostrea frondosa* SERR. /Várpalota:Szabó-bánya, VG - III/A 7/
51.466.22. *Ostrea frondosa* SERR. /Várpalota:Szabó-bánya, BOJ, ? - III/A 8/
51.377.15. *Ostrea gingensis* SCHLOTH. /Várpalota:Szabó-bánya, VG - III/A 9/
61.1.15. *Ostrea gryphoides* SCHLOTH. /Várpalota:Szabó-bánya, PJ - III/A 8/
51.471.12. *Ostrea miocucullata* SCHFF. /Várpalota:széntelep, LD - III/A 4/
51.83.1. *Ostrea miocucullata* SCHFF. /Várpalota:Szabó-bánya, VG - III/A 9/
51.377.17. *Ostrea miocucullata* SCHFF. /Várpalota:Szabó-bánya, VG - III/A 12/
51.466.34. *Ostrea sp.ex.aff.miocucullata* SCHFF. /Várpalota:Szabó-bánya,BOJ,?-III/A 9/
51.176.1. *Ostrea sp.* /Várpalota, ?? - III/A 4/
51.469.1. *Ostrea sp.* /Várpalota, ?? - III/A 4/
56.31.1. *Ostrea sp.* /Bánd:templom mellett, SZS, ? - III/A 5/
70.1.54. *Ostrea sp.* /Bánd:Fuller-kőfejtő, KE, ? - III/A 5/
51.479.2. *Ostrea sp.* /Devecser, LD - III/A 6/
54.60.1. *Ostrea sp.* /Tapolca:Véndek-hegy, FRJ, ? - III/A 6/
54.102.1. *Ostrea sp.* /Tapolca:Véndek-hegy, FRJ, ? - III/A 6/
78.4.1. *Ostrea sp.* /Halimba:homokbánya, LE, ? - III/A 6/
78.5.3. *Ostrea sp.* /Öskü, ML, ? - III/A 6/
63.31.1-21. *Ostrea sp.* /Bakonygyepes, KL-FM, FM - III/A 6/
51.466.27. *Ostrea sp.* /Várpalota:Szabó-bánya, BOJ, ? - III/A 8/
55.64.1. *Ostrea sp.* /Várpalota:Szabó-bánya, VG - III/A 8/
70.1.50. *Ostrea sp.* /Várpalota, BS, ? - III/A 4/
70.1.56. *Ostrea sp.* /Várpalota:Szabó-bánya, IG, ? - III/A 9/
53.686.1. *Ostrea sp.* /Várpalota:Szabó-bánya, ?? - III/A 11/
51.377.14. *Ostrea sp.* /Várpalota:Szabó-bánya, VG - III/A 12/
51.473.4. *Ostrea sp.* /Márkó, LD - III/A 5/
78.5.1. *Panopaea menardi* DESH. /Öskü, ML, ? - III/A 6/
51.466.5. *Pecten fuchsi* FONT. /Várpalota:Szabó-bánya, BOJ, ? - III/A 10/
51.377.19. *Pecten fuchsi* FONT. /Várpalota:Szabó-bánya, VG - III/A 10/
51.374.1. *Pecten latissimus* BR. /Devecser, LD - III/A 6/
70.1.16. *Pecten latissimus* BR. /Kolontár:kavicsbánya, BI - III/A 6/
78.5.4. *Pecten latissimus* BR. /ML, ? - III/A 6/
51.471.4. *Pecten sp.* /Várpalota:szénbánya, LD - III/A 4/
51.466.6. *Pectunculus bimaculatus* POLI /Várpalota:Szabó-bánya,BOJ, ? - III/A8/
51.377.8. *Pectunculus bimaculatus* POLI /Várpalota:Szabó-bánya, VG - III/A 12/
51.466.10. *Pectunculus sp.* /Várpalota: Szabó-bánya, BOJ, ? - III/A 10/
51.466.2. *Petricola lithophaga* RETZ. /Várpalota:Szabó-bánya, BOJ, ? - III/A 12/
51.377.11. *Pinna pectinata* L. /Várpalota:Szabó-bánya, VG - III/A 8/
61.1.16. *Pitaria gigas* L. /Várpalota:Szabó-bánya, PJ - III/A 11/
61.1.12. *Pitaria raulini* ? /Várpalota:Szabó-bánya, FJ, -- III/A 11/
51.377.10. *Plicatula mytilina* PHIL. /Várpalota:Szabó-bánya, VG - III/A 12/
53.698.1. *Psammobia labordei* BAST. /Várpalota:Szabó-bánya, ?? - III/A 11/
78.8.8. *Psammobia labordei* BAST. /Várpalota:Szabó-bánya, BI - III/A 13/
51.466.17. *Psammobia uniradiata* BR. /Várpalota:Szabó-bánya, BOJ, ? - III/A 10/

- 51.377.47. *Psemmobia uniradiata* BR. /Várpalota:Szabó-bánya, VG - III/A 12/
 78.8.18. *Psemmobia uniradiata* BR. /Várpalota:Szabó-bánya, BI - III/A 13/
 51.377.48. *Psemmobia* ?? /sp.aff.uniradiata BR. /Várpalota:Szabó-bánya, VG - III/A 12/
 51.377.52. *Solenocurtus candidus* REN. /Várpalota:Szabó-bánya, VG-III/A 7/
 55.67.1. *Solenocurtus candidus* REN. /Várpalota:Szabó-bánya, VG-III/A 8/
 78.8.12. *Solenocurtus candidus* REN. /Várpalota:Szabó-bánya, BI-III/A 13/
 51.377.44. *Tapes vetulus* BAST. /Várpalota:Szabó-bánya, VG - III/A 11/
 55.63.1. *Tellina lacunosa* CHEMN. /Várpalota:Szabó-bánya, VG - III/A 11/
 51.377.51. *Tellina planata* L. /Várpalota:Szabó-bánya, VG - III/A 8/
 53.668.1. *Ventricola multilamella* LAM. /Várpalota:Szabó-bánya, ?? - III/A11/
 78.8.15. *Venus basteroti* DESH. /Várpalota:Szabó-bánya, BI - III/A 13/
 51.377.22. *Venus plicata* GMEI. /Várpalota:Szabó-bánya, VG - III/A 8/
 51.466.3. *Venus plicata* GMEI. /Várpalota:Szabó-bánya, BOJ, ? - III/A 10/
 51.467.1. *Venus umbonaria* LAM. ?? /Várpalota, ?? - III/A 4/
 51.377.24. *Venus vindobonensis* MAY. /Várpalota:Szabó-bánya, VG - III/A 8/
 53.691.1. *Venus vindobonensis* MAY. /Várpalota:Szabó-bánya, 2, ? - III/A 11/
 51.466.25. *Venus vindobonensis* MAY. /Várpalota:Szabó-bánya, BOJ, ? - III/A 12/
 70.1.31. *Venus* sp. /Várpalota, ?? - III/A 4/
 51.377.23. *Venus* sp. /Várpalota:Szabó-bánya, VG - III/A 12/

VII. GASTROPODA

- 53.678.1. *Actaeon* sp. /Várpalota:Szabó-bánya, ?? - III/A 11/
 78.8.10. *Adelactaeon papyraceus* BAST. /Várpalota:Szabó-bánya, BI - III/A 13/
 53.669.1. *Adeorbis trigonostoma* BAST. /Várpalota:Szabó-bánya, ?? - III/A 11/
 53.665.1. *Adeorbis várpalotensis* SZALAY /Várpalota:Szabó-bánya, ?? - III/A 11/
 51.466.30. *Ancillaria glandiformis* LAM. /Várpalota:Szabó-bánya, BOJ, ? - III/A 7/
 51.377.56. *Ancillaria glandiformis* LAM. /Várpalota:Szabó-bánya, VG-III/A 7/
 51.377.71. *Ancillaria glandiformis* LAM. /Várpalota:Szabó-bánya, VG-III/A 8/
 61.1.1. *Ancillaria glandiformis* LAM. var. *conoidea* ? /Várpalota; Szabó-bánya PJ - III/A 11/
 78.8.10. *Ancillaria glandiformis* LAM. /Várpalota:Szabó-bánya, BI-III/A 13/
 51.476.5. *Ancillaria glandiformis* LAM. /Bánd és Herend között, LD-III/A 5/
 52.1.8. *Brotia escheri* BRONGN. /Herend:a vasútállomás mellől, VG-III/A 5/
 61.1.2. *Brotia escheri* BRONGN. /Várpalota:Szabó-bánya, PJ - III/A 11/
 55.76.1. *Brotia escheri* BRONGN. /Várpalota:Szabó-bánya, VG - III/A 11/
 51.477.4. *Brotia escheri* ? /Herend, LD - III/A 5/
 52.1.5. *Brotia* sp. /Herend:a vasútállomás mellől, VG - III/A 5/
 53.671.1. *Buccinum* /Dorsanum/ *haueri* MIGHT. /Várpalota:Szabó-bánya, ?? - III/A 11/
 51.377.82. *Buccinum schönii* HÖRN. et AU. /Várpalota:Szabó-bánya, VG - III/A 10/
 51.477.13. *Buccinum schönii* ? /Herend, LD - III/A 5/
 51.377.89. *Buccinum* sp. = *Nassa hungarica* MAY. /Várpalota:Szabó-bánya, VG-III/A 10/
 53.697.1. *Bulla* sp. /Várpalota:Szabó-bánya, ?? - III/A 11/
 53.695.1. *Byttnium hartbergense* HILB. /Várpalota:Szabó-bánya, ?? - III/A 11/
 53.689.1. *Byttnium cf. reticulatum* COST. var. *pliolutrellii* SACC. /Várpalota: Szabó-bánya, ?? - III/A 11/
 51.377.79. *Calyptrea chinensis* L. /Várpalota:Szabó-bánya, VG-III/A 10/
 78.8.4. *Calyptrea chinensis* L. /Várpalota:Szabó-bánya, BI-III/A 13/
 51.377.95. *Calyptrea deformis* LAM. /Várpalota:Szabó-bánya, VG-III/A 10/
 51.377.112. *Calyptrea* sp. /Várpalota:Szabó-bánya, VG-III/A 11/
 53.675.1. *Capulus sulcatus* KON. /Várpalota:Szabó-bánya, ?? - III/A 11/
 51.466.14. *Capulus* sp. /Várpalota:Szabó-bánya, BOJ, ? - III/A 8/
 51.377.75. *Capulus* sp. = *Bicatillus deformis* LAM. /Várpalota:Szabó-bánya, VG - III/A 10/
 53.672.1. *Capulus* sp. /Várpalota:Szabó-bánya, ?? - III/A 11/
 53.663.1. *Cerithiella cf. postdemicoستا* SACC. /Várpalota:külfejtés, ?? - III/A4/
 51.472.3. *Cerithium* /Terebralia/ *bidentata* DEFR. /Várpalota:Szabó-bánya, K, ? - III/A 10/
 53.670.1. *Cerithium bidentata* DEFR. /Várpalota:Szabó-bánya, ?? - III/A 11/
 51.473.8. *Cerithium doliolum* BRONN. ?? /Márkó, LD - III/A 5/
 51.474.2. *Cerithium duboisi* HÖRN. /Márkó, LD - III/A 5/
 51.475.5. *Cerithium duboisi* BRONN. = *Terebralia lignitharum* EICHW. /Bánd, LD - III/A 5/
 51.377.113. *Cerithium duboisi* BRONN. = *Terebralia lignitharum* EICHW. /Várpalota: Szabó-bánya, VG - III/A 10/
 51.377.98. *Cerithium europaeum* MAY. /Várpalota:Szabó-bánya, VG-III/A 10/

- 61.1.10. *Cerithium europaeum* MAY. /Várpalota:Szabó-bánya, PJ-III/A 11/
54.245.2. *Cerithium lignitharum* EICHW. /Várpalota:szénbánya, HF,?-III/A 4/
51.471.5. *Cerithium lignitharum* EICHW. /Várpalota:szénbánya, LB-III/A 4/
51.476.3. *Cerithium pictum* BAST. /Herend:Dóme és Kismalom közti útról, LD - III/A 5/
52.33.1. *Cerithium pictum* BAST. /Herend:Csapberek-puszta, LD-III/A 5/
51.473.3. *Cerithium cf. pictum* BAST. /Márkó, LD - III/A 5/
54.355.3. *Cerithium pseudobliquistoma* SZALÁY /Várpalota:Szabó-bánya, VG-III/A 11/
53.679.1. *Cerithium /Seila/ trilineata* PHIL. /Várpalota:Szabó-bánya,?,?-III/A 11/
51.477.2. *Cerithium sp. /Pirenella gamlitzensis* HILB. /Herend, LD-III/A 5/
51.377.67. *Cerithium sp. /Pirenella moravica* HÖRN. /Várpalota:Szabó-bánya, VG - III/A 10/
51.477.5. *Chenopus /Apporhais/ pes-pelecani* PHIL. /Herend, LD-III/A 5/
51.377.96. *Chenopus /Apporhais/pes-pelecani* PHIL. /Várpalota:Szabó-bánya, VG - III/A 10/
55.79.1. *Clavatula interrupta palatina* STRAUSSZ /Várpalota:Szabó-bánya, VG - III/A 11/
51.377.63. *Clavatula schreibersii* HÖRN. /Várpalota:Szabó-bánya, VG -III/A 10/
51.474.1. *Ccnus sp. /Márkó:Kálvária ut, LD - III/A 5/
51.479.1. *Conus sp. /Devecser, LD - III/A 6/
51.472.1. *Cypraea duclosiana* BAST. /Várpalota:szénbánya, K,? - III/A 4/
51.478.5. *Cypraea sp. /Bánd, LD - III/A 5/
53.659.1. *Drillia cf. obeliscus* DESM. /Várpalota:Szabó-bánya, ?,?-III/A 11/
78.8.14. *Euthriofusus burdigalensis* BAST. /Várpalota:Szabó-bánya, RI-III/A13/
51.377.94. *Fasciolaria /Euthriofusus/burdigalensis /BAST. /Várpalota:Szabó-bánya, VG - III/A 10/
55.73.1. *Fasciolaria burdigalensis /BAST. /Várpalota:Szabó-bánya, VG-III/A 11/
51.466.18. *Ficula reticulata* L. /Várpalota:Szabó-bánya, BOJ,?-III/A 12/
51.377.93. *Fissurella italica* DEFR. /Várpalota:Szabó-bánya, VG-III/A 10/
51.377.80. *Fissurella sp. aff. italica* ? /Várpalota:Szabó-bánya, VG-III/A 10/
55.78.1. *Fusus clavatus palatinus* STRAUSSZ /Várpalota:Szabó-bánya, VG-III/A11/
51.377.54. *Fusus sp. /Várpalota:Szabó-bánya, VG - III/A 8/
61.1.13. *Genote ramosa elisae* ? /Várpalota: Szabó-bánya, PJ -III/A 11/
78.8.13. *Gibbula biangulata* EICHW. /Várpalota:Szabó-bánya, BI - III/A 13/
55.81.1. *Gibbula buchi* DUB. /Várpalota:Szabó-bánya, VG - III/A 11/
53.696.1. *Hydrobia sp. /Várpalota:Szabó-bánya, ?,? - III/A 11/
55.75.1. *Littorina angulifera palatina* STRAUSSZ /Várpalota:Szabó-bánya, VG - III/A 11/
55.80.1. *Littorina grateloupi* DESH. /Várpalota:Szabó-bánya, VG-III/A 11/
53.710.1. *Melania escheri* BR. /Kislóca, LD - III/A 6/
53.651.1. *Melania cf. escheri* BR. /Várpalota:külfejtés,?,? - III/A 4/
53.690.1. *Melania cf. escheri* BR. /Várpalota:Szabó-bánya,?,?-III/A 11/
61.1.3. *Melanopsis impressa* KR. /Bánd:Fuller-kőfejtő, KE,? - III/A 5/
52.1.1. *Melanopsis impressa* KR. /Herend: a vasutállomás mellől, VG-III/A 5/
53.127.2. *Melongena /Pyrula/ cornuta* AG. /Várpalota:Szabó-bánya,?,?-III/A 7/
51.177.1. *Melongena /Pyrula/cornuta* AG. /Várpalota:Szabó-bánya,?,?-III/A 8/
55.70.1. *Mitra /Cancilla/ scrobiculata* BR. /Várpalota:Szabó-bánya, VG-III/A11/
51.377.91. *Murex crassilabietus* HILB. /Várpalota:Szabó-bánya, VG-III/A 8/
51.377.87. *Murex /Muricantha/sedgwicki vindobonensis* MAZM. /Várpalota:Szabó-bánya, VG - III/A 10/
55.59.1. *Murex aff. turonensis* DUJ. /Várpalota:Szabó-bánya, LJ,? - III/A 11/
51.477.10. *Murex sp. /Herend, LD - III/A 5/
55.66.1. *Myristica /Melongena/ cornuta* LAM. juv. /Várpalota:Szabó-bánya, VG - III/A 8/
53.680.1. *Nassa coeretata* EICHW. /Várpalota:Szabó-bánya, ?,? - III/A 11/
51.471.7. *Nassa haueri* MICHT. /Várpalota:szénbánya, LD - III/A 8/
53.664.1. *Nassa haueri* MICHT. /Várpalota: külfejtés,?,? - III/A 8/
51.377.78. *Nassa haueri* MICHT. /Várpalota:Szabó-bánya, VG-III/A 8/
51.466.13. *Nassa haueri* MICHT. /Várpalota:Szabó-bánya, BOJ,? - III/A 12/
55.72.1. *Nassa hilberii* HER. /Várpalota:Szabó-bánya, VG - III/A 11/
78.8.1. *Nassa hungarica* MAY. /Várpalota:Szabó-bánya, BI - III/A 13/
51.377.85. *Nassa obliqua* HILB. /Várpalota:Szabó-bánya, VG- III/A 10/
52.1.4. *Nassa schönii* H-et GU. /Herend:a vasutállomás mellől, VG-III/A 5/
78.8.2. *Nassa schönii* HÖRN. et AU. /Várpalota:Szabó-bánya, BI - III/A 13/
55.71.1. *Nassa supernecostata hungarica* ? /Várpalota:Szabó-bánya, VG-III/A11/
51.466.11. *Nassa toulae* AUNG. /Várpalota:Szabó-bánya, BOJ,? - III/A 10/
51.473.5. *Natica helicina* BRONN. /Márkó, LD - III/A 5/
51.473.6. *Natica josephiana* RISSO /Márkó, LD - III/A 5/
51.466.24. *Natica josephiana* RISSO /Várpalota:Szabó-bánya, BOJ, ? - III/A 8/********

- 51.377.69. *Natica josephiana* RISSO /Várpalota: Szabó-bánya, VG-III/A 10/
51.377.107. *Natica millepunctata* LAM. /Várpalota: Szabó-bánya, VG-III/A 7/
51.377.76. *Natica millepunctata* LAM. /Várpalota: Szabó-bánya, VG-III/A 10/
53.702.1. *Natica millepunctata* LAM. /Várpalota: Szabó-bánya, ??-III/A 11/
51.466.29. *Natica millepunctata* LAM. /Várpalota: Szabó-bánya, BOJ, ?-III/A 12/
55.62.1. *Natica redempta* MICHT. var. /Várpalota: Szabó-bánya, LZ, ? - III/A 11/
52.1.3. *Neritina herendensis* STRAUSS /Herend: a vasútállomás mellől, VG-III/A 5/
61.1.5. *Neritina picta* FER. /Bánd: Fuller-kőfejtő, KE, ? - III/A 5/
52.1.6. *Neritina picta* FER. /Herend: a vasútállomás mellől, VG - III/A 5/
51.473.1. *Neritina picta* FER. /Márkó, LD - III/A 5/
53.685.1. *Neritina picta* FER. /Várpalota: Szabó-bánya, ?? - III/A 11/
53.677.1. *Neritina* sp. /Várpalota: külfejtés, ?? - III/A 4/
51.377.81. *Neritina* sp. /Várpalota: Szabó-bánya, VG - III/A 10/
54.134.1. *Neritina* sp. /Várpalota: Szabó-bánya, ?? - III/A 11/
78.8.6. *Nerita plutonis* BAST. /Várpalota: Szabó-bánya, BI - III/A 13/
53.700.1. *Odontostomia* cf. *unidentata* var. *perpyramidata* SACCO /Várpalota: Szabó-bánya, ?? - III/A 11/
53.590.1. *Pereiraea gervaisi* VEZ. /Herend-Szentgáli vasútállomás felé az új sínleágazásnál, VA, ? - III/A 5/
53.753.1. *Pereiraea gervaisi* VEZ. /Herend, LD - III/A 5/
53.751.1. *Pereiraea gervaisi* VEZ. /Herend, RHGY, ?-III/A 5/
51.477.1. *Pereiraea gervaisi* VEZ. /Herend, LD - III/A 5/
53.750.1. *Pereiraea gervaisi* VEZ. /Berhida, LD - III/A 6/
53.752.1. *Pereiraea gervaisi* VEZ. /Berhida, LD - III/A 6/
70.1.53. *Pereiraea* sp. /Szentgál, ?? - III/A 5/
53.684.1. *Pirenella florianum* HILB. /Várpalota: Szabó-bánya, ??-III/A 11/
51.471.6. *Pirenella gamlitzensis* HILB. /Várpalota: szénbánya, LD-III/A 4/
51.477.3. *Pirenella gamlitzensis* HILB. /Herend, LD - III/A 5/
51.377.102. *Pirenella gamlitzensis* HILB. /Várpalota: Szabó-bánya, VG-III/A 8/
53.682.1. *Pirenella mitralis* EICHW. /Várpalota: Szabó-bánya, ?? - III/A 11/
54.355.1. *Pirenella moravica variabilis* FRIEDB. /Várpalota: Szabó-bánya, VG - III/A 11/
61.1.9. *Pirenella picta* ? /Várpalota: Szabó-bánya, PJ - III/A 11/
61.1.4. *Pirenella sturi* HILB. /Bánd: Fuller-kőfejtő, PJ - III/A 5/
51.377.77. *Pleurotoma* /*Drillia* /*allionii* BELL. /Várpalota: Szabó-bánya, VG-III/A 10/
51.471.16. *Pleurotoma interrupta* BR. /Várpalota: külfejtés, LD - III/A 4/
51.377.101. *Pleurotoma ramosa* BAST. /Várpalota: Szabó-bánya, VG - III/A 7/
55.68.1. *Pleurotoma ramosa* BAST. /Várpalota: Szabó-bánya, VG - III/A 8/
53.117.1. *Pleurotoma* sp. /Várpalota: Szabó-bánya, VA, ? - III/A 12/
61.1.7. *Polynices olla* ? /Várpalota: Szabó-bánya, PJ, - III/A 11/
53.660.1. *Potamides bidentata* GRAT. /Várpalota: külfejtés, ?? - III/A 4/
53.673.1. *Potamides cf. granosus* BORS. /Várpalota: Szabó-bánya, ?? - III/A 11/
61.1.11. *Potamides lignitarum* EICHW. /Bánd: Fuller-kőfejtő, KE, ? - III/A 5/
61.1.8. *Potamides lignitarum* EICHW. /Várpalota: Szabó-bánya, LG, ?-III/A 12/
53.655.1. *Protoma bartelmaica* HILB. /Várpalota: Szabó-bánya, ?? - III/A 11/
51.471.10. *Protoma proto* BAST. /Várpalota: széntelep, LD - III/A 4/
55.94.1. *Protoma proto* BAST. /Várpalota: Szabó-bánya, VG-III/A 11/
54.355.2. *Ptychopotamides papaveraceus* BAST. /Várpalota: Szabó-bánya, VG-III/A 11/
51.466.1. *Pyrula cornuta* LAM. /Várpalota: Szabó-bánya, BOJ, ?-III/A 10/
51.377.110. *Pyrula cornuta* LAM. /Várpalota: Szabó-bánya, VG-III/A 8/
51.377.55. *Rimella decussata* GRAV. /Várpalota: Szabó-bánya, VG-III/A 10/
51.377.100. *Rostellaria aff. decussatus d'ORB.* /Várpalota: Szabó-bánya, VG-III/A 7/
51.466.20. *Rostellaria* /*Dientomochilus* / *aff. decussatus d'ORB.* /Várpalota: Szabó-bánya, BOJ, ? - III/A 10/
51.377.90. *Scaphander lignarius* L. /Várpalota: Szabó-bánya, VG - III/A 10/
53.687.1. *Serpulorbis* sp. /Várpalota: Szabó-bánya, ?? - III/A 11/
55.74.1. *Solarium semisquamosum bisulcatum* SACCO /Várpalota: Szabó-bánya, VG - III/A 11/
54.55.1. *Solarium semisquamosum bisulcatum* SACCO /Várpalota: Szabó-bánya, LJ, ? - III/A 11/
51.377.64. *Solarium* sp.: a *Solarium carocollatum* LAM. és *Solarium simplex* BRONN átmeneti alakjai. /Várpalota: Szabó-bánya, VG-III/A 10/
78.8.19. *Stolidoma tournoueri* MOR. /Várpalota: Szabó-bánya, BI-III/A 13/
51.377.73. *Terebra acuminata* BORS. /Várpalota: Szabó-bánya, VG-III/A 10/
51.377.60. *Terebra basteroti* NYST. /Várpalota: Szabó-bánya, VG-III/A 10/
51.377.83. *Terebra bistrata* GRAT. /Várpalota: Szabó-bánya, VG-III/A 10/
51.377.105. *Terebra fuscata* BROCC. /Várpalota: Szabó-bánya, VG - III/A 7/
51.377.57. *Terebra* /*Acus* / *hungarica* HALAV. /Várpalota: Szabó-bánya, VG-III/A 10/

- 53.653.1. *Terebra* /*Acus*/ *hungarica* HALAV. /Várpalota:Szabóbánya,?,?-III/A 11/
51.377.65. *Terebra* /*Myurella*/lapugyensis HÖRN. et AU. /Várpalota:Szabó-bánya, VG - III/A 10/
51.377.70. *Terebra* *plicaria* BAST. /Várpalota:Szabó-bánya, VG - III/A 10/
55.77.1. *Terebra* cf.*plicaria* BAST. /Várpalota:Szabó-bánya, VG - III/A 11/
51.377.84. *Terebra* /*Myurella*/*sophieae* HALAV. /Várpalota: Szabó-bánya, VG-III/A 10/
55.61.1. *Terebra* *transsylvaniae* HÖRN. et AU. /Várpalota:Szabó-bánya, LZ, ? - III/A 11/
51.377.59. *Terebra* sp. /Várpalota:Szabó-bánya, VG - III/A 10/
51.377.66. *Terebra* sp. /Várpalota:Szabó-bánya, VG - III/A 10/
51.377.104. *Terebralia* *bidentata* DEFR. /Várpalota:Szabó-bánya, VG-III/A 7/
78.8.17. *Terebralia* *hungarica* HALAV. /Várpalota:Szabó-bánya, BI - III/A 13/
51.474.2. *Terebralia* *lignitarum* EICHW. /Márkó, LD - III/A 5/
51.471.15. *Terebralia* *margaritaceus* ? /Várpalota:szénbánya, LD - III/A 4/
55.60.1. *Tritonalia* *sublavata* BAST. /Várpalota:Szabó-bánya, VG-III/A 11/
51.377.109. *Tudicla* *rusticula* BAST. /Várpalota:Szabó-bánya, VG - III/A 7/
55.65.1. *Tudicla* *rusticula* BAST. /Várpalota:Szabó-bánya, VG - III/A 8/
53.127.2. *Tudicla* *rusticula* BAST. /Várpalota:Szabó-bánya, ?,? - III/A 12/
78.8.5. *Tudicla* *rusticula* BAST. /Várpalota:Szabó-bánya, BI - III/A 13/
61.1.14. *Turritella* *aquitaniensis* TOURN. /Várpalota:Szabó-bánya, PJ - III/A 7/
51.377.99. *Turritella* *aquitaniensis* TOURN. /Várpalota:Szabó-bánya, VG-III/A 8/
51.377.86. *Turritella* /*Zaria*/*aquitaniensis* TOURN.var. /Várpalota:Szabó-bánya, VG - III/A 10/
53.661.1. *Turritella* /*Zaria*/*aquitaniensis* TOURN. /Várpalota:Szabó-bánya,?,? - III/A 11/
51.473.7. *Turritella* *bicarinata* EICHW. /Márkó, LD - III/A 5/
51.377.62. *Turritella* aff.*bicarinata* EICHW. /=*Archimediella subarchimedis* d'ORB. /Várpalota:Szabó-bánya, VG - III/A 10/
51.377.97. *Turritella* cf.*cathedralis* BRONGN. /=*Turritella proto* BAST. /Várpalota:Szabó-bánya, VG - III/A 10/
51.473.9. *Turritella* cf.*erronea* COSSM. /=*Turritella turris* BAST. /Márkó, LD - III/A 5/
51.377.111. *Turritella* *hörnesi* ROLLE /Várpalota:Szabó-bánya, VG - III/A 8/
51.377.108. *Turritella* /*Protoma*/ *proto* BAST. /Várpalota:Szabó-bánya, VG-III/A 7/
51.476.4. *Turritella* *subarchimedis* d'ORB. /Bánd és Herend között, LD-III/A 5/
51.466.23. *Turritella* *vermicularis* BROCC. /Várpalota:Szabó-bánya, BOJ,?-III/A 8/
56.25.1. *Turritella* sp. /Várpalota:Szabó-bánya, VG - III/A 7/
55.69.1. *Turritella* sp. /Várpalota:Szabó-bánya, VG - III/A 8/
51.377.92. *Turritella* sp. /=*Turritella partschi* ROLLE /Várpalota:Szabó-bánya VG - III/A 10/
51.377.88. *Turritella* sp. /Várpalota:Szabó-bánya, VG - III/A 10/
51.478.3. *Vermetus* sp. /Bánd, LD - III/A 5/
51.377.61. *Vermetus* sp. /Várpalota:Szabó-bánya, VG - III/A 10/
51.377.72. *Vivipara* sp. /Várpalota:Szabó-bánya, VG -III/A 10/

VIII. BRYOZOA

- 53.667.1. *Cellepora* sp. /Várpalota:Szabó-bánya, ?,? - III/A 11/

IX. PISCES

- 55.35.1. *Carcharodon megalodon* AG. fog /Nyirád, HOF, ? - III/A 6/
51.364.1. *Carcharodon* sp. fog /Devecser, LD - III/A 6/
51.365.1. *Lamna* sp. fog. /Devecser, LD - III/A 6/

X. MAMMALIA

- 56.8.1. *Rhinocerotida* sp. vert. lumb. ?? /Várpalota:Szabó-bánya, LJ,?-III/A 14/

Pliocén /Pliozán/

A. PLANTAE

- 70.8.3.1. *Alnus* sp.toboz /Nemesvita:kutásás, TOJ,? - I/A 4/
 70.8.3.2. *Alnus* sp.tobozok /Nemesvita:kutásás, TOJ, ? - I/A 4/
 64.159.1.1. *Conifera* sp. toboz /Mindszentkállya:Sanyarupusztá,BL,?-I/A 4/
 64.159.1.2. *Conifera* sp.toboz /Mindszentkállya:Sanyarupusztá,BL,?-I/A 4/

B. ANIMALIA

I. BIVALVIA

- 51.534.1. *Anodonta* sp.?? /Kővágőörs: a zsidótemető mellől, VJ,?-I/A 3/
 54.142.7. *Congeria* balatonica FUCHS /Tihany:Fehér-part, VG - I/A 1/
 54.144.1. *Congeria* balatonica PARTSCH /Tihany:Fehér-part, VG - I/A 1/
 54.143.8. *Congeria* balatonica PARTSCH /Tihany:Fehér-part, VG - I/A 1/
 54.144.8. *Congeria* balatonica PARTSCH /Tihany:Fehér-part, VG - I/A 1/
 54.143.13. *Congeria* balatonica PARTSCH /Tihany:Fehér-part, VG - I/A 1/
 54.141.12. *Congeria* balatonica PARTSCH /Tihany:Gódrősoldal, VG - I/A 2/
 54.141.29. *Congeria* balatonica PARTSCH /Tihany:Gódrősoldal, VG - I/A 2/
 54.3. *Congeria* balatonica PARTSCH /Balatonkenese, KB,? - I/A 2/
 54.142.5. *Congeria* aff.balatonica PARTSCH /Tihany:Fehér-part, VG-I/A 1/
 54.141.28. *Congeria* sp.aff.balatonica PARTSCH /Tihany:Gódrősoldal, VG-I/A 2/
 60.20.1. *Congeria* ? balatonica PARTSCH /Somlóhegy:Cuppon-féle szőlő, DB-I/A 5/
 54.149.5. *Congeria* sp.aff.neumayri ANDR. /Várpalota:Ujmajor, VG - I/A 3/
 54.141.8. *Congeria* rhomboidea HORN. /Tihany:Gódrősoldal, VG - I/A 2/
 54.59.1-6. *Congeria* rhomboidea PARTSCH /Keszthely:Karmelita u.7. kutásás, ILJ,? - I/A 4/
 54.145.2. *Congeria* stűmeghyi STRAUZ /Tihany:Fehér-part, VG - I/A 1/
 54.143.11. *Congeria* triangularis PARTSCH /Tihany:Fehér-part, VG - I/A 1/
 54.141.25. *Congeria* triangularis PARTSCH /Tihany:Gódrősoldal, VG - I/A 2/
 54.10.1. *Congeria* ungula-caprae MÜNST. /Tihany,?,? - I/A 1/
 54.17.1-12. *Congeria* ungula-caprae MÜNST. /Tihany, LEJ, ? - I/A 1/
 62.306.1. *Congeria* ungula-caprae MÜNST. /Tihany, LEJ, ? - I/A 1/
 64.99.1. *Congeria* ungula-caprae MÜNST. /Tihany, FM - I/A 1/
 53.749.1. *Congeria* ungula-caprae MÜNST. /Tihany:Gódrősoldal,HGY-I/A 2/
 54.141.27. *Congeria* ungula-caprae MÜNST. /Tihany:Gódrősoldal, VG - I/A 2/
 54.141.6. *Congeria* ungula-caprae MÜNST. var.halavátsi VIT. /Tihany:Gódrősoldal, VG - I/A 2/
 54.141.30. *Congeria* ungula-caprae MÜNST.var.lőrentheyi VIT. /Tihany:Gódrősoldal, VG - I/A 2/
 54.141.19. *Congeria* ungula-caprae MÜNST.var.lőrentheyi VIT. /Tihany:Gódrősoldal, VG - I/A 2/
 53.762.1. *Congeria* ungula-caprae MÜNST. /Vigántpetend, LD - I/A 3/
 53.718.1. *Congeria* ungula-caprae MÜNST. /Románd:téglavető, LD - I/A 3/
 51.526.1. *Congeria* ungula-caprae MÜNST. /Várpalota:BOJ,? - I/A 3/
 51.541.1. *Congeria* cf.ungula-caprae MÜNST. /Fűzfő, LD - I/A 2/
 51.528.3. *Congeria* sp. /Balatonakarattya:Főv.Tisztviselő Úduló mögött, LD - I/A 2/
 51.535.1. *Congeria* sp. /Vigántpetend, LD - I/A 3/
 51.524.5. *Congeria* sp. /Doba:Somlyóvári ut széle a templomdomb alján, LD - I/A 3/
 51.540.1. *Congeria* sp. /Pápa:Boroczhegy D-i oldala, LD - I/A 3/
 51.525.3. *Congeria* sp. /Peremarton:Ujpuszta, LD - I/A 3/
 51.471.9. *Congeria* sp. /Várpalota:szénbánya, LD - I/A 3/
 64.29.1.1-6. *Congeria* sp. /Keszthely:Festetich-kastély csatornázása, FM-I/A 4/
 64.27.1.1-3. *Congeria* sp. /Keszthely:Festetich-kastély csatornázása, FM-I/A 4/
 54.97. *Congeria* sp. /Keszthely:Goldmark K. u. kutásás, ILJ,? - I/A 4/
 54.103.1. *Congeria* sp. /Keszthely:Soproni u. 15. kutásás, ILJ,? - I/A 4/
 54.90. *Congeria* sp. /Gyenesdiás, ILJ,? - I/A 4/
 60.36.1. *Congeria* sp. ? juv. /Somlóhegy, DB - I/A 5/
 60.36.1. *Dreissena* auricularis FUCHS /Somlóhegy, DB - I/A 5/
 60.26.1. *Dreissena* auricularis FUCHS /Somlóhegy, DB - I/A 5/
 60.17.1. *Dreissena* auricularis FUCHS /Somlóhegy NY-i lába, a Cuppon-féle szőlő, DB, SL - I/A 5/
 54.145.3. *Dreissena* serbica BRUS. /Tihany:Fehér-part, VG - I/A 1/
 54.141.24. *Dreissena* cf.dobrei BRUS. /Tihany:Gódrősoldal, VG - I/A 2/

- 54.29.1. *Dreissensia cf. sabbae* BRUS. /Nagyvázsony: a Kinizsi-torony aljáról, LD - I/A 3/
54.142.8. *Dreissensia* sp. /Tihany:Fehér-part, VG - I/A 1/
54.142.6. *Dreissensiomya intermedia* FUCHS /Tihany:Fehér-part, VG - I/A 1/
64.26.1.1-3. *Dreissensiomya intermedia* FUCHS /Keszthely: a Festetich-kastély csatornázása, FM - I/A 4/
64.26.1.1.6. *Dreissensiomya intermedia* FUCHS /Keszthely:a Festetich-kastély csatornázása, FM - I/A 4/
54.145.5. *Limneus hobelti* BRUS. /Tihany:Fehér-part, VG - I/A 1/
54.145.4. *Limneus* sp. /Tihany:Fehér-part, VG - I/A 1/
54.144.4. *Limnocardium apertum* MÜNST. /Tihany:Fehér-part, VG - I/A 1/
54.145.1. *Limnocardium apertum* MÜNST. /Tihany:Fehér-part, VG - I/A 1/
54.146.2. *Limnocardium apertum* MÜNST. /Tihany: Fehér-part, IJ,? - I/A 1/
54.141.7. *Limnocardium apertum* MÜNST. /Tihany:Fehér-part, VG - I/A 2/
53.645.1. *Limnocardium apertum* MÜNST. /Csopak, LD - I/A 2/
53.707.1. *Limnocardium apertum* MÜNST. /Balatonkenese:Csitény-hegy alja,HGY - I/A 2/
54.1.1-8. *Limnocardium apertum* MÜNST. /Balatonkenese,?? - I/A 2/
54.141.23. *Limnocardium cf. apertum* MÜNST. /Tihany:Gödrösoldal, VG - I/A 2/
60.20.1. *Limnocardium balatonicum* /FUCHS/ /Somlóhegy Ny-i lába, a Cuppon-féle szőlő, DB - I/A 5/
60.47.1. *Limnocardium conjugens* /PARTSCH/ /Somlóhegy:Kisfaludy-féle szőlő, DB - I/A 5/
54.144.3. *Limnocardium decorum* FUCHS /Tihany:Fehér-part, VG - I/A 1/
54.144.7. *Limnocardium decorum* FUCHS /Tihany:Fehér-part, VG - I/A 1/
54.144.6. *Limnocardium penslii* FUCHS /Tihany:Fehér-part, VG - I/A 1/
54.146.1. *Limnocardium penslii* FUCHS /Tihany:Fehér-part, VG - I/A 1/
54.141.22. *Limnocardium penslii* FUCHS /Tihany:Gödrösoldal, VG - I/A 2/
54.141.3. *Limnocardium riegeli* HÖRN. /Tihany:Gödrösoldal, VG - I/A 2/
54.163.1. *Limnocardium secans* FUCHS /Balatonkenese, LD - I/A 2/
60.23.1. *Limnocardium secans* /FUCHS/ /Somlóhegytől K-re lévő Főgödör-lelőhely, DB - I/A 5/
60.14.1. *Limnocardium variocostatum* VIT. /Somlóhegy Ny-i lába, a Cuppon-féle szőlő, DB,SL - I/A 5/
54.142.3. *Limnocardium* sp. /Tihany:Fehér-part, VG - I/A 1/
54.144.5. *Limnocardium* sp. /Tihany:Fehér-part, VG - I/A 1/
54.143.4. *Limnocardium* sp. /Tihany:Fehér-part, VG - I/A 1/
54.143.9. *Limnocardium* sp. /Tihany:Fehér-part, VG - I/A 1/
54.143.3. *Limnocardium* sp. /Tihany:Fehér-part, VG - I/A 1/
54.141.4-5. *Limnocardium* sp. /Tihany:Gödrösoldal, VG - I/A 2/
54.141.31. *Limnocardium* sp. /Tihany:Gödrösoldal, VG - I/A 2/
54.141.15-16. *Limnocardium* sp. /Tihany: Gödrösoldal, VG - I/A 2/
54.141.2. *Limnocardium* sp. /Tihany: Gödrösoldal, VG - I/A 2/
54.141.20-21. *Limnocardium* sp. /Tihany: Gödrösoldal, VG - I/A 2/
54.141.9. *Limnocardium* sp. /Tihany:Gödrösoldal, VG - I/A 2/
70.1.59. *Limnocardium* sp. /Vigántpetend és Pula közti utbevágás,RA,?-I/A 3/
51.524.2. *Limnocardium* sp. /Doba:Somlyóvári ut széle a templomdomb alján,LD - I/A 3/
51.531.3. *Limnocardium* sp. /Románd:téglavető, LD - I/A 3/
54.149.8. *Limnocardium* sp. /Várpalota:Ujmajor, VG - I/A 3/
64.24.1-3. *Limnocardium* sp. /Keszthely: a Festetich-kastély csatornázása,FM - I/A 4/
64.26.1.5. *Limnocardium* sp. /Keszthely: a Festetich-kastély csatornázása, FM, MS - I/A 4/
64.22.1. *Limnocardium* sp. /Keszthely:Gáti-dombi usztató, DB - I/A 4/
64.158.1. *Limnocardium* sp. /Mindszentkállya:Sanyarupuszta, TOJ,? - I/A 4/
60.19.1. *Limnocardium* sp. /Somlóhegy Ny-i lába, a Cuppon-féle szőlő, DB - I/A 5/
70.8.3.1. *Limnocardium* sp. /Nemesvita:kutásás, TOJ, ? - I/A 4/
54.141.18. *Pisidium krambergeri* BRUS. /Tihany:Gödrösoldal, VG - I/A 2/
60.13.1. *Psilunio atavus* PARTSCH /Somlóhegy Ny-i lába, a Cuppon-féle szőlő, DB - I/A 5/
54.143.12. *Unio halavátsi* BRUS. /Tihany:Fehér-part, VG - I/A 1/
54.144.2. *Unio halavátsi* BRUS. /Tihany:Fehér-part, VG - I/A 1/
54.143.12. *Unio halavátsi* BRUS. /Tihany:Fehér-part, VG - I/A 1/
54.144.7. *Unio halavátsi* BRUS. /Tihany:Fehér-part, VG - I/A 1/
54.143.2. *Unio* sp. /Tihany: Fehér-part, VG - I/A 1/
51.528.1. *Unio* sp. /Balatonakarattya:Főv.Tisztviselő Údúól mögött, LD-I/A 2/
51.526.4. *Unio* sp. /Várpalota, BOJ, ? - I/A 3/
64.28.1.6-14. *Unio* sp. /Keszthely: a Festetich-kastély csatornázása, FM - I/A 4/

- 64.25.1.4-6. *Unio* sp. /Keszthely: a Festetich-kastély csatornázása, FM-I/A 4/
 54.91. *Unio* sp. /Sümegsarvaly:bazaltbánya, ILJ, ? - I/A 4/

II. GASTROPODA

- 54.29.7. *Bythinia* sp. /Nagyvázsony: a Kinizsi-torony aljáról, LD-I/A 3/
 70.1.60. *Helix* *baconicus* HALAVÁTS /Füzfő, KB, ? - I/A 2/
 51.532.2. *Helix* *baconicus* HALAVÁTS /Nagyvázsony és Vöröstó között, LD - I/A 3/
 56.95.1. *Helix* sp. aff. *baconicus* HALAVÁTS /Bakonykúti: Ujmajor, LD-I/A 3/
 51.536.1. *Helix* sp. /Hajmáskér, ?, ? - I/A 3/
 56.95.2. *Helix* sp. /Bakonykúti: Ujmajor, LD - I/A 3/
 51.471.8. *Helix* sp. /Várpalota: szénbánya, LD - I/A 3/
 54.148.2. *Helix* sp. /Várpalota: Ujmajor, VG - I/A 3/
 54.149.6. *Helix* sp. /Várpalota: Ujmajor, VG - I/A 3/
 53.712.1. *Melania* *duboisii* ? /Peremarton: Ujpuszta, LD - I/A 3/
 51.525.1. *Melania* /Tinnyea/ vásárhelyi HANTK. /Peremarton: Ujpuszta, LD-I/A 3/
 51.472.2. *Melania* /Tinnyea/ vásárhelyi HANTK. /Várpalota: szénbánya, K, ? - I/A 3/
 60.37.1. *Melanopsis* *bouéi* FÉR. /Somlóhegy: Eszterházy és Mályut között, DB - I/A 5/
 60.44.1. *Melanopsis* *bouéi* FÉR. /Somlóhegy: Berzsenyi mélyut, DB - I/A 5/
 54.149.3. *Melanopsis* *caryota* BRUS. és *Melanopsis* *petrovici* BRUS. közti átmenet /Várpalota: Ujmajor, VG - I/A 3/
 60.18.1. *Melanopsis* *caryota* BRUS. /Somlóhegy Ny-i lába, a Cuppon-féle szőlő, DB - I/A 5/
 60.38.1. *Melanopsis* *caryota* BRUS. /Somlóhegy, DB - I/A 5/
 53.706.1. *Melanopsis* *cylindrica* STOL. /Balatonkenese, LD - I/A 2/
 64.98.1. *Melanopsis* *cylindrica* STOL. /Balatonkenese, FM, MS - I/A 2/
 54.149.4. *Melanopsis* *cylindrica* BRUS. és *Melanopsis* *petrovici* BRUS. közti átmenet /Várpalota: Ujmajor, VG - I/A 3/
 54.143.6. *Melanopsis* *decollata* STOL. /Tihany: Fehér-part, VG - I/A 1/
 54.141.14. *Melanopsis* *decollata* STOL. /Tihany: Gődrösoldal, VG - I/A 2/
 53.703.1. *Melanopsis* *decollata* STOL. /Balatonkenese: Itató-árok, HGY-I/A 2/
 82.9.1. *Melanopsis* *decollata* STOL., *Neritina* *radmanesti* FUCHS. /Öskű: Kikeri-tó melletti homokbánya, MJ, MS - I/A 4/
 51.524.1. *Melanopsis* *entzi* BRUS. /Doba: a Somlyóvári ut széle a templomdomb alján, LD - I/A 3/
 51.531.1. *Melanopsis* *entzi* BRUS. /Románd: téglavető, LD - I/A 3/
 54.29.3. *Melanopsis* *entzi* BRUS. /Nagyvázsony: a Kinizsi-torony aljáról, LD - I/A 3/
 53.761.1. *Melanopsis* *entzi* BRUS. /Nagyvázsony: a Kinizsi-torony aljáról, LD - I/A 3/
 51.526.2. *Melanopsis* *entzi* BRUS. /Várpalota: BOJ, ? - I/A 3/
 51.471.11. *Melanopsis* *entzi* BRUS., *Melanopsis* *cylindrica* STOL. /Várpalota: szénbánya fedő, LD - I/A 3/
 53.760.1. *Melanopsis* *gradata* FUCHS /Nagyvázsony: a Kinizsi-torony aljáról, LD - I/A 3/
 54.141.1. *Melanopsis* cf. *gradata* FUCHS /Tihany: Gődrösoldal, VG - I/A 2/
 60.45.1. *Melanopsis* *handmanni* BRUS. /Somlóhegy: Kisfaludy-mélyut, DB-I/A 5/
 51.525.2. *Melanopsis* *impressa* KRAUSS. /Peremarton: Ujpuszta, LD-I/A 3/
 51.472.5. *Melanopsis* *impressa* KRAUSS. /Várpalota: szénbánya, K, ? - I/A 3/
 54.29.4. *Melanopsis* *oxyacantha* BRUS. /Nagyvázsony: a Kinizsi-torony aljáról, LD - I/A 3/
 54.143.1. *Melanopsis* *petrovici* BRUS. /Tihany: Fehér-part, VG - I/A 1/
 54.141.26. *Melanopsis* *petrovici* BRUS. /Tihany: Gődrösoldal, VG - I/A 2/
 70.1.58. *Melanopsis* *petrovici* BRUS. /Vigántpetend és Pula közti ut, RA, ? - I/A 3/
 60.15.1. *Melanopsis* *pygmaea* HÖRN. /Somlóhegy NY-i lába a Cuppon-féle szőlő, DB, SL - I/A 5/
 60.22.1. *Melanopsis* *pygmaea* *turrita* HANDM. /Somlóhegy NY-i lába, a Cuppon-féle szőlő, DB - I/A 5/
 60.34.1. *Melanopsis* *pygmaea* HÖRN. /Somlóhegy: Eszterházy és Mélyut között, DB - I/A 5/
 54.29.5. *Melanopsis* *sturi* FUCHS /Nagyvázsony: a Kinizsi-torony aljáról, LD - I/A 3/
 51.533.2. *Melanopsis* sp. /Balatonalmádi: Öreghegyi vasútállomás mellett, LD - I/A 2/
 51.524.4. *Melanopsis* sp. /Doba: a Somlyóvári ut széle a templomdomb alján, LD - I/A 3/

- 51.531.2. Melanopsis sp. /Románd:téglavető, LD - I/A 3/
54.149.2. Melanopsis sp. /Várpalota:Ujmajor, VG - I/A 3/
54.149.1. Melanopsis sp. /Várpalota:Ujmajor, VG - I/A 3/
54.16.1-19. Micromelania laevis FUCHS /Tihany, ?? - I/A 1/
54.14.1-25. Micromelania laevis FUCHS /Balatonkenese, ?? - I/A 2/
54.15.1-6. Micromelania schwabenaui FUCHS /Tihany, ?? - I/A 1/
51.524.3. Micromelania sp. /Doba:Somlyóvári ut széle a templomdomb alján, LD - I/A 3/
54.11.1-18. Neritina radmanesti FUCHS /Balatonkenese, ?? - I/A 2/
54.141.17. Neritina sp. /Tihany: Gödrösoldal, VG - I/A 2/
54.149.7. Neritina sp. /Várpalota:Ujmajor, VG - I/A 3/
51.471.9. Neritina sp. /Várpalota:Szénbánya, LD - I/A 3/
51.533.2. Neritina sp. /Balatonalmádi:Öreghegyi vasutállomás mellett, LD,MS - I/A 2/
54.29.2. Planorbis cf.krambergeri HALAVÁTS /Nagyvázsony: a Kinizsi-torony aljáról, LD - I/A 3/
54.29.6. Planorbis sp. /Nagyvázsony: a Kinizsi-torony aljáról, LD-I/A 3/
51.532.1. Planorbis sp. /Nagyvázsony és Vöröstó között, LD - I/A 3/
51.471.1. Planorbis sp. /Várpalota:szénbánya, LD - I/A 3/
54.149.9. Planorbis sp. /Várpalota:Ujmajor, VG - I/A 3/
54.13.1-8. Prosothenia sp. /Balatonkenese, ?? - I/A 2/
54.141.11. Pyrgula sp. /Tihany:Gödrösoldal, VG - I/A 2/
54.141.13. Valvata cf. tihanyensis LÖR. /Tihany:Gödrösoldal, VG - I/A 2/
54.143.5. Valvata sp. /Tihany:Fehér-part, VG - I/A 1/
54.141.10. Valvata sp. /Tihany:Gödrösoldal, VG - I/A 2/
51.533.2. Valvata sp. /Balatonalmádi:Öreghegyi vasutállomás mellett,LD, MS - I/A 2/
53.705.1. Vivipara cyrtomaphorus BRUS. /Balatonkenese, LD - I/A 2/
54.142.1. Viviparus cyrtomaphorus BRUS. /Tihany:Fehér-part, VG - I/A 1/
54.5.1-12. Vivipara sadleri PARTSCH /Tihany, ?? - I/A 1/
53.704.1. Vivipara sadleri PARTSCH /Balatonkenese, LD - I/A 2/
62.304.1. Vivipara sadleri BRUS. /Balatonkenese, KL, ? - I/A 2/
54.471.11. Vivipara sadleri PARTSCH /Várpalota:szénbánya, LD - I/A 3/
54.142.2. Viviparus sadleri PARTSCH /Tihany:Fehér-part, VG - I/A 1/
54.144.9. Viviparus sadleri PARTSCH /Tihany:Fehér-part, VG - I/A 1/
54.146.3. Viviparus sadleri PARTSCH és Viviparus cyrtomaphorus BRUS.közti átmenet /Tihany:Fehér-part, IJ, ? - I/A 1/
51.537.1. Vivipara sp. /Vörösberény, LD - I/A 2/
51.533.1. Vivipara sp. /Balatonalmádi:Öreghegyi vasutállomás mellett, LD - I/A 2/
64.97.1. Vivipara sp. /Balatonkenese, FM - I/A 2/
51.526.3. Vivipara sp. /Várpalota, BOJ, ? - I/A 3/
54.143.10. Viviparus sp. /Tihany:Fehér-part, VG - I/A 1/
51.528.2. Vivipara sp. /Balatonakarattya:Föv.Tisztviselő üdülő mellett,LD - I/A 2/
54.149.10. Viviparus sp. /Várpalota:Ujmajor, VG - I/A 3/
54.148.1. Viviparus sp. /Várpalota:Ujmajor, VG - I/A 3/

III. MAMMALIA

- 58.206.1. Bison sp. szarv /Kiskeszthely, ?? - I/A 7/
58.207.1. Bison sp. szarv /Kiskeszthely, ?? - I/A 7/
53.39.1. Bos sp.m₂ inf., m₃ inf. /Urkút, ?? - I/A 7/
56.6.1. Bovida sp. calcan. /Urkút, ?? - I/A 7/
56.3.1. Cervida sp. calcan. /Urkút, ?? - I/A 7/
53.38.1. Cervus sp. pm.sup. /Urkút, ?? - I/A 7/
53.39.2. Equus sp. pm., p₂ sup., m. sup., pm. inf., m₃ inf. /Urkút, ?? - I/A 7/
53.39.3. Equus sp. tibia dist. fr. /Urkút, ?? - I/A 7/
53.39.4. Equus sp. vert. cerv. /Urkút, ?? - I/A 7/
53.47.1. Equus sp. incis. /Urkút, ?? - I/A 7/
54.124.1. Hipparion gracile HAUP. /Sümege:kavicsbánya, DK, ? - I/A 7/
53.28.1. Hipparion gracile HAUP. /Vaszár:Kavicsgödör, TA, ? - I/A 7/
53.20.1. Hipparion gracile KAUP. mol.inf., mol.sup. /Vörösberény:Bugyogó, KA, ? - I/A 7/
54.170.1-5. Mastodon /Bundophodon/ longirostris HAUP. molarisok /Alsóörs, ?? - I/A 7/

Kvarter /Quartär/

Pleisztocén /Pleistozän/ - Holocén /Holozän/'

I. BIVALVIA

A Bivalvia éa a Gastropoda anyagot revideálta Krolopp Endre 1983 októberében. A lelőhely anyaga ó-holocén kora.

- 53.248.7/a Pisidium sp. indet. /Mezőlak: Szélmezőpuszta, VG-I/A 9/
 53.248.7. Sphaerium corneum /L./ /Mezőlak: Szélmezőpuszta, VG-I/A 9/

II. GASTROPODA

- 53.248.22. Acroloxus lacustris /L./ /Mezőlak: Szélmezőpuszta, VG-I/A 9/
 53.248.20. Anisus vortex /L./ /Mezőlak: Szélmezőpuszta, VG-I/A 9/
 53.248.13. Anisus vorticulus /Trosch./ /Mezőlak: Szélmezőpuszta, VG - I/A 9/
 53.348.19. Armiger crista /L./ /Mezőlak: Szélmezőpuszta, VG - I/A 9/
 53.248.23. Bathymphalus contortus /L./ /Mezőlak: Szélmezőpuszta, VG - I/A 9/
 53.248.16. Bithynia leachi /Shepp./ /Mezőlak: Szélmezőpuszta, VG - I/A 9/
 53.248.17. Bithynia leachi troscheli /Porsch./ /Mezőlak: Szélmezőpuszta, VG - I/A 9/
 53.248.9. Bithynia tentaculata /L./ /Mezőlak: Szélmezőpuszta, VG - I/A 9/
 53.248.4. Lymnaea stagnalis /L./ /Mezőlak: Szélmezőpuszta, VG - I/A 9/
 53.248.10. Monachoides rubiginosa /A.Schm./ /Mezőlak: Szélmezőpuszta, VG-I/A 9/
 53.248.15. Physa fontinalis /L./ /Mezőlak: Szélmezőpuszta, VG-I/A 9/
 53.248.5. Planorbis corneus /L./ /Mezőlak: Szélmezőpuszta, VG-I/A 9/
 53.248.6/a Planorbis carinatus /Müll./ /Mezőlak: Szélmezőpuszta, VG - I/A 9/
 53.248.6. Planorbis planorbis /L./ /Mezőlak: Szélmezőpuszta, VG - I/A 9/
 53.248.21. Planorbis planorbis /L./ /Mezőlak: Szélmezőpuszta, VG - I/A 9/
 53.248.18. Radix peregra f. ovata /Drap./ /Mezőlak: Szélmezőpuszta, VG - I/A 9/
 53.248.1. Radix peregra f. ovata /Drap./ /Mezőlak: Szélmezőpuszta, VG - I/A 9/
 53.248.12. Segmentina nitida /Müll./ /Mezőlak: Szélmezőpuszta, VG - I/A 9/
 53.248.2. Stagnicola palustris /Müll./ /Mezőlak: Szélmezőpuszta, VG - I/A 9/
 53.248.8. Succinea elegans Risso /Mezőlak: Szélmezőpuszta, VG - I/A 9/
 53.248.14. Valvata cristata Müll. /Mezőlak: Szélmezőpuszta, VG - I/A 9/
 53.248.3. Viviparus contectus /Mill./ /Mezőlak: Szélmezőpuszta, VG - I/A 9/

III. REPTILIA

- 53.248.25. Emys orbicularis L. páncéltöredék /Mezőlak: Szélmezőpuszta, VG-I/A10/
 53.352.1. Emys orbicularis L. páncéltöredék /Mezőlak: Szélmezőpuszta, TORGY, ? - I/A 10/

IV. AVES

- 55.28.1. Anas sp. /Nemesvámos: Tekerés-völgyi kőfűlke, BEK, ? - I/A 11/

V. MAMMALIA

- 54.165.1. Alces alces L. /Stúceg, DK, ? - I/A 12/
 53.248.30. Arvicola cf. amphibius L. /Mezőlak: Szélmezőpuszta, VG - I/A 10/
 53.11.1. Arvicola sp. koponyatöredék és mandibula /Mezőlak: Szélmezőpuszta, VG - I/A 10/
 56.23.1. Bison priscus /Bakonybél: Gerence-patak mellett, USZ, ? - I/A 8/
 53.29.1. Bison priscus BOJ. /Fűzfő: robbanótelep, LD - I/A 8/
 54.181.1. Bison priscus BOJ. /Keszthely, DK, ? - I/A 12/
 54.178.1. Bison priscus BOJ. szarvtöredék /Somlyó, DK, ? - I/A 6/
 53.97.1. Bison priscus BOJ. /Bakonyszentlászló, FA, ? - I/A 13/
 54.153.1. Bison priscus BOJ. tibia distalis töredék /Tihany: Ujlaki-templom mellett, ?? - I/A 13/
 55.54.1. Bos primigenius L. astrag. /Mezőlak: Szélmezőpuszta, VG - I/A 10/
 53.32.1. Bos primigenius BOJ. szarvcsap-töredék /Veszprém: Lenin liget, VG - I/A 11/
 53.44.1. Bos taurus L. max. fr. és M₁-M₃ /Gyulakeszi: Malom-árok, KOI, ? - I/A 8/

- 55.33.1. *Bos taurus* L. hátcsigolya /Bakonybél:Gerence-patak völgye, USZ,?-
I/A 8/
- 53.100.4. *Bos taurus* L. femur prox.fr. /Mezőlak:Szélmezőpuszta, VG - I/A 10/
53.248.29. *Bos taurus* L. /Mezőlak:Szélmezőpuszta, VG - I/A 10/
53.100.1. *Bos taurus* L. mand. teljes fogsor és M₃, P₄ /Mezőlak:Szélmezőpuszta,
VG - I/A 10/
- 53.50.1. *Bos taurus* L. fogak /Nagyvázsony:Vöröstó, FAJ, ? - I/A 7/
53.100.2. *Bos taurus* L. M₃ sup. /Mezőlak:Szélmezőpuszta, VG - I/A 10/
53.100.6. *Bos taurus* L. calc. /Mezőlak:Szélmezőpuszta, VG - I/A 10/
53.100.5. *Bos taurus* L. tibia dist. fr. /Mezőlak:Szélmezőpuszta, VG - I/A10/
53.100.3. *Bos taurus* L. /Mezőlak:Szélmezőpuszta, VG - I/A 10/
54.251.1. *Bos taurus* L. szarvcsap /Veszprém:Gépház utca, ?? - I/A 11/
53.61.1. *Bos taurus* L. mand. sup. /Nagyvázsony:Vöröstó, FAJ, ? - I/A 7/
53.30.1. *Bos taurus* L. szarvcsap /Veszprém, ?? - I/A 11/
55.40.1. *Bos taurus* L. phalanx III. /Veszprém:Petőfi u. 10., ?? - I/A 11/
55.48.1. *Bos taurus* L. mt. fragm. dist. /Veszprém:Petőfi u. 10., ?? - I/A 11/
55.39.1. *Bos taurus* L. zápfogak /Veszprém:Petőfi u. 10., ?? - I/A 11/
55.52.1. *Bos taurus* brachyceros RÜT. metacarp. /Mezőlak:Szélmezőpuszta, VG-
I/A 10/
- 53.42.1. *Bos sp.* m. inf. /Ugod, KJ, ? - I/A 8/
55.44.1. *Bos sp.* m. fr. /Mezőlak:Szélmezőpuszta, VG - I/A 10/
55.42.1. *Bos sp.* phalanx II. /Mezőlak:Szélmezőpuszta, VG - I/A 10/
54.146.1. *Bos sp.* humerus prox. epiphysis nélkül /Vonyarcvashegy:Podor-ítató,
DK, ? - I/A 6/
- 56.15.1. *Bovida* /Trangospira ?/ sp. bal metatarsus /Urkút, ?? - I/A 7/
56.1.1. ? *Brachypoterium* sp. radius /Nagyvázsony:Vöröstó, FAJ, KM-I/A 7/
55.38.1. *Capra*=*Ovis*/ sp. M₃ /Mezőlak:Szélmezőpuszta, VG - I/A 10/
56.22.1. *Capreolus capreolus* L. agganacs /Somlyó-hegy D-i oldala, ?? - I/A10/
55.37.1. *Capreolus capreolus* L. phalanx I. /Mezőlak:Szélmezőpuszta, VG-I/A10/
53.43.1. *Capreolus capreolus* L. agganacs /Bakonyszentlászló, FA, ?-I/A 8/
53.102. *Castor fiber* L. tibia /Mezőlak:Szélmezőpuszta, VG - I/A 10/
53.108.1. *Cervus elaphus* L. agganacs-törredék /Ugod:Huszáripuszta, JS, ?-I/A 8/
53.99.8. *Cervus elaphus* L. agganacs-törredék /Mezőlak:Szélmezőpuszta, VG-I/A 10/
53.99.5. *Cervus elaphus* L. pelvis. sin. /Mezőlak:Szélmezőpuszta, VG - I/A 10/
59.93.3. *Cervus elaphus* L. /Mezőlak:Szélmezőpuszta, VG - I/A 10/
53.99.7. *Cervus elaphus* L. met. tarsus /Mezőlak:Szélmezőpuszta, VG - I/A 10/
53.99.2. *Cervus elaphus* L. humerus dist. fr. /Mezőlak:Szélmezőpuszta, VG-I/A
10/
- 55.49.1. *Cervus elaphus* L. calc. /Mezőlak:Szélmezőpuszta, VG - I/A 10/
55.36.1. *Cervus elaphus* L. m. sup. /Mezőlak:Szélmezőpuszta, VG - I/A 10/
53.99.6. *Cervus elaphus* L. tibia /Mezőlak:Szélmezőpuszta, VG - I/A 10/
53.99.3. *Cervus elaphus* L. vert. thorac. és vert. lumb. /Mezőlak:Szélmezőpuszta
VG - I/A 10/
- 53.99.1. *Cervus elaphus* L. scapula /Mezőlak:Szélmezőpuszta, VG - I/A 10/
53.99.4. *Cervus elaphus* L. costae /Mezőlak:Szélmezőpuszta, VG-I/A 10/
53.99.8. *Cervus elaphus* L. /Mezőlak:Szélmezőpuszta, VG - I/A 13/
56.7.1. *Cervus elaphus* L. forma maior, D₄, M₁ /Veszprém:Gulya-domb, LD-FUM,
LD - I/A 11/
- 53.65.1. *Cervus* /*Megaloceros*/ *giganteus* BLUMB. /Bakonyóéi, ?? - I/A 8/
54.154.1. *Cervus* sp. agganacs-törredék /Rezi:Cseri homokbánya, DK, ?- I/A 6/
54.166.1. *Cervus* sp. /Süveg:kavicsbánya, DK, ? - I/A 12/
55.23.1. *Cervus* sp. metatarsus₂₋₃ /Veszprém:Hirschfeld-féle téglagyár, H, ? -
I/A 11/
- 70.23.1. *Cervus* sp. agganacs-törredék /Rezi:Cseri-homokbánya, FM - I/A 6/
53.19.1. *Elephas meridionalis* NESTI /Fűzfő:robbanótelep, LD - I/A 8/
54.167.1. *Elephas* /*Mammuthus*/primigenius BLUMB. molaris sup. /Keszthely, JJ,
? - I/A 12/
- 54.171.1-2. *Elephas* /*Mammuthus*/primigenius BLUMB. molaris-törredék /Süveg, DK, ? -
I/A 12/
- 53.93.1. *Elephas* /*Mammuthus*/ primigenius BLUMB. /Inota:Rétipuszta, HS, ?-I/A7/
54.130.1. *Elephas* /*Mammuthus*/primigenius BLUMB. molaris-törredék /Gyenesdiás:
Tündérlak, GL, ? - I/A 6/
- 53.68.1. *Elephas* /*Mammuthus*/ primigenius BLUMB. mandibula sin. fr. /Ajka, ??
- I/A 13/
- 54.140.1-2. *Elephas* /*Mammuthus*/ primigenius BLUMB. molaris-törredék /Süveg, DK, ? -
I/A 14/
- 70.23.8. *Elephas* /*Mammuthus*/ primigenius BLUMB. molaris-törredék /Rezi:Cseri-
homokbánya, FM, - I/A 14/
70.22.2. *Elephas* primigenius BLUMB. /Keszthely:Pilikán-féle kavicsbánya, OZS,
? - I/A 14/
- 54.172.1. *Elephas* /*Mammuthus*/ primigenius-trogonthelii BLUMB. molaris-töre-
dék /Keszthely:kavicsgödör, ?? - I/A 12/

- 54.159.1. *Elephas /Mammuthus/ primigenius-trogonthelii* BLUMB. agyar /Süteg, DK, ? - I/A 12/
- 53.101.1. *Equus caballus* L. lábtöcsont /Mezőlak:Szélmezőpuszta, VG - I/A 10/
- 53.101.2. *Equus caballus* L. falanx II. /Mezőlak:Szélmezőpuszta, VG - I/A 10/
- 58.5.1. *Equus caballus* L. /Veszprém:Aranyos-völgy-Gere-domb, CSL, ? - I/A 11/
- 56.18.1. *Equus tenonis* COCC. /Urkút, ?? - I/A 7/
- 56.19.1. *Equus tenonis* COCC. /Urkút, ?? - I/A 7/
- 55.32.1. *Equus woldrichi-germanicus* ? fogak /Nemesvámos:Tekeres-völgyi kőfülke, BEK, ? - I/A 11/
- 55.31.1. *Equus woldrichi-germanicus* ? fogak /Nemesvámos:Tekeres-völgyi kőfülke, BEK, ? - I/A 11/
- 55.27.1. *Equus woldrichi-germanicus* ? fogak /Nemesvámos:Tekeres-völgyi kőfülke, BEK, KM - I/A 11/
- 53.30.1. *Equus woldrichi-germanicus* ? mand. sin. fr. /Nemesvámos:Tekeres-völgyi kőfülke, BEK, KM - I/A 11/
- 54.163.1. *Equus sp. mandibula* /Sármellék: 240 km kő mellől, ?? - I/A 6/
- 54.164.1-3. *Equus sp. felső fogsor töredék* /Sármellék: 240 km kő mellől, ?? - I/A 6/
- 54.162.1. *Equus sp. P₂ sup.* /Gyenesdiás: községháza mellől, DK, ? - I/A 6/
- 54.156.1. *Equus sp. radius prox. töredék* /Süteg:kavicsbánya, DK, ? - I/A 12/
- 53.50.2. *Equus sp. m. sup.* /Nagyvázsony:Vöröstó, FAJ, ? - I/A 7/
- 53.36.1. *Equus sp. p. m. sup. és m. sup.* /Monostorapáti:Cinege-domb, ZP, ? - I/A 8/
- 53.49.1. *Equus sp. pm. inf.* /Ajka:Csinger-völgy, RK, ? - I/A 8/
- 53.58.1. *Equus sp. inc és m. sup.* /Bakonygyepes:kőfejtő, PEM, ? - I/A 8/
- 53.62.1. *Equus sp. pm. inf.* /Ugod:Huszárokelpuszta, LD - I/A 8/
- 56.11.1. *Equus sp. vert. cervical.* /Bakonyszentlászló, FA, ? - I/A 8/
- 53.53.1. *Equus sp. pm. inf.* /Bakonyszentlászló, FA, ? - I/A 8/
- 53.59.1. *Equus sp. M₃ sup., pm. sup.* /Peremarton:Kalistó, ??, ? - I/A 8/
- 54.4.1. *Equus sp.* /Mezőlak:Szélmezőpuszta, KIL, ? - I/A 10/
- 53.67.1. *Equus sp. metatarsus_{2,3}* /Veszprém:Fejes-völgyi források melletti kőfejtő, ?? - I/A 11/
- 55.56.1. *Equus sp. radius és ulna fn.* /Veszprém:téglagyár, LD - I/A 11/
- 53.27.1. *Equus sp. pm. és m. sup.* /Veszprém, BÖL, ? - I/A 11/
- 53.52.1. *Equus sp. pm. sup.* /Veszprém, SI, ? - I/A 11/
- 53.64.1. *Equus sp. m. sup.* /Veszprém, TIS, ? - I/A 11/
- 53.67.2. *Equus sp. calcaneus, astragalus, os tarsi centrale, tarsale quartum* /Veszprém:Fejes-völgyi források melletti kőfejtő, ?? - I/A 11/
- 54.155.1-2. *Equus sp. acetab. pelv.* /Süteg:kavicsbánya, DK, ? - I/A 12/
- 54.148.1. *Equus sp. tibia prox. töredék* /Süteg:kavicsbánya, DK, ? - I/A 12/
- 53.248.24. *Esox lucius* L. dent. sin. és dent. dext. /Mezőlak:Szélmezőpuszta, VG - I/A 10/
- 56.16.1. *Leptobos sp. humerus dist. fr.* /Urkút, ?? - I/A 7/
- 56.17.1. *Leptobos sp. or Equus sp. jobb medencetöredék* /Urkút, ?? - I/A 7/
- 55.44.1. *Lepus europaeus* POLL. /Veszprém:Petőfi u. 10., ??, ? - I/A 11/
- 55.51.1. *Luka luka L. /Meles meles L./ humerus* /Mezőlak:Szélmezőpuszta, VG, KM - I/A 10/
- 54.136.1. *Mastodon /Zygalophodon/ borsoni-americanus* ? M₃ töredék /Keszthely, ?? - I/A 12/
- 54.179.1. *Megaloceras giganteus* BLUMB. aggancstöredék /Sármellék, FK, ? - I/A 12/
- 54.150.1. *Megaloceras giganteus* BLUMB. mc. dist. töredék /Fenekpuszta:17.sz. őrház, FK, ? - I/A 6/
- 53.103.1. *Ovis aries* ? metatarsus /Mezőlak:Szélmezőpuszta, VG - I/A 10/
- 53.248.26. *Ovis /Caprae* ? /juv. sp. /Mezőlak:Szélmezőpuszta, VG - I/A 10/
- 55.29.1. *Rangifer tarandus* ? pelvis és fn. /Nemesvámos:Tekeres-völgyi kőfülke, BEK, KM - I/A 11/
- 55.25.1. *Rangifer tarandus* ? fogak /Nemesvámos:Tekeres-völgyi kőfülke, BEK, KM - I/A 11/
- 54.152.1-4. *Rangifer tarandus* ? aggancstöredékek /Sármellék, FK, ? - I/A 6/
- 53.23.1. *Rhinoceros /Coelodonta/antiquitatis* BLUMB. M₃ /Urkút, ??, ? - I/A 7/
- 53.74.1. *Rhinoceros /Coelodonta/antiquitatis* BLUMB. m. inf. /Bakonypéterd, EK, ? - I/A 8/
- 53.24.1. *Rhinoceros /Coelodonta/antiquitatis* BLUMB. m₃ sup. /Ugod, KJ, ? - I/A 8/
- 53.84.1. *Rhinoceros /Coelodonta/antiquitatis* BLUMB. m. sup. /Bakonyszentlászló, FA, ? - I/A 8/
- 54.128.1-3. *Rhinoceros /Coelodonta/antiquitatis* BLUMB. felső molaris töredékek /Süteg:kavicsbánya, DK, ? - I/A 12/
- 54.149.1. *Rhinoceros antiquitatis* BLUMB. tibia diaphysis /Süteg:kavicsbánya, DK, ? - I/A 12/
- 54.147.1. *Rhinoceros /Coelodonta/antiquitatis* BLUMB. metapodium /Süteg:kavicsbánya, DK, ? - I/A 12/
- 54.151.1-2. *Rhinoceros /Coelodonta/antiquitatis* BLUMB. /Süteg:kavicsbánya, DK, ? - I/A 12/

- 53.90.1. *Rhinoceros antiquitatis* BLUMB. /Balatonaliga, LD - I/A 13/
 54.138.1. *Rhinoceros* sp. m.inf.molaris /Keszthely:Karmeltől E-ra,?,?-I/A 12/
 54.134.1. *Rhinoceros* sp. metapodium töredék /Süveg, DK, ? - I/A 12/
 54.133.1. *Rhinoceros* sp. /Süveg,DK,? - I/A 12/
 54.137.1. *Rhinoceros* sp. p.m.sup. /Tihany:Ujlaki templom, ?? - I/A 13/
 62.4.1. *Rhinoceros* sp. ? fog /Balatonalmádi, ?? - I/A 14/
 53.80.1. *Sus scrofa* L. can.sup. /Somlyó-hegy D-i oldala, ??, ? - I/A 8/
 55.50.1. *Sus scrofa* L. tibia /Mezőlak:Szélmezőpuszta, VG - I/A 10/
 55.43.1. *Sus scrofa* L. vert. lumb. /Mezőlak:Szélmezőpuszta, VG - I/A 10/
 54.174.1-2. Ungulatae fam. tibia /Sármellék, DK, ? - I/A 12/

FÜGGELEK

Felső-triász /Obertrias/

FORAMINIFERA

- 70.3.181. Veszprém:Kopácsi ut, BP - IX/A 1
- 70.3.188. Veszprém:Kopácsi ut, BP - IX/A 1
- 70.3.189. Veszprém:Kopácsi ut, BP - IX/A 1
- 70.3.192. Veszprém:Kopácsi ut, BP - IX/A 1
- 70.3.195. Veszprém:Kopácsi ut, BP - IX/A 1
- 70.3.197. Veszprém:Kopácsi ut, BP - IX/A 1
- 70.3.194. Veszprém:Szalai-domb, BP - IX/A 1

HYDROZOA

- 56.90.1. Veszprém:Jeruzsálem-hegy, LD - VIII/B 4

ANTHOZOA

- 53.529.1. Veszprém:Jeruzsálem-hegy, LD - VIII/B 8
- 70.3.168. Veszprém:Vasas-pálya, BP - IX/A 2
- 70.3.149. Veszprém:Vasas-pálya, BP - IX/A 2

VERMES

- 70.3.169. Veszprém:Vasas-pálya, BP - IX/A 2

OSTRACODA

- 53.408.1. Veszprém:városi vasut, LD - VIII/A 8
- 53.295.1. Veszprém:Szalai-domb: VI.szelvény, LD - VIII/A 12
- 53.410.1. Veszprém:Takarékpénztár, LD - VIII/B 2
- 70.3.181. Veszprém:Kopácsi ut, BP - IX/A 1
- 70.3.183. Veszprém:Felszabadulás ut, BP - IX/A 1
- 70.3.192. Veszprém:Kopácsi ut, BP - IX/A 1
- 70.3.195. Veszprém:Kopácsi ut, BP - IX/A 1
- 70.3.199. Veszprém:Szalai-domb, BP - IX/A 1

MOLLUSCA

- 70.3.182. Veszprém:Szalai-domb, BP - IX/A 1
- 70.3.181. Veszprém:Kopácsi ut, BP - IX/A 1
- 70.3.186. Veszprém:Kopácsi ut, BP - IX/A 1
- 70.3.187. Veszprém:Kopácsi ut, BP - IX/A 1
- 70.3.188. Veszprém:Kopácsi ut, BP - IX/A 1
- 70.3.189. Veszprém:Kopácsi ut, BP - IX/A 1
- 70.3.183. Veszprém:Felszabadulás ut, BP - IX/A 1
- 70.3.190. Veszprém, Ujtelep:Arany J. utca, BP - IX/A 1
- 70.3.191. Veszprém:Csillag uti bevágás, BP - IX/A 1
- 70.3.192. Veszprém:Kopácsi ut, BP - IX/A 1
- 70.3.193. Veszprém:Szalai-domb, BP - IX/A 1
- 70.3.194. Veszprém:Szalai-domb, BP - IX/A 1
- 70.3.195. Veszprém:Kopácsi ut, BP - IX/A 1
- 70.3.197. Veszprém:Kopácsi ut, BP - IX/A 1
- 70.3.199. Veszprém:Szalai-domb, BP - IX/A 1
- 70.3.200. Veszprém:Kopácsi ut, BP - IX/A 1
- 70.3.172. Veszprém:Vasas-pálya, BP - IX/A 2
- 70.3.162. Veszprém:Vasas-pálya, BP - IX/A 2

BIVALVIA

- 70.3.178. Veszprém:Kopácsi ut, BP - IX/A 1

GASTROPODA

- 62.318.1. Biked, DB - VIII/B 11
 73.1.18. Veszprém:Felszabadulás u, BP - IX/A 1
 79.35.1. Veszprém, Séd-völgy:Unger-malom mellett, BP - VIII/B 2
 70.3.181. Veszprém:Kopácsi ut, BP - IX/A 1
 70.3.187. Veszprém:Kopácsi ut, BP - IX/A 1
 70.3.186. Veszprém:Kopácsi ut, BP - IX/A 1
 70.3.192. Veszprém:Kopácsi ut, BP - IXTA 1

CEPHALOPODA /Ammonites/

- 71.21.1. Balatonfüred:Száka-hegyi kőfejtő, BP - IX/A 1
 71.21.2. Balatonfüred:Száka-hegyi kőfejtő, BP - IX/A 1
 70.3.170. Veszprém:Vasas-pálya, BP - IX/A 2

BRACHIOPODA

- 71.22.2. Veszprém:Kopácsi ut, BP - IX/A 1

BRYOZOA

- 73.1.19. Veszprém:Felszabadulás ut, BP - IX/A 1
 70.3.42. Veszprém:Kőképalja, BP - IX/A 1

CRINOIDEA

- 70.3.24. Veszprém,városi vasut: I.szelvény, BP - IX/A 1
 70.3.192. Veszprém:Kopácsi ut, BP - IX/A 1
 70.3.193. Veszprém:Szalai-domb, BP - IX/A 1
 53.185.1. Veszprém:Vágóhid utca, LD - VIII/B 2

ECHINOIDEA

- 54.30.6. Veszprém:Aranyos-völgy-Pribékkert, LD - VIII/A 13
 73.1.15. Veszprém:Felszabadulás ut, BP - IX/A 1
 70.3.182. Veszprém:Szalai-domb, BP - IX/A 1
 70.3.181. Veszprém:Kopácsi ut, BP - IX/A 1
 70.3.186. Veszprém:Kopácsi ut, BP - IX/A 1
 70.3.188. Veszprém, Kopácsi ut, BP - IX/A 1
 70.3.184. Veszprém:Vasas-pálya, BP - IX/A 1
 70.3.192. Veszprém:Kopácsi ut, BP - IX/A 1
 70.3.193. Veszprém:Szalai-domb, BP - IX/A 1
 70.3.194. Veszprém:Szalai-domb, BP - IX/A 1
 70.3.195. Veszprém:Kopácsi ut, BP - IX/A 1
 70.3.197. Veszprém:Kopácsi ut, BP - IX/A 1
 70.3.162. Veszprém:Vasas-pálya, BP - IX/A 2

HOLOTHUROIDEA

- 70.3.181. Veszprém:Kopácsi ut, BP - IX/A 1
 70.3.186. Veszprém:Kopácsi ut, BP - IX/A 1
 70.3.188. Veszprém:Kopácsi ut, BP - IX/A 1
 70.3.192. Veszprém:Kopácsi ut, BP - IX/A 1
 70.3.195. Veszprém:Kopácsi ut, BP - IX/A 1
 70.3.197. Veszprém:Kopácsi ut, BP - IX/A 1

Jura /Jura/

PORIFERA

- 51.567.2. Urkút, ? - VII/A 2

CEPHALOPODA /Ammonites/

- 64.109.1. Lókút:Büdüskút, KL - VII/A 4
 64.110.1-4. Lókút:Büdüskút, KL - VII/A 4
 79.41.1. Gézaháza, BK - VII/A 4
 79.37.1. Urkút, PK - VII/A 1
 79.38.1. Urkút:Csárda-hegy, VG - VII/A 2
 79.46.1. Urkút, PK - VII/A 2
 51.562.1. Zirc:Kardosrét, LD - VII/A 3
 79.44.1. Hárskút: Borostyán-hegy, PJ - VII/A 5
 62.302.1.1-9. Hárskút:Körös-árok melletti domb, KL - VII/A 5
 62.301.1.1-38. Hárskút:Körös-árok melletti domb, KL - VII/A 6
 79.45.2. Bakonycsernye:Tüzköves-árok, AK - VII/A 8
 62.97.1. Bakonycsernye:Tüzköves-árok, KL - VII/A 9
 62.98.1. Kisgyón:Tüzköves-árok, KL - VII/A 9
 62.99.1. Kisgyón:Tüzköves-árok, KL - VII/A 9
 62.101.1. Kisgyón:Tüzköves-árok, KL - VII/A 9
 62.102.1. Kisgyón:Tüzköves-árok, KL - VII/A 9
 62.103.1. Kisgyón:Tüzköves-árok, KL - VII/A 9
 62.104.1. Kisgyón:Tüzköves-árok, KL - VII/A 9
 62.105.1. Kisgyón:Tüzköves-árok, KL - VII/A 9
 62.106.1. Kisgyón:Tüzköves-árok, KL - VII/A 9
 62.107.1. Kisgyón:Tüzköves-árok, KL - VII/A 9
 62.108.1. Kisgyón:Tüzköves-árok, KL - VII/A 9
 62.190.1. Kisgyón:Tüzköves-árok, KL - VII/A 9
 62.192.1. Kisgyón:Tüzköves-árok, KL - VII/A 9
 62.273.1.1-2. Sümeg:Mogyorós-domb, KL - VII/A 10
 62.226.1.1-27. Sümeg:Mogyorós-domb, KL - VII/A 10
 62.272.1.1-22. Sümeg:Mogyorós-domb, KL - VII/A 10
 62.227.1.1-3. Sümeg:Mogyorós-domb, KL - VII/A 10
 62.225.1.1-34. Sümeg:Mogyorós-domb, KL - VII/A 10
 51.551.1. Hárskút:Papod-Mohos-kő, LD - VII/A 13

BRACHIOPODA

- 79.38.4. Urkút:Csárda-hegy, VG - VII/A 2
 79.38.7. Urkút:Csárda-hegy, VG - VII/A 2
 62.288.1. Urkút, KL - VII/A 2
 64.102.1.1-3. Lókút:Kericser, FM-KL - VII/A 4
 64.111.1. Lókút:Kericser, FM-KL - VII/A 4
 64.112.1. Lókút:Kericser, FM-KL - VII/A 4
 64.113.1. Lókút:Kericser, FM-KL - VII/A 4
 64.114.1. Lókút:Kericser, FM-KL - VII/A 4
 64.115.1. Lókút:Kericser, FM-KL - VII/A 4
 64.116.1. Lókút:Kericser, FM-KL - VII/A 4
 64.103.1. Lókút:Kericser, KL - VII/A 4
 64.104.1. Lókút:Kericser, KL - VII/A 4
 64.105.1. Lókút:Kericser, KL - VII/A 4
 64.106.1. Lókút:Kericser, KL - VII/A 4
 64.107.1. Lókút:Kericser, KL - VII/A 4
 64.108.1.1-2. Lókút:Kericser, KL - VII/A 4

CRINOIDEA

- 53.630.1. Zirc: Borzavári kőfejtő, VG - VII/A 3
 53.553.1. Zirc: Borzavári kőfejtő, VG - VII/A 3
 51.555.2. Zirc: Borzavári kőfejtő, LD - VII/A 3

Kréta /Kreide/

PLANTAE

- 68.4.1-2. Mészalga /Sümeg:Köves-domb Kecskvári kőfejtő, FM - VI/A 2
 64.5.1-2. Mészalga /Sümeg:Köves-domb Kecskvári kőfejtő, FM - VI/A 2
 68.6.1. Kövesedett növényi származadvány /Sümeg:Köves-domb Kecskvári kőfejtő, FM - VI/A 2

ANTHOZOA

- 60.89.1. Sümeg:Köves-domb, KL - VI/A 1
 62.359.4. Sümeg, Köves-domb, FM - VI/A 3
 62.368.1. Sümeg: Köves-domb, FM - VI/A 3
 64.15.1. Sümeg: Köves-domb - Rókavári kőfejtő, FM - VI/A 3
 63.11.1.1-4. Sümeg: Köves-domb - Kecskvári kőfejtő, FM - VI/A 3
 60.92.1. Sümeg:Köves-domb, KL - VI/A 4
 64.122.1-42. Sümeg:Hárskút, FM - VI/A 7
 62.363.1-2. Sümeg:Hárskút, FM - VI/A 8
 60.61.1. Sümeg:Hárskút, KL-VI/A 8
 60.62.1. Sümeg:Hárskút, KL - VI/A 8
 60.63.1. Sümeg:Hárskút, KL - VI/A 8
 62.152.1. Sümeg:Hárskút, KL - VI/A 9
 63.12.1-15. Sümeg:Hárskút, FM - VI/A 9
 64.20.1-33. Sümeg:Hárskút, FM - VI/A 9
 64.14.1. Sümeg:Hárskút, FM - VI/A 9
 64.149.1-3. Sümeg:Hárskút, FM - VI/A 9
 60.93.1. Sümeg:Köves-domb, KL - VI/A 14
 60.94.1. Sümeg:Köves-domb, KL - VI/A 14
 79.34.3. Sümeg:Köves-domb, KL - VI/A 15
 82.7.1. Sümeg:Köves-domb, MS - VI/A 15
 82.8.3. Sümeg:Mogyorós-domb, MS - VI/A 4

VERMES

- 62.53.1. Sümeg:Köves-domb, KL - VI/A 4
 63.23.1-14. Sümeg, FM - VI/A 5

DECAPODA

- 63.27.1.1-3. Sümeg:Köves-domb - Kecskvári kőfejtő, FM - VI/A 3
 62.366.1. Sümeg:Köves-domb - Rókavári kőfejtő, FM, ? - VI/A 3

BIVALVIA

- 62.34.1. Sümeg:Köves-domb, KL - VI/A 1
 62.31.1. Sümeg:Köves-domb, KL - VI/A 1
 62.26.1. Sümeg:Köves-domb, KL - VI/A 1
 62.32.1. Sümeg:Köves-domb, KL - VI/A 1
 62.42.1. Sümeg:Köves-domb, KL - VI/A 1
 62.16.1. Sümeg:Köves-domb, KL-VI/A 1
 62.29.1. Sümeg:Köves-domb, KL - VI/A 1
 62.40.1. Sümeg:Köves-domb, KL - VI/A 1
 62.22.1. Sümeg:Köves-domb, KL - VI/A 1
 62.19.1. Sümeg:Köves-domb, KL - VI/A 1
 62.38.1. Sümeg:Köves-domb, KL - VI/A 1
 62.36.1. Sümeg:Köves-domb, KL - VI/A 1
 62.20.1. Sümeg:Köves-domb, KL - VI/A 1
 62.21.1. Sümeg:Köves-domb, KL - VI/A 1
 62.14.1. Sümeg:Köves-domb, KL-VI/A 1
 62.17.1. Sümeg:Köves-domb, KL - VI/A 1
 62.37.1. Sümeg:Köves-domb, KL - VI/A 1
 64.3.8. Sümeg:Köves-domb - Kecskvári kőfejtő, FM - VI/A 1
 60.73.1. Sümeg:Köves-domb, KL - VI/A 1
 62.336.1.1-3. Sümeg:Köves-domb - Rókavári kőfejtő, FM - VI/A 1
 64.126.1.1-3. Sümeg:Köves-domb - Kecskvári kőfejtő, FM - VI/A 1
 64.128.1.1-2. Sümeg:Köves-domb, KL - VI/A 1
 62.335.1. Sümeg:Köves-domb, KL - VI/A 1
 62.337.1. Sümeg:Köves-domb - Rókavári kőfejtő, FM - VI/A 1
 62.339.1. Sümeg:Köves-domb - Kecskvári kőfejtő, KL - VI/A 1
 62.240.1-4. Sümeg:Köves-domb - Rókavári kőfejtő, FM - VI/A 1
 64.4.1-6. Sümeg:Köves-domb - Kecskvári kőfejtő, FM - VI/A 2
 64.126.1. Sümeg:Köves-domb - Kecskvári kőfejtő, FM - VI/A 2
 62.367.1. Sümeg:Köves-domb - Rókavári kőfejtő, FM - VI/A 3
 63.19.1. Sümeg:Köves-domb - Kecskvári kőfejtő, FM - VI/A 3
 62.61.1. Sümeg:Köves-domb, KL - VI/A 4
 62.55.1. Sümeg:Köves-domb, KL - VI/A 4
 62.57.1. Sümeg:Köves-domb, KL - VI/A 4

62.54.1. Sümeg:Köves-domb, KL - VI/A 4
 62.45.1. Sümeg:Köves-domb, KL - VI/A 4
 62.59.1. Sümeg:Köves-domb, KL - VI/A 4
 62.56.1. Sümeg:Köves-domb, KL - VI/A 4
 62.51.1. Sümeg:Köves-domb, KL - VI/A 4
 62.50.1. Sümeg:Köves-domb, KL - VI/A 4
 62.60.1. Sümeg:Köves-domb, KL - VI/A 4
 62.48.1. Sümeg:Köves-domb, KL - VI/A 4
 62.63.1. Sümeg:Köves-domb, KL - VI/A 4
 62.65.1. Sümeg:Köves-domb, KL - VI/A 4
 62.64.1. Sümeg:Köves-domb, KL - VI/A 4
 62.66.1. Sümeg:Köves-domb, KL - VI/A 4
 62.62.1. Sümeg:Köves-domb, KL - VI/A 4
 62.128.1. Sümeg:Köves-domb, KL - VI/A 4
 62.129.1. Sümeg:Köves-domb, KL - VI/A 4
 64.3.1.1-20. Sümeg:Köves-domb - Kecskvári kőfejtő, FM - VI/A 4
 62.130.1. Sümeg:Köves-domb, KL - VI/A 4
 62.137.1. Sümeg:Köves-domb, KL - VI/A 4
 62.136.1. Sümeg:Köves-domb, KL - VI/A 4
 62.134.1. Sümeg:Köves-domb, KL - VI/A 4
 62.132.1. Sümeg:Köves-domb, KL - VI/A 4
 62.133.1. Sümeg:Köves-domb, KL - VI/A 4
 62.131.1. Sümeg:Köves-domb, KL - VI/A 4
 62.147.1. Sümeg:Köves-domb, KL - VI/A 4
 62.128.1. Sümeg:Köves-domb, KL - VI/A 4
 62.126.1. Sümeg:Köves-domb, KL - VI/A 4
 62.13.1. Sümeg:Köves-domb, KL - VI/A 4
 62.46.1. Sümeg:Köves-domb, KL - VI/A 4
 63.22.1. Sümeg, KL - VI/A 5
 79.24.3. Sümeg, ? - VI/A 5
 79.24.4. Sümeg, ? - VI/A 5
 62.145.1. Sümeg:Hárskút, KL - VI/A 8
 62.144.1. Sümeg:Hárskút, KL - VI/A 8
 60.60.1. Sümeg:Hárskút, KL - VI/A 8
 60.106.1. Sümeg:Hárskút, KL - VI/A 8
 62.149.1. Sümeg:Hárskút, KL - VI/A 9
 62.150.1-25. Sümeg:Hárskút, KL - VI/A 9
 62.146.1. Sümeg:Hárskút, KL - VI/A 9
 62.141.1. Sümeg:Hárskút, KL - VI/A 9
 62.365.1. Sümeg:Hárskút, FM - VI/A 9
 63.16.1-2. Sümeg:Hárskút, FM - VI/A 9
 64.17.1-5. Sümeg:Hárskút, FM - VI/A 9
 64.123.1. Sümeg:Hárskút, FM - VI/A 9
 54.49.1-2. Sümeg:Vár-hegy, DK - VI/A 14

GASTROPODA

62.28.1. Sümeg:Köves-domb, KL - VI/A 1
 62.23.1. Sümeg:Köves-domb, KL - VI/A 1
 62.24.1. Sümeg:Köves-domb, KL - VI/A 1
 68.3.1. Sümeg:Köves-domb - Kecskvári kőfejtő, FM - VI/A 2
 64.131.1-2. Sümeg:Köves-domb - Kecskvári kőfejtő, FM - VI/A 2
 64.133.1-4. Sümeg:Köves-domb - Kecskvári kőfejtő, KL - VI/A 2
 64.131.1.1. Sümeg:Köves-domb - Kecskvári kőfejtő, FM - VI/A 2
 62.47.1. Sümeg:Köves-domb, KL - VI/A 4
 62.121.1. Sümeg:Köves-domb, KL - VI/A 4
 62.139.1. Sümeg:Köves-domb, KL - VI/A 4
 64.151.1. Sümeg:TSZ-bánya, FM - VI/A 4
 54.47.1-4. Sümeg - Csabrendek között, BP - VI/A 5
 60.55.1. Sümeg:Hárskút, KL - VI/A 8
 60.56.1. Sümeg:Hárskút, KL - VI/A 8
 60.98.1. Sümeg:Hárskút, KL - VI/A 8
 60.101.1. Sümeg:Hárskút, KL - VI/A 8
 62.142.1. Sümeg:Hárskút, KL - VI/A 9
 63.15.1-16. Sümeg:Hárskút, FM - VI/A 9
 63.17.1-2. Sümeg:Hárskút, FM - VI/A 9
 64.19.1-2. Sümeg:Hárskút, FM - VI/A 9
 64.18.1-5. Sümeg:Hárskút, FM - VI/A 9
 62.53.1-13. Lókút, KL - VI/A 11
 79.34.2. Sümeg:Köves-domb, ? - VI/A 15
 70.30.1. Zirc:Weimpusztá, FJ - VI/A 12

- 70.20.1-3. Ajka:szénbánya, KL - VI/A 13
 79.32.1. Ajka:Jókai-bánya, NJ - VI/A 13
 64.133.1. Sümeg:Köves-domb, KL - VI/A 15

AMMONITES

- 64.8.1-3. Sümeg:Mogyorós-domb, FM - VI/A 5
 64.7.1. Sümeg:Mogyorós-domb, FM - VI/A 5
 71.26.1. Zirc:Aklipusza, OT - VI/A 12

BRACHIOPODA

- 63.33.1. Sümeg:Köves-domb - Kecskvári kőfejtő, FM - VI/A 3

ECHINOIDEA

- 62.41.1. Sümeg:Köves-domb, KL - VI/A 1
 63.6.1. Sümeg:Köves-domb, FM - VI/A 6
 63.7.1. Sümeg:Köves-domb, FM - VI/A 6
 63.5.1. Sümeg:Köves-domb, FM - VI/A 6
 63.9.1. Sümeg:Köves-domb, FM - VI/A 6
 63.32.1. Sümeg:Köves-domb, FM - VI/A 6
 63.10.1-13. Sümeg:Köves-domb, FM - VI/A 6
 63.8.1. Sümeg:Köves-domb, FM - VI/A 6
 62.43.1. Sümeg:Köves-domb, KL - VI/A 6
 60.68.1. Sümeg:Köves-domb, KL - VI/A 6
 60.69.1. Sümeg:Köves-domb, KL - VI/A 6
 60.67.1. Sümeg:Köves-domb, KL - VI/A 6
 60.66.1. Sümeg:Köves-domb, KL - VI/A 6
 62.138.1. Sümeg:Köves-domb, KL - VI/A 6
 62.341.1. Sümeg:Köves-domb, FM - VI/A 6
 64.125.1-3. Sümeg:Köves-domb, FM - VI/A 6
 64.2.1-7. Sümeg:Köves-domb, FM - VI/A 6
 60.64.1-36. Sümeg:Köves-domb, KL - VI/A 6
 62.324.1-4. Sümeg, DB - VI/A 6
 64.1.1-36. Sümeg:Köves-domb, FM - VI/A 6
 62.2.1. Hárskút-Köröskúti-árok, KL - VI/A 11
 79.27.1. Bakonyhána, CB - VI/A 11
 79.27.2. Bakonyhána, CB - VI/A 11
 79.28.1. Bakonyhána, DB - VI/A 11
 79.28.2. Bakonyhána, DB - VI/A 11
 79.28.3. Bakonyhána, DB - VI/A 11
 79.28.4. Bakonyhána, DB - VI/A 11
 79.28.5. Bakonyhána, DB - VI/A 11
 79.31.1. Zirc:Lencsésödör, IU - VI/A 12

Eocén /Eozán/

ANTHOZOA

- 53.11.2. Dudar:meddőhányó, VG - V/A 2
 62.240.1. Dudar:szénbánya, VG - V/A 6
 79.1.26. Dudar:szénbánya, DB - V/A 7
 62.154.1. Iszka-szentgyörgy:altáró, KL - V/A 10
 62.156.1. Iszka-szentgyörgy:altáró, KL - V/A 10
 70.33.3. Sümeg:Fehér-kövek és a múlt közötti kavicsbánya, FM-SÁ - V/B 2

VEFMES

- 70.34.6. Sümeg:Fehér-kövek és a múlt közötti kavicsbánya, FM-SÁ - V/B 2
 62.355.1. Sümeg:Haraszti-bánya, KL-FM - V/B 2

DECAPODA

- 62.224.1. Sümeg:Fehér-kövek, FM-SÁ, - V/B 2
 62.357.1. Sümeg:Haraszi-bánya, KL,? - V/B 2

BIVALVIA

- 62.238.1. Dudar:szénbánya, KL - V/A 6
 62.232.1. Dudar:szénbánya, KL - V/A 6
 62.234.1. Dudar:szénbánya, KL - V/A 6
 62.243.1. Dudar:szénbánya, KL - V/A 6
 64.119.1. Dudar:szénbánya, KL - V/A 6
 79.1.4. Dudar:szénbánya, PB - V/A 7
 79.1.10. Dudar:szénbánya, DB - V/A 7
 79.1.21-23. Dudar:szénbánya, DB - V/A 7
 79.2.1. Dudar, DB - V/A 7
 79.3.1-2. Dudar:Magaskő-hegy, ? - V/A 7
 64.118.1. Dudar:szénbánya, KL - V/A 7
 62.248.1. Zirc:Lencsésödör, KL - V/A 7
 62.249.1-2. Zirc:Lencsésödör, KL - V/A 7
 79.8.1. Zirc:Lencsésödör, ? - V/A 7
 79.10.2. Pénzeskút, ? - V/A 7
 62.173.1. Iszkaszentgyörgy:altáró, KL - V/A 10
 62.174.1. Iszkaszentgyörgy:altáró, KL - V/A 10
 62.170.1. Iszkaszentgyörgy:altáró, KL - V/A 10
 62.167.1. Iszkaszentgyörgy:altáró, KL - V/A 10
 62.168.1. Iszkaszentgyörgy:altáró, KL - V/A 10
 62.169.1. Iszkaszentgyörgy:altáró, KL - V/A 10
 62.171.1. Iszkaszentgyörgy:altáró, KL - V/A 10
 62.172.1. Iszkaszentgyörgy:altáró, KL - V/A 10
 62.187.1. Iszkaszentgyörgy:altáró, KL - V/A 10
 79.5.2-3. Halimba:Magyal-hegy, SZM - V/A 10
 79.6.1. Halimba és Szóc közti domb, SZM - V/A 10
 79.14.1-2. Halimba, ZCS - V/A 10
 62.89.1. Csékút:kőfejtő, KL - V/A 12
 62.87.1. Csékút:kőfejtő, KL - V/A 12
 62.88.1. Csékút:kőfejtő, KL - V/A 12
 62.260.1-8. Fehérvárcsurgó, KL - V/A 12
 62.258.1. Fehérvárcsurgó, KL - V/A 12
 62.207.1. Iszkaszentgyörgy:Kincses altáró-Moharakodó, KL - V/A 12
 62.208.1. Iszkaszentgyörgy:Kincses altáró-Moharakodó, KL - V/A 12
 62.209.1. Iszkaszentgyörgy:Kincses altáró-Moharakodó, KL - V/A 12
 62.206.1. Iszkaszentgyörgy:Kincses altáró-Moharakodó, KL - V/A 12
 62.205.1. Iszkaszentgyörgy:Kincses altáró-Moharakodó, KL - V/A 12
 62.204.1. Iszkaszentgyörgy:Kincses altáró-Moharakodó, KL - V/A 12
 62.210.1. Iszkaszentgyörgy:Kincses altáró-Moharakodó, KL - V/A 12
 62.218.1. Iszkaszentgyörgy:Kincses altáró-Moharakodó, KL - V/A 12
 62.215.1. Iszkaszentgyörgy:Kincses altáró-Moharakodó, KL - V/A 12
 62.216.1. Iszkaszentgyörgy:Kincses altáró-Moharakodó, KL - V/A 12
 62.217.1. Iszkaszentgyörgy:Kincses altáró-Moharakodó, KL - V/A 12
 62.287.1-4. Csabrendek:nagykőfejtő, KL - V/B 1
 62.282.1-4. Csabrendek:nagykőfejtő, KL - V/B 1
 62.255.1. Csabrendek:nagykőfejtő, KL - V/B 1
 62.80.1. Sümeg:Haraszi-bánya, KL - V/B 2
 62.268.1. Sümeg:Epstein-féle bánya, KL - V/B 2
 62.356.1. Sümeg:Haraszi-bánya, KL-FM - V/B 2
 62.356.1-3. Sümeg:Haraszi-bánya, KL-FM - V/B 3
 62.219.1. Sümeg:Haraszi-bánya, KL - V/B 3
 64.83.1-13. Gyepükaján:Melegforrások, FM - V/B 4
 64.84.1. Gyepükaján:Melegforrások, FM - V/B 4

GASTROPODA

- 62.237.1. Dudar:szénbánya, KL - V/A 6
 62.239.1-5. Dudar:szénbánya, KL - V/A 6
 79.1.2-3. Dudar:szénbánya, PB - V/A 7
 79.1.6. Dudar:szénbánya, DB - V/A 7
 79.1.11-20. Dudar:szénbánya, DB - V/A 7
 62.245.1-8. Dudar:szénbánya, KL - V/A 7
 62.250.1-8. Zirc:Lencsésödör, KL - V/A 8

- 62.236.1-24. Dudar:szénbánya, KL - V/A 7
79.8.2. Zirc:Lencsésödör, ? - V/A 8
62.164.1. Iszkaszentgyörgy:altáró, KL - V/A 10
62.158.1. Iszkaszentgyörgy:altáró, KL - V/A 10
62.159.1. Iszkaszentgyörgy:altáró, KL - V/A 10
62.160.1. Iszkaszentgyörgy:altáró, KL - V/A 10
62.157.1. Iszkaszentgyörgy:altáró, KL - V/A 10
62.163.1. Iszkaszentgyörgy:altáró, KL - V/A 10
62.162.1. Iszkaszentgyörgy:altáró, KL - V/A 10
62.161.1. Iszkaszentgyörgy:altáró, KL - V/A 10
62.165.1. Iszkaszentgyörgy:altáró, KL - V/A 10
62.166.1. Iszkaszentgyörgy:altáró, KL - V/A 10
62.189.1-7. Iszkaszentgyörgy:altáró, KL - V/A 10
79.5.1. Halimba:Magyal-hegy, SZM - V/A 10
79.5.5. Halimba:Magyal-hegy, SZM - V/A 10
79.6.2. Halimba, ZCS - V/A 10
62.90.1. Csékkút:kőfejtő, KL - V/A 12
62.92.1. Csékkút:kőfejtő, KL - V/A 12
62.81.1. Csékkút:kőfejtő, KL - V/A 12
62.91.1. Csékkút:kőfejtő, KL - V/A 12
62.264.1-8. Fehérvárcsurgó, KL - V/A 12
62.265.1-95. Fehérvárcsurgó, KL - V/A 12
62.256.1. Fehérvárcsurgó, KL - V/A 12
79.4.2. Veszprém:Szabadságpusztá, MA - V/A 12
79.11.2. Fula, RA - V/A 12
62.280.1. Csabrendek:nagykőfejtő, KL - V/B 1
62.281.1. Csabrendek:nagykőfejtő, KL - V/B 1
62.275.1. Csabrendek:nagykőfejtő, KL - V/B 1
54.45.1-7. Csabrendek, ? - V/B 1
71.1.6-9. Sümeg:Fehér-kövek, FM-SÁ - V/B 2
71.1.12-17. Sümeg:Fehér-kövek, FM-SÁ - V/B 2
62.78.1-5. Sümeg:Haraszi-bánya, KL - V/B 2
62.74.1-2. Sümeg:Haraszi-bánya, KL - V/B 2
62.77.1. Sümeg:Haraszi-bánya, KL - V/B 2
62.75.1. Sümeg:Haraszi-bánya, KL - V/B 2
62.76.1. Sümeg:Haraszi-bánya, KL - V/B 2
62.79.1. Sümeg:Haraszi-bánya, KL - V/B 2
62.221.1. Sümeg:Haraszi-bánya, KL - V/B 2
71.1.18. Sümeg:Fehér-kövek és a műút közti kavicsbánya, FM-SÁ - V/B 2
70.33.14. Sümeg:Fehér-kövek és a műút közti kavicsbánya, FM-SÁ - V/B 2
70.34.15. Sümeg:Fehér-kövek és a műút közti kavicsbánya, FM-SÁ - V/B 2
62.354.1. Sümeg:Haraszi-bánya, KL-FM - V/B 2
71.1.10-11. Sümeg:Fehér-kövek, FM-SÁ - V/B 2
62.354.1. Sümeg:Haraszi-bánya, KL - FM - V/B 3
62.220.1. Sümeg:Haraszi-bánya, KL-FM - V/B 3
62.352.1-2. Sümeg:Haraszi-bánya, KL-FM - V/B 3
62.71.1. Sümeg:Haraszi-bánya, KL - V/B 3
62.72.1. Sümeg:Haraszi-bánya, KL - V/B 3
62.73.1. Sümeg:Haraszi-bánya, KL - V/B 3
64.86.1-2. Gyepükaján:Melegforrások, FM - V/B 4
64.87.1. Gyepükaján:Melegforrások, FM - V/B 4
64.88.1-3. Gyepükaján:Melegforrások, FM - V/B 4

BRYOZOA

- 62.241.1. Dudar:szénbánya, KL - V/A 7

BRACHIOPODA

- 62.231.1-2. Dudar:szénbánya, KL - V/A 6
62.93.1. Csékkút:kőfejtő, KL - V/A 12
62.261.1-6. Fehérvárcsurgó, KL - V/A 12
70.34.14. Sümeg:Fehér-kövek és a műút közti kavicsbánya, FM-SÁ - V/B 2
70.34.13. Sümeg:Fehér-kövek és a műút közti kavicsbánya, FM-SÁ - V/B 2
70.34.12. Sümeg:Fehér-kövek és a műút közti kavicsbánya, FM-SÁ - V/B 2
70.18.1. Sümeg:Fehér-kövek, FM - V/B 2
64.89.1-15. Gyepükaján:Melegforrások, FM - V/B 4

ECHINOIDEA

- 62.283.1. Csabrendek:nagykőfejtő, KL - V/B 6
 62.276.1. Csabrendek:nagykőfejtő, KL - V/B 6
 62.284.1-25. Csabrendek:nagykőfejtő, KL - V/B 6
 62.279.1-19. Csabrendek:nagykőfejtő, KL - V/B 6
 62.278.1-4. Csabrendek:nagykőfejtő, KL - V/B 6
 73.41.1. Csabrendek:TSZ. bánya, BP - V/B 6
 62.270.1. Sümeg:Tarányi-féle kőfejtő, KL - V/B 7
 70.33.4.1-2. Sümeg:Fehér-kövek, FM-SA - V/B 7
 70.34.7-10. Sümeg:Fehér-kövek, FM-SA - V/B 7
 70.34.11.1-4. Sümeg:Fehér-kövek, FM-SA - V/B 7
 62.83.1. Csékút:kőfejtő, KL - V/B 7
 62.84.1. Csékút:kőfejtő, KL - V/B 7
 62.85.1. Csékút:kőfejtő, KL - V/B 7
 62.86.1. Csékút:kőfejtő, KL - V/B 7
 62.122.1. Sümeg:Fehér-kövek, KL - V/B 7
 64.93.1. Gyepükaján:Melegforrások, FM - V/B 8
 64.94.1.1-5. Gyepükaján:Melegforrások, FM - V/B 8
 64.95.1.1-6. Gyepükaján:Melegforrások, FM - V/B 8
 64.96.1. Gyepükaján:Melegforrások, FM - V/B 8
 62.176.1. Iszkaszentgyörgy:altáró, KL - V/B 8
 62.177.1. Iszkaszentgyörgy:altáró, KL - V/B 8
 62.178.1. Iszkaszentgyörgy:altáró, KL - V/B 8
 62.179.1. Iszkaszentgyörgy:altáró, KL - V/B 8
 62.180.1. Iszkaszentgyörgy:altáró, KL - V/B 8
 62.182.1. Iszkaszentgyörgy:altáró, KL - V/B 8
 62.183.1. Iszkaszentgyörgy:altáró, KL - V/B 8
 62.184.1. Iszkaszentgyörgy:altáró, KL - V/B 8
 62.185.1. Iszkaszentgyörgy:altáró, KL - V/B 8
 62.186.1. Iszkaszentgyörgy:altáró, KL - V/B 8
 79.17.1-11. Halimba:Magyal-hegy, SZM - V/B 5
 79.18.1-3. Halimba, SZM - V/B 5
 79.19.1-3. Halimba, ZCS - V/B 5
 79.20.1. Halimba, ? - V/B 5
 79.21.1. Zirc:Kő-hegy, ? - V/B 5
 79.22.1. Nagyvázsöny:Bükkszár-árok, BI - V/B 5
 79.23.1. Padragkút:Hejagos, TGY - V/B 5
 64.152.1. Nyirád, FP - V/B 5

Miocén /Miozán/

ANTHOZOA

- 79.48.1. Herend, ? - III/A 5
 51.475.3. Bánd, LD - III/A 5

PISCES

- 70.1.48. Várpalota:Szabó bánya, ? - III/A 14
 70.1.18. Várpalota:külszíni fejtés salakhányója, BI - III/A 1
 70.1.19-30. Várpalota:külszíni fejtés salakhányója, VG - III/A 1
 78.6.1-23. Várpalota:külszíni fejtés salakhányója, VG - III/A 2
 78.6.24.34. Várpalota:külszíni fejtés salakhányója, VG - III/A 3

MAMMALIA

- 78.7.1. Növényevő emlős koponyakitöltése /Várpalota:Bántapuszta NY-i oldalán lévő kőfejtő, VF - III/A 14/

Pleisztocén /Pleistozán/

MANMALIA

- 53.248.28. Növényevő emlős juv. scapula /Mezőlak:Szélmezőpuszta, VG - I/A 10/
 68.1.1. Mammalia sp. ind. costa töredék /Csereszegtomaj:Biked kőbánya, FM,
 TKA - I/A 14/
 62.305.1. Emlős indet. fogak /Keszthely:Zrinyi u., SZL, ? - I/A 6

Plantae: kovásodott fatörzsek /miocén/

Az összes kövült fatörzs-maradvány Horváth Ernő gyűjtése és feldolgozása által a folyamatban van. Így csak a leltári számot, a lelőhelyet és a szekrény/fiók számot tüntetjük fel.

- 70.6.4. Hárskút:Csajághypusztától K-re lévő 1. völgy - IV/A 1
 68.8.1-3. Városlőd:Állami Gazdaság bejáró utjától NY-ra a völgyig - IV/A 1/
 70.6.5. Hárskút:Csajághypusztától K-re lévő 1. völgy - IV/A 1
 70.6.1. Hárskút:Csajághypusztától K-re lévő 1. völgy - IV/A 1
 72.3.1. Városlőd:Állami Gazdaság - IV/A 1
 72.5.2-3. Hárskúttól ÉNY-ra lévő 1. völgy - IV/A 1
 70.11.1-7. Hárskút:Reé erdő - IV/A 1
 70.8.2-3. Hárskút:Csajághypusztától K-re lévő 2. völgy - IV/A 1
 68.1.5-10. Hárskút:Reé erdő - IV/A 1
 70.9.1. Hárskút:Reé erdőtől NY-ra 300 m-re a szántóföldről - IV/A 1
 72.7.1-12. Hárskúttól ÉNY-ra lévő 2. völgy - IV/A 2
 63.3.1-24. Márkó:Som-hegy, csemetekert - IV/A 3
 63.3.25-49. Márkó:Som-hegy, csemetekert - IV/A 4
 63.3.56. Márkó:Som-hegy, csemetekert - IV/A 4
 63.3.50-55. Márkó:Som-hegy, csemetekert - IV/A 5
 64.2.1-11. Márkó:Som-hegy, csemetekert - IV/A 5
 71.2.1-17. Gyulafirátóttól É-ra a falu és a szőlők közötti legelő - IV/A 6
 68.2.1-7. Gyulafirátóttól K-re a major környékéről - IV/A 6
 68.5.1-30. Márkó:Kopárosföld, a 8.sz. műút 50 km-kő környéke - IV/A 7
 68.5.31-41. Márkó:Kopárosföld, a 8.sz. műút 50 km-kő környéke - IV/A 8
 68.4.1-27. Márkó:Kopárosföld, a 8.sz. műút 50 km-kő környéke - IV/A 9
 72.2.1. Márkó:Kopárosföld, a 8.sz. műút 50 km-kő környéke - IV/A 9
 68.6.2. Devecser:Pityer-domb - IV/A 10
 68.6.5-6. Devecser:Pityer-domb - IV/A 10
 68.6.12-13. Devecser:Pityer-domb - IV/A 10
 68.6.18-19. Devecser:Pityer-domb - IV/A 10
 69.2.1-11. Devecser:Pityer-domb - IV/A 10
 68.6.1. Devecser:Pityer-domb - IV/A 11
 68.6.3-4. Devecser:Pityer-domb - IV/A 11
 68.6.7. Devecser:Pityer-domb - IV/A 11
 68.6.9. Devecser:Pityer-domb - IV/A 11
 68.6.14. Devecser:Pityer-domb - IV/A 11
 68.6.20-23. Devecser:Pityer-domb - IV/A 11
 70.2.14-18. Devecser:Pityer-domb - IV/A 12
 70.2.21. Devecser:Pityer-domb - IV/A 12
 70.2.25-29. Devecser:Pityer-domb - IV/A 12
 68.6.10. Devecser:Pityer-domb - IV/A 13
 68.6.15. Devecser:Pityer-domb - IV/A 13
 68.6.17. Devecser:Pityer-domb - IV/A 13
 70.5.3. Devecser:Pityer-domb - IV/A 13
 70.5.5-7. Devecser:Pityer-domb - IV/A 13
 70.5.14. Devecser:Pityer-domb - IV/A 13
 70.5.16. Devecser:Pityer-domb - IV/A 13
 70.5.23. Devecser:Pityer-domb - IV/A 13
 70.2.10. Devecser:Pityer-domb - IV/A 13
 70.2.13. Devecser:Pityer-domb - IV/A 13
 70.2.2. Devecser:Pityer-domb - IV/A 14
 70.2.4-5. Devecser:Pityer-domb - IV/A 14
 70.2.7-9. Devecser:Pityer-domb - IV/A 14
 68.6.8. Devecser:Pityer-domb - IV/A 14
 70.2.47-75. Devecser:Pityer-domb - IV/B 1
 70.2.24. Devecser:Pityer-domb - IV/B 2

70.2.30-31. Devecser:Pityer-domb - IV/B 2
 70.2.34-46. Devecser:Pityer-domb - IV/B 2
 70.2.11-12. Devecser:Pityer-domb - IV/B 3
 70.2.19-20. Devecser:Pityer-domb - IV/B 3
 70.2.19-20. Devecser:Pityer-domb - IV/B 3
 70.2.22-23. Devecser:Pityer-domb - IV/B 3
 70.5.9-10. Devecser:Pityer-domb - IV/B 3
 70.5.13. Devecser:Pityer-domb - IV/B 3
 70.5.15. Devecser:Pityer-domb - IV/B 3
 70.5.19-21. Devecser:Pityer-domb - IV/B 3
 70.5.24-26. Devecser:Pityer-domb - IV/B 3
 70.5.8. Devecser:Pityer-domb - IV/B 4
 70.5.11-12. Devecser:Pityer-domb - IV/B 4
 70.5.18. Devecser:Pityer-domb - IV/B 4
 70.5.11-12. Devecser:Pityer-domb - IV/B 4
 70.5.22. Devecser:Pityer-domb - IV/B 4
 69.2.11. Devecser:Pityer-domb - IV/B 4
 71.4-10. Devecser:Pityer-domb - IV/B 4
 80.1.1-2. Devecser:Pityer-domb - IV/B 4
 80.2.2-7. Devecser:Pityer-domb - IV/B 4
 71.5.1-50. Pétfürdő - IV/B 5
 71.5.51-91. Pétfürdő - IV/B 6
 71.3.1-9. Eplény - IV/B 7
 71.4.1-2. Eplény - IV/B 7
 68.3.1-8. Eplény - IV/B 7
 72.4.1-8. Eplény - IV/B 7
 70.4.1. Eplény - IV/B 7
 82.9.1-13. Hárskút: Reé erdő - IV/B 8
 70.5.1. Hárskút: Reé erdő - IV/B 9
 70.5.4. Hárskút: Reé erdő - IV/B 9
 70.5.17. Hárskút: Reé erdő - IV/B 9
 74.10.1. Hárskút: Reé erdő - IV/B 9
 76.2.2. Hárskút: Reé erdő - IV/B 9
 62.293.1. Hárskút: Reé erdő - IV/B 9
 76.2.1. Hárskút: Reé erdő - IV/B 9
 76.2.8. Hárskút: Reé erdő - IV/B 9
 76.1.1. Hárskút: Reé erdő - IV/B 9
 78.1.1-36. Gyulafirátót - IV/B 10
 78.2.1-9. Devecser:Pityer-domb - IV/B 11
 75.1.1-33. Devecser - IV/B 12
 70.2.3. Devecser:Pityer-domb - IV/B 13
 70.2.6. Devecser:Pityer-domb - IV/B 13
 71.1.1-3. Devecser:Pityer-domb - IV/B 13
 70.8.4. Hárskút: Reé erdő - IV/B 14
 70.6.2-3. Hárskút: Reé erdő - IV/B 14
 70.6.6-9. Hárskút: Reé erdő - IV/B 14
 70.11.8-9. Hárskút: Reé erdő - IV/B 14
 78.3.30-31. Márkó: Kopáros-rét - IV/B 14
 78.3.34-70. Márkó: Kopáros-rét - IV/B 14
 78.3.2-3. Márkó: Kopáros-rét - IV/B 15
 78.3.6. Márkó: Kopáros-rét - IV/B 15
 78.3.8-9. Márkó: Kopáros-rét - IV/B 15
 78.3.11. Márkó: Kopáros-rét - IV/B 15
 78.3.26-27. Márkó: Kopáros-rét - IV/B 15
 78.3.29. Márkó: Kopáros-rét - IV/B 15
 78.3.32-33. Márkó: Kopáros-rét - IV/B 15
 78.3.1. Márkó: Kopáros-rét - IV/B 13
 78.3.4-5. Márkó: Kopáros-rét - IV/B 13
 78.3.7. Márkó: Kopáros-rét - IV/B 13
 78.3.10. Márkó: Kopáros-rét - IV/B 13
 78.3.12-24. Márkó: Kopáros-rét - IV/B 13
 78.3.28. Márkó: Kopáros-rét - IV/B 13
 76.3.1. Zirc - Olaszfalu: Eperjes-hegy - IV/B 12
 82.10.1. Csatári malom - IV/B 12
 82.11.1. Bakonybél: Kerteskő - IV/B 12
 82.12.1-2. Opálosodott fatörzs /Alsómándpuszta, NSZL, ? - IV/B 12/
 76.2.3-7. Szénuilt famaradványok /Hárskút, HE - IV/B 9/

A Bakony hegység ősmaradvány lelőhelyei

1. ÉSZAKI (ÓREG)-BAKONY

2. DÉLI-BAKONY

3. BALATON-FELVIDÉK

4. TAPOLCAI-MEDENCE

5. KESZTHELYI-HEGYSÉG

6. BAKONYALJA A PANNONHALMI-DOMBSÁGGAL

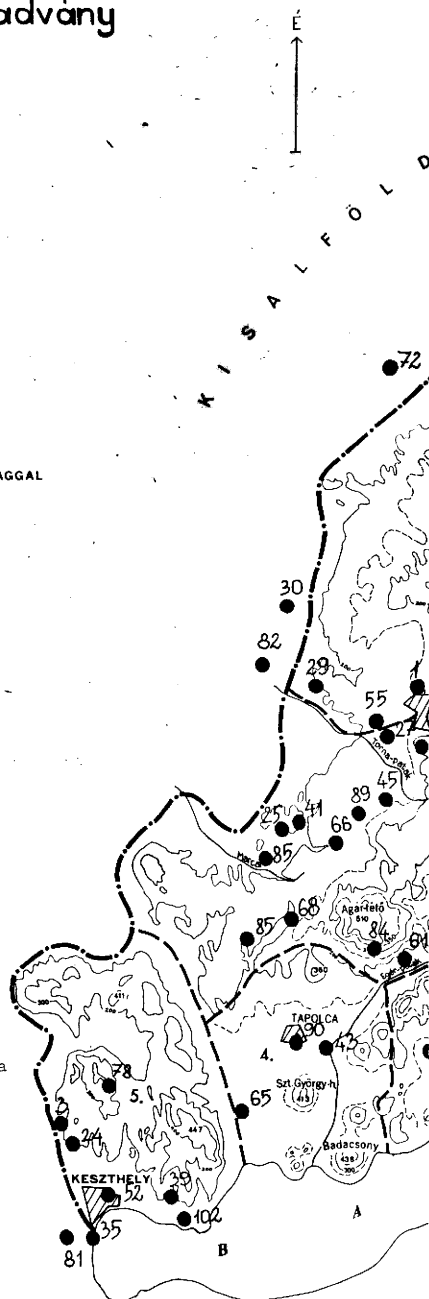

- | | |
|---------------------------|-------------------------|
| 1. Ajka - Csingervölgy | 54. Kisgyón |
| 2. Alsődörgicse | 55. Kolontár |
| 3. Alsómándpuszta | 56. Kővágdórs |
| 4. Alsódórs | 57. Lókút |
| 5. Alsóperepuszta | 58. Márkó |
| 6. Bakonycsernye | 59. Mecsahely |
| 7. Bakonybél | 60. Mindszentkállya |
| 8. Bakonyjókó | 61. Monostorapáti |
| 9. Bakonygyepes | 62. Monoszló |
| 10. Bakonykúti | 63. Nagyvázsony |
| 11. Bakonynána | 64. Nemesvámos |
| 12. Bakonyoszlop | 65. Nemesvita |
| 13. Bakonypéterd | 66. Nyírad |
| 14. Bakonyszentlászló | 67. Olaszfalu |
| 15. Balatonalmádi | 68. Ödörögd |
| 16. Balatonakarattya | 69. Óskú |
| 17. Balatonarács | 70. Orvényes |
| 18. Balatonkenese | 71. Padragkut |
| 19. Balatonkenese | 72. Pápa |
| 20. Barnag | 73. Peremarton |
| 21. Bánd | 74. Pénzgyőrfő |
| 22. Berhida | 75. Pétfürdő |
| 23. Borzavár | 76. Porva |
| 24. Biked /Cserszegtomaj/ | 77. Pula |
| 25. Csabrendek | 78. Rezi |
| 26. Csesznek | 79. Románd |
| 27. Csékut | 80. Sarvaly /Sümeg/ |
| 28. Csopak | 81. Sárnellék |
| 29. Devecser | 82. Somló |
| 30. Dobe | 83. Súly |
| 31. Dudár | 84. Sukoró /Sáska/ |
| 32. Eplény | 85. Sümeg |
| 33. Fehérvárcsurgó | 86. Szentbékakállya |
| 34. Felsődórs | 87. Szentgál |
| 35. Fenékpuszta | 88. Szentkirályszabadja |
| 36. Házfő | 89. Szóc |
| 37. Gelemér /Litér/ | 90. Tapolca |
| 38. Gézaháza | 91. Tekeres-völgy |
| 39. Gyenesdiás | 92. Tihany |
| 40. Gyenespuszta | 93. Tótvázsony |
| 41. Gyepükaján | 94. Ugód |
| 42. Gyulafirátót | 95. Urkut |
| 43. Gyulakeszi | 96. Vaszar |
| 44. Hajmáskér | 97. Városlód |
| 45. Halimba | 98. Várapusztas |
| 46. Hárskút | 99. Vejemkő /Herend/ |
| 47. Herend | 100. Veszprém |
| 48. Hidegkut | 101. Vigántpetend |
| 49. Imreajajor | 102. Vonyarcvashegy |
| 50. Iszkaasztzyörgy | 103. Vörösbény |
| 51. Kádárta | 104. Vöröstó |
| 52. Keszthely | 105. Zirc |
| 53. Királykut | |

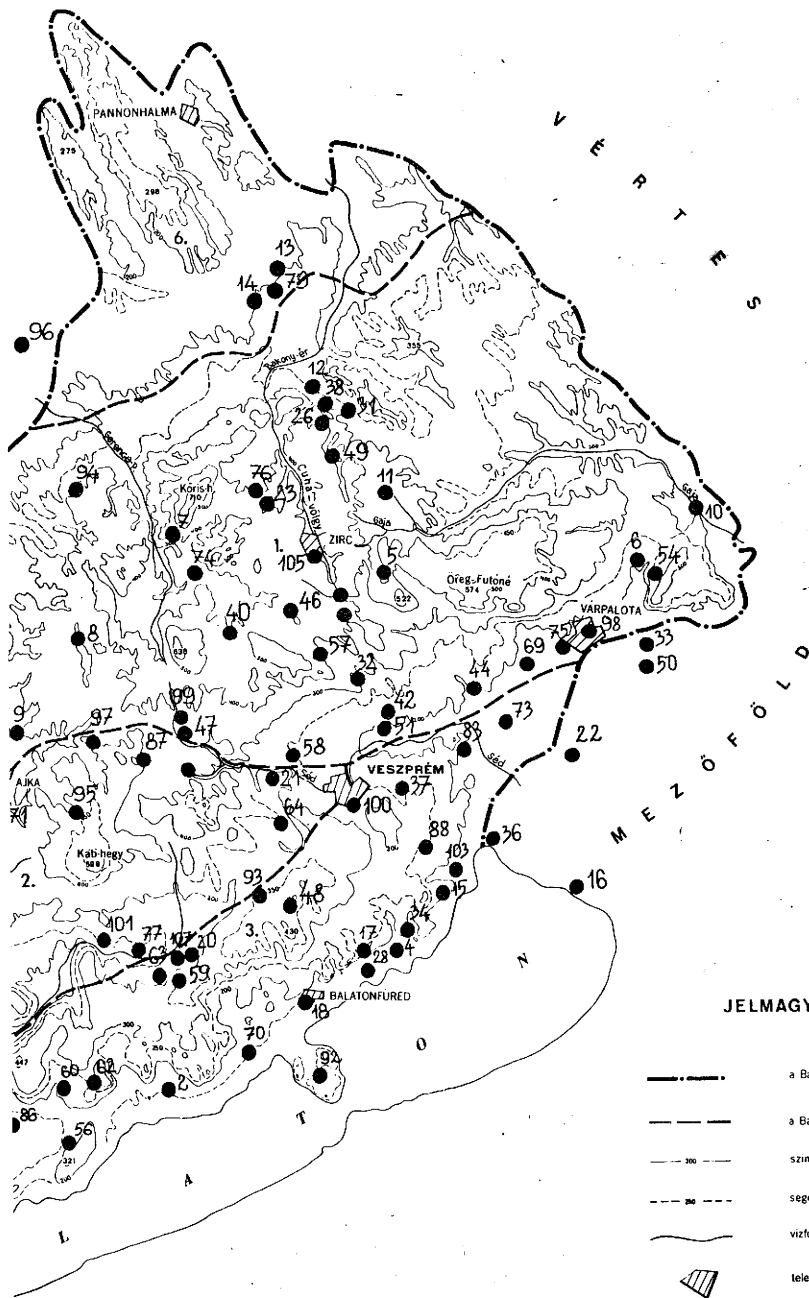

Készült az M.T.A. Földrajztudományi Kutatócsoportjában 1964.
Szerkesztette és rajzolta: Kaiser Miklós és M. Buczko Emmi



JELMAGYARÁZAT

-  a Bakony határa
-  a Bakony részterülete határa
-  szintvonalak 100 m ként
-  segédszintvonalak 50 m ként
-  vízfolyás
-  település



KUTATÁSI SEGÉDESZKÖZ

A BAKONY TERMÉSZETTUDOMÁNYI KUTATÁSÁNAK EREDMÉNYEI
SOROZAT MEGJELENT FÜZETEI

- | | | |
|-------|--------------------------------------------------------------------------------------------------------------------|---------|
| I. | Dr. Fekete Gábor: A Bakony növénytakarója, 1964 /elfogyott/ | 7,- Ft |
| II. | Papp József: A Bakony növénytani bibliográfiája, 1965 /elfogyott/ | 12,- Ft |
| III. | Dr. Tapfer Dezső: A Keleti-Bakony madárvilága, 1966 /elfogyott/ | 6,- Ft |
| IV. | Dr. Bendefy László: A Bakony hegység geokinetikai viszonyainak földkéreg-szerkezeti vonatkozásai, 1967 /elfogyott/ | 14,- Ft |
| V. | M. Buczkó Emmi: Geomorfológiai kutatás és térképezés Balaton-füred környékén, 1968 /elfogyott/ | 8,- Ft |
| VI. | Dr. Keve András: A Keszthelyi-hegység és a Kisbakony madárvilága, 1970 | 18,- Ft |
| VII. | Dr. Keve András-Sági Károly Jenő: Keszthely és környékének madárvilága, 1970 | 11,- Ft |
| VIII. | Papp József: A Bakony állattani bibliográfiája, 1971 | 25,- Ft |
| IX. | Dr. Bayerné Károlyi Gabriella-dr. Kaplayné Schey Ilona dr.: A Bakony földtani-öslénytani bibliográfiája, 1975 | 13,- Ft |
| X. | Bubics István: A Balaton-felvidék metamorf képződményeinek földtani-kőzettani felépítése, 1977 | 12,- Ft |
| XI. | Dr. Keve András-dr. Tapfer Dezső: A Balaton-felvidék madárvilága, 1978 | 15,- Ft |
| XII. | Dr. Rézbányai László: Az Északi-Bakony nappali nagylepke-faunája, 1979 | 20,- Ft |
| XIII. | Dr. Tóth Sándor: A Bakony hegység szitakötő-faunája, 1980 | 40,- Ft |
| XIV. | Dr. Veress Márton: A Csesznek környéki barlangok genetikájának vizsgálata, 1981 | 21,- Ft |
| XV. | Szabóky Csaba: A Bakony molylepkei, 1982 | 14,- Ft |
| XVI. | Dr. Tóth Sándor/szerk./: A zirci arborétum élővilága, I., 1985 | 33,- Ft |

IN DER SERIE
RESULTATIONES INVESTIGATIONUM RERUM NATURALIUM
MONTIUM BAKONY ERSCHIENEN:

- | | |
|-------|------------------------------------------------------------------------------------------------------------|
| I. | Dr.G.Fekete: Die Pflanzendecke des Bakony-Gebirges, 1964 |
| II. | J.Papp: Botanische Bibliographie des Bakony-Gebirges, 1965 |
| III. | Dr.G.Tapfer: Die Vogelwelt aus dem Ost-Bakony Gebirges, 1966 |
| IV. | Dr.L.Bendefy: Die Rolle des Geokinetik bei des Erforschung der Erdkrusen-struktur im Bakony-Gebirge, 1967 |
| V. | M.E. Buczkó: Geomorphologische Erforschung und Kartierung in der Umgebung von Balatonfüred, 1968 |
| VI. | Dr.A. Keve: Das Vogelleben der Keszthelyer Gebirges und des Kleinen Bakony, 1970 |
| VII. | Dr.A. Keve-K.J. Sági: Die Vogelwelt von Keszthely und ihre Umgebung, 1970 |
| VIII. | J.Papp: Zoologische Bibliographie des Bakony-Gebirges, 1971 |
| IX. | Dr.G. Bayer-Károly-dr. I.Kaplay-Schey: Geologisch-paläontologische Bibliographie des Bakony-Gebirges, 1975 |
| X. | I.Bubics: Geologie und Petrographie der metamorphen Schiefer-Zone des Balaton-Hochlandes, 1977 |
| XI. | Dr.A.Keve-dr.D. Tapfer: Die Vogelwelt des Balaton-Hochlandes, 1978 |
| XII. | Dr.L. Rézbányai: Die Tagfalterfauna des Nord-Bakony-Gebirges, 1979 |
| XIII. | Dr.S. Tóth: Die Libellen-Fauna des Bakony-Gebirges /Insecta:Odonata/, 1980 |
| XIV. | Dr.M. Veress: Die Untersuchung der genetik der Höhlen in der Umgebung von Csesznek, 1981 |
| XV. | Cs. Szabóky: Die Microlepidoptera des Bakony-Gebirges, Ungarn, 1982 |
| XVI. | Dr.S. Tóth/Redakteur/: Die Lebewelt des zircer Arboretums, I., 1985 |

A BAKONY TERMÉSZETTUDOMÁNYI KUTATÁSÁNAK EREDMÉNYEI
SOROZAT KÉSZÜLŐ FÜZETEI

- Bankovics Attila: Az Északi-Bakony madárvilága
Józan Zsolt: A Bakony hegység méhalkatú faunájának alapvetése /Hymenoptera,
Apoidea/
Szitta Tamás: A Bakony hegység halfaunájának alapvetése
Dr. Tóth Sándor: A Bakony hegység zengőlégyfaunájának alapvetése /Diptera,
Syrphidae/
Zombori Lajos: A Bakony hegység levéldarázs-alkatú faunájának alapvetése
Dr. Veress Márton: A Bakony hegység barlangjai
Dr. Marián Miklós: A Bakony hegység herpetofaunája
Dr. Tóth László: A Bakony éghajlata
Dr. Majer Antal: A fenyőfői erdeifenyves ökológiai, fitocönológiai, valamint
erdészeti vizsgálata és jelentősége
Dr. Tóth Sándor: A Bakony hegység fűrkészleegyfaunájának alapvetése /Diptera:
Tachinidae/
Dr. Galambos István: A Bakony növénytan bibliográfiája, 2./1965-1980/
Barta Zoltán: A Déli-Bakony madárvilága
Dr. Medvegy Mihály: A Bakony hegység cincér faunájának alapvetése /Coleoptera:
Cerambycidae/

IN DER SERIE
RESULTATIONES INVESTIGATIONUM RERUM NATURALIUM
MONTIUM BAKONY VERBEREITET

- A. Bankovics: Die Vogelwelt des Nord-Bakony-Gebirges
Zs. Józán: Grundlegung des Bienen-Fauna Von Bakony-Gebirges /Hymenoptera, Apo-
idea/
T. Szitta: Grundlegung der Fisch-Fauna des Bakony-Gebirges
Dr. S. Tóth: Grundlegung der Schwebfliegen-Fauna des Bakony-Gebirges
L. Zombori: A survey of sawflies of the Bakony Mountains /Hymenoptera, Sym-
phyta/
Dr. M. Veress: Caverns of Mountain Bakony
Dr. M. Marián: Die Herpeto-Fauna des Bakony-Gebirges
Dr. L. Tóth: Das Klima des Bakony-Gebirges
Dr. A. Majer: Die ökologische fitocönologische, forstliche Untersuchung und
Bedeutung des Kiefer-waldes von Fenyőfő
Dr. S. Tóth: Grundlegung der Raupenfliegen - Fauna des Bakony-Gebirges /Dipte-
ra: Tachinidae/
Dr. I. Galambos: Botanische Bibliographie des Bakony-Gebirges, 2, /1965-1980/
Z. Barta: Die Vogelwelt des Süd-Bakony Gebirges
Dr. M. Mihály: Grundlegung der Cerambycidae Fauna des Bakony-Gebirges

Készült a pécsi TEMPÓ KSZ Sokszorosító Üzemében
600 példányban, 7,35 A/5 iv terjedelemben

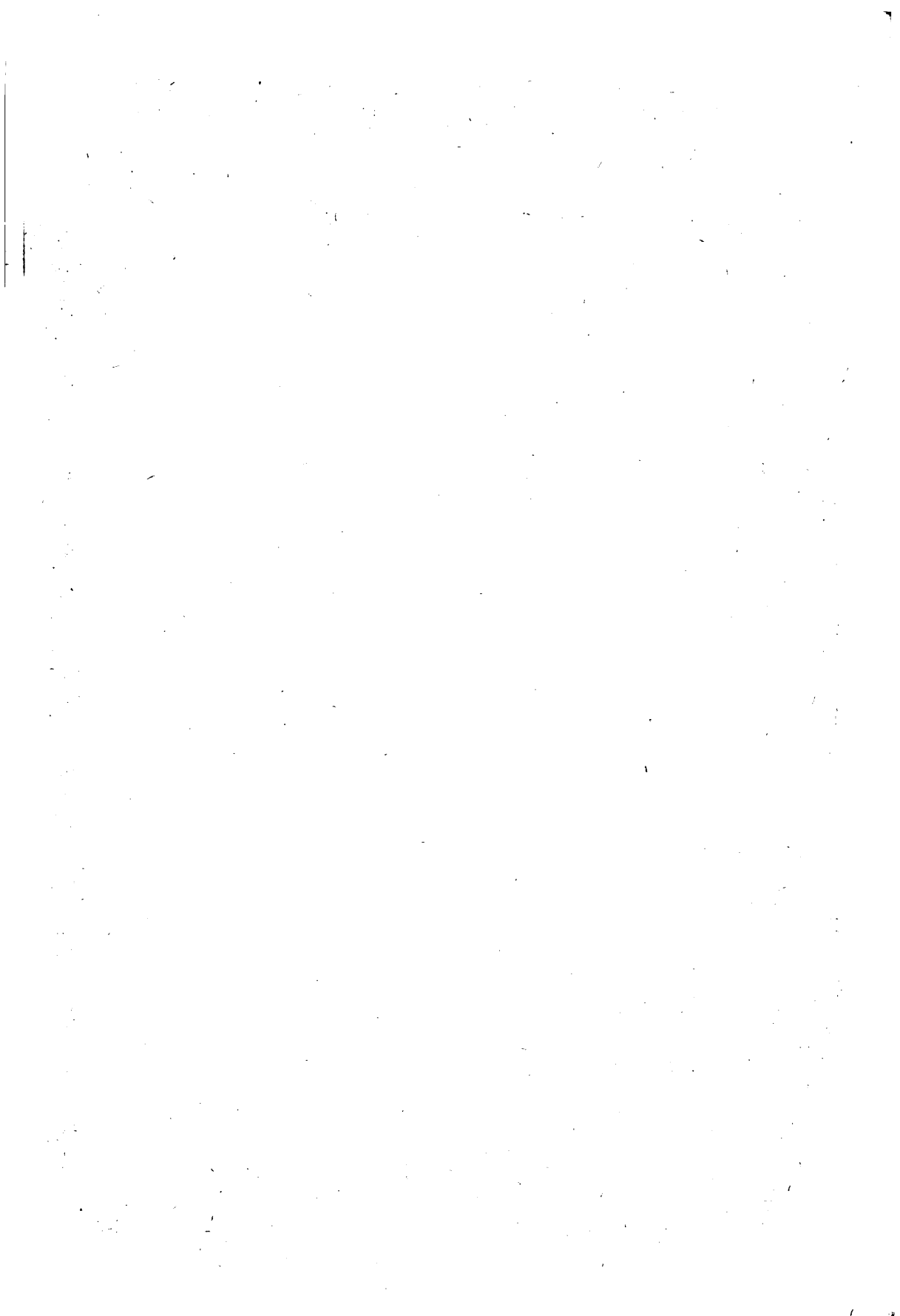

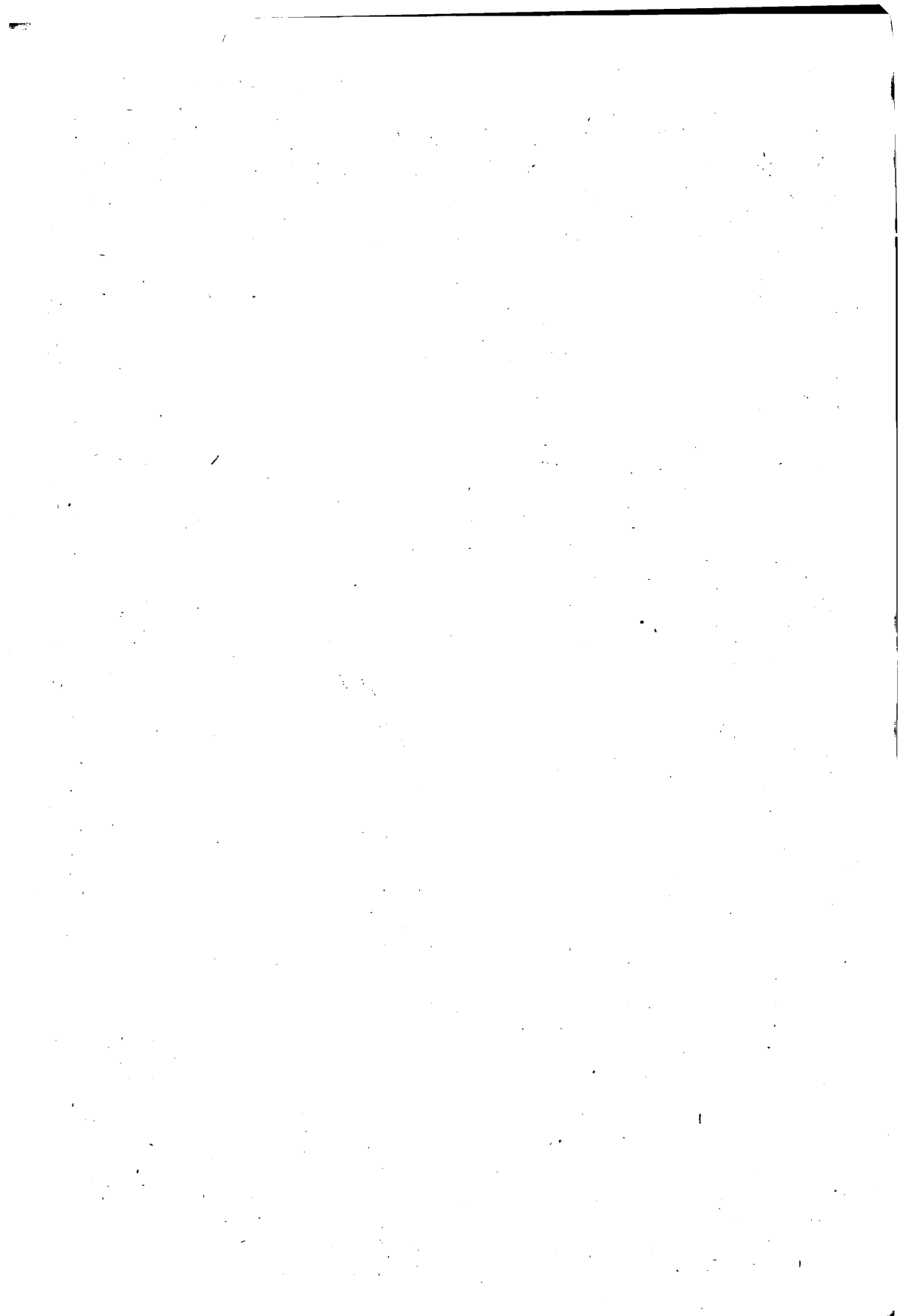

27FT

